

## 12. 議 会 ・ 行 財 政

## (1) 議会

### (1) - ア 党派別市議会議員数

各年5月1日

| 年次      | 総数 | 無所属 | 日本共産党 | 公明党 | 自由民主党 | 民主党 | 民進党 | 立憲民主党 | 生活者ネットワーク |
|---------|----|-----|-------|-----|-------|-----|-----|-------|-----------|
| 平成 28 年 | 24 | 6   | 4     | 4   | 6     | 2   | -   | -     | 2         |
| 29 年    | 24 | 8   | 4     | 4   | 4     | -   | 3   | -     | 1         |
| 30 年    | 24 | 9   | 4     | 4   | 4     | -   | -   | 2     | 1         |

資料:議会事務局

### (1) - イ 議会の会期、会議日数及び会議時間数

| 名称  | 会議名    | 平成 28 年 |      |       | 平成 29 年 |      |       |
|-----|--------|---------|------|-------|---------|------|-------|
|     |        | 会期      | 会議日数 | 会議時間数 | 会期      | 会議日数 | 会議時間数 |
| 定例会 | 第1回定例会 | 37      | 11   | 45:23 | 43      | 10   | 40:04 |
|     | 第2回定例会 | 23      | 6    | 24:51 | 21      | 6    | 23:40 |
|     | 第3回定例会 | 37      | 8    | 37:20 | 36      | 9    | 28:48 |
|     | 第4回定例会 | 22      | 7    | 33:31 | 22      | 6    | 25:06 |
| 臨時会 | 第1回臨時会 | 12      | 3    | 1:05  | 1       | 1    | 1:17  |
|     | 第2回臨時会 | 2       | 2    | 5:54  | -       | -    | -     |
|     | 第3回臨時会 | 6       | 3    | 10:12 | -       | -    | -     |
|     | 第4回臨時会 | 1       | 1    | 2:19  | -       | -    | -     |

資料:議会事務局

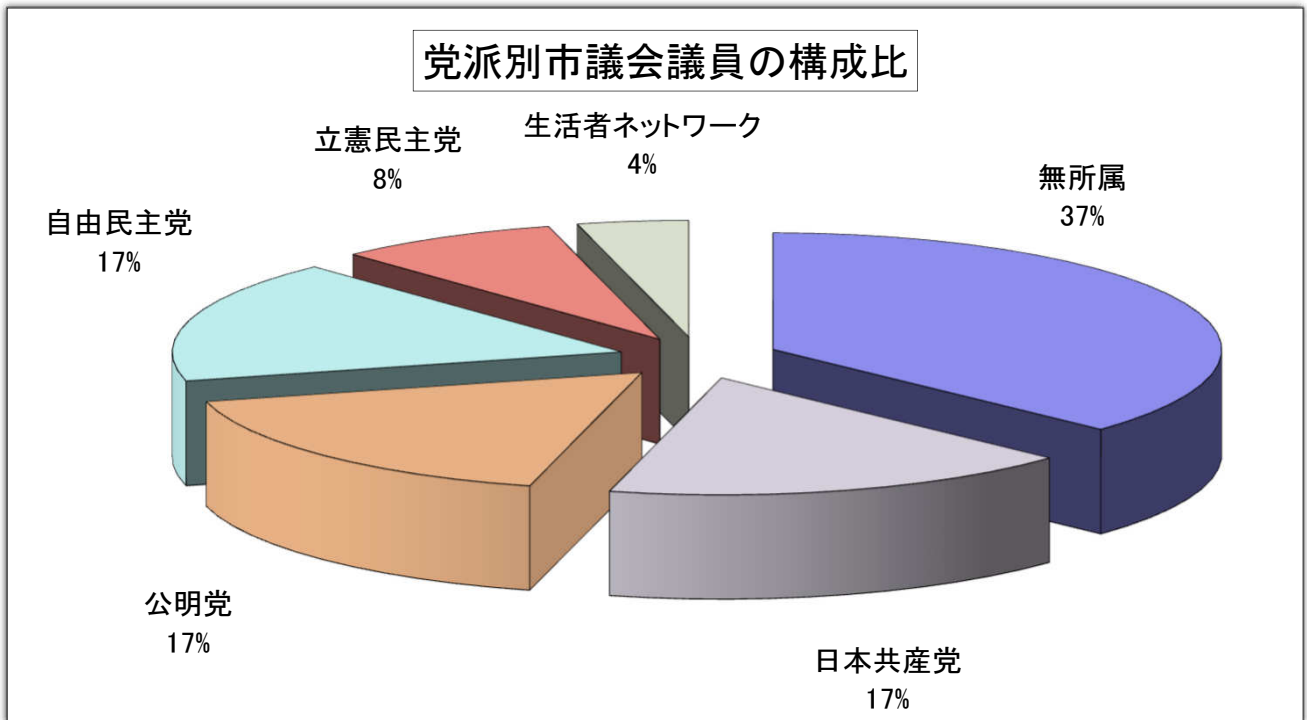

| 平成30年 |      |       |
|-------|------|-------|
| 会期    | 会議日数 | 会議時間数 |
| 36    | 11   | 40:10 |
| 33    | 9    | 27:30 |
| 37    | 8    | 31:39 |
| 22    | 6    | 25:16 |
| -     | -    | -     |
| -     | -    | -     |
| -     | -    | -     |
| -     | -    | -     |

(1) - ウ 議案等の議決結果

| 内容<br>区分 |           | 市長提出案件 |    |    |    |    |    |    |    |    |    |     |    |    |
|----------|-----------|--------|----|----|----|----|----|----|----|----|----|-----|----|----|
|          |           | 条例     | 予算 | 決算 | 契約 | 同意 | 規約 | 専決 | 報告 | 和解 | 道路 | その他 | 計  |    |
| 平成28年    | 件数        | 47     | 26 | 5  | -  | 5  | 3  | -  | 6  | -  | 3  | 3   | 98 |    |
|          | 議決の<br>状態 | 原案可決   | 45 | 22 | 5  | -  | 5  | 3  | -  | 6  | -  | 3   | 3  | 92 |
|          |           | 修正可決   | 1  | -  | -  | -  | -  | -  | -  | -  | -  | -   | -  | 1  |
|          |           | 否決     | 1  | 3  | -  | -  | -  | -  | -  | -  | -  | -   | -  | 4  |
|          |           | 取り下げ   | -  | 1  | -  | -  | -  | -  | -  | -  | -  | -   | -  | 1  |
|          |           | 審議未了   | -  | -  | -  | -  | -  | -  | -  | -  | -  | -   | -  | -  |
|          |           | 継続審査   | -  | -  | -  | -  | -  | -  | -  | -  | -  | -   | -  | -  |
| 平成29年    | 件数        | 20     | 22 | 5  | 2  | 19 | -  | 3  | 6  | 1  | 2  | 6   | 86 |    |
|          | 議決の<br>状態 | 原案可決   | 20 | 22 | 5  | 2  | 19 | -  | 3  | 6  | 1  | 2   | 6  | 86 |
|          |           | 修正可決   | -  | -  | -  | -  | -  | -  | -  | -  | -  | -   | -  | 0  |
|          |           | 否決     | -  | -  | -  | -  | -  | -  | -  | -  | -  | -   | -  | 0  |
|          |           | 取り下げ   | -  | -  | -  | -  | -  | -  | -  | -  | -  | -   | -  | 0  |
|          |           | 審議未了   | -  | -  | -  | -  | -  | -  | -  | -  | -  | -   | -  | 0  |
|          |           | 継続審査   | -  | -  | -  | -  | -  | -  | -  | -  | -  | -   | -  | 0  |
| 平成30年    | 件数        | 41     | 23 | 5  | 1  | 9  | 1  | 2  | 6  | 1  | 1  | 4   | 94 |    |
|          | 議決の<br>状態 | 原案可決   | 36 | 23 | 4  | 1  | 8  | 1  | 2  | 6  | 1  | 1   | 4  | 87 |
|          |           | 修正可決   | 2  | -  | -  | -  | -  | -  | -  | -  | -  | -   | -  | 2  |
|          |           | 否決     | 1  | -  | 1  | -  | 1  | -  | -  | -  | -  | -   | -  | 3  |
|          |           | 取り下げ   | 2  | -  | -  | -  | -  | -  | -  | -  | -  | -   | -  | 2  |
|          |           | 審議未了   | -  | -  | -  | -  | -  | -  | -  | -  | -  | -   | -  | -  |
|          |           | 継続審査   | -  | -  | -  | -  | -  | -  | -  | -  | -  | -   | -  | -  |

注) ( )内は前年からの継続件数で( )外の数には含まず。

資料:議会事務局

| 条例・<br>会議規則 | 議員提出案件 |    |           |                 |     |       | その他       |    |     |    | 合<br>計 |
|-------------|--------|----|-----------|-----------------|-----|-------|-----------|----|-----|----|--------|
|             | 意見書    | 決議 | 検査・<br>調査 | 特別<br>委員会<br>設置 | その他 | 計     | 辞職<br>許可等 | 選挙 | その他 | 計  |        |
| 10(1)       | 57     | 13 | -         | -               | -   | 80(1) | 7         | 3  | 2   | 12 | 190(1) |
| 4           | 51     | 7  | -         | -               | -   | 62    | 7         | 3  | 2   | 12 | 166    |
| -           | -      | -  | -         | -               | -   | -     | -         | -  | -   | -  | 1      |
| 6(1)        | 6      | 6  | -         | -               | -   | 18(1) | -         | -  | -   | -  | 22(1)  |
| -           | -      | -  | -         | -               | -   | -     | -         | -  | -   | -  | 1      |
| -           | -      | -  | -         | -               | -   | -     | -         | -  | -   | -  | -      |
| -           | -      | -  | -         | -               | -   | -     | -         | -  | -   | -  | -      |
| 4           | 41     | 7  | 1         | 1               | -   | 54    | 2         | 8  | 4   | 14 | 154    |
| 1           | 41     | 7  | 1         | 1               | -   | 51    | 2         | 8  | 4   | 14 | 151    |
| -           | -      | -  | -         | -               | -   | 0     | -         | -  | -   | -  | -      |
| 3           | -      | -  | -         | -               | -   | 3     | -         | -  | -   | -  | 3      |
| -           | -      | -  | -         | -               | -   | 0     | -         | -  | -   | -  | -      |
| -           | -      | -  | -         | -               | -   | 0     | -         | -  | -   | -  | -      |
| -           | -      | -  | -         | -               | -   | 0     | -         | -  | -   | -  | -      |
| 4           | 55     | 7  | 2         | -               | -   | 68    | -         | -  | -   | -  | 162    |
| 1           | 54     | 6  | 2         | -               | -   | 63    | -         | -  | -   | -  | 150    |
| -           | -      | -  | -         | -               | -   | -     | -         | -  | -   | -  | 2      |
| 2           | 1      | 1  | -         | -               | -   | 4     | -         | -  | -   | -  | 7      |
| -           | -      | -  | -         | -               | -   | -     | -         | -  | -   | -  | 2      |
| -           | -      | -  | -         | -               | -   | -     | -         | -  | -   | -  | -      |
| 1           | -      | -  | -         | -               | -   | 1     | -         | -  | -   | -  | 1      |

(1) - エ 請願、陳情の議決結果

| 年次        | 平成28年  |        |        | 平成29年 |        |        | 平成30年 |        |        |       |
|-----------|--------|--------|--------|-------|--------|--------|-------|--------|--------|-------|
|           | 請願     | 陳情     | 計      | 請願    | 陳情     | 計      | 請願    | 陳情     | 計      |       |
| 件数        | -      | 75(11) | 75(11) | -     | 32(12) | 32(12) | -     | 46(11) | 46(11) |       |
| 議決の<br>態様 | 採択     | -      | 22(4)  | 22(4) | -      | 6(8)   | 6(8)  | -      | 14(3)  | 14(3) |
|           | 不採択    | -      | 16(2)  | 16(2) | -      | 13(3)  | 13(3) | -      | 8(3)   | 8(3)  |
|           | みなし採択  | -      | -      | -     | -      | -      | -     | -      | -      | -     |
|           | みなし不採択 | -      | -      | -     | -      | -      | -     | -      | -      | -     |
|           | 取り下げ   | -      | 2      | 2     | -      | -      | -     | -      | (1)    | (1)   |
|           | 審議未了   | -      | 28     | 28    | -      | 2(1)   | 2(1)  | -      | 6      | 6     |
|           | 継続審査   | -      | 7(5)   | 7(5)  | -      | 11     | 11    | -      | 18(4)  | 18(4) |

注) ( )内は前年からの継続件数で( )外の数には含まず。

「採択」には趣旨採択を含む。

資料:議会事務局



(2) 行政

(2) - ア 年齢別、男女別職員数及び平均勤続年数

各年4月1日

| 区 分     |   | 平 成 2 9 年 | 平 成 3 0 年 | 平 成 3 1 年 |
|---------|---|-----------|-----------|-----------|
| 職 員 総 数 |   | 691       | 687       | 677       |
| 20歳以下   | 男 | 0         | 0         | 0         |
|         | 女 | 0         | 1         | 0         |
| 21～30歳  | 男 | 53        | 49        | 42        |
|         | 女 | 82        | 73        | 67        |
| 31～40歳  | 男 | 123       | 120       | 119       |
|         | 女 | 127       | 127       | 130       |
| 41～50歳  | 男 | 120       | 114       | 111       |
|         | 女 | 68        | 69        | 69        |
| 51歳以上   | 男 | 81        | 91        | 99        |
|         | 女 | 37        | 43        | 40        |
| 平均勤続年数  |   | 13.6      | 14.1      | 14.5      |

資料:総務部職員課

(2) - イ 所属別職員数

各年4月1日

| 区 分             |     | 平 成 2 9 年 | 平 成 3 0 年 | 平 成 3 1 年 |
|-----------------|-----|-----------|-----------|-----------|
| 職 員 数           | 総 数 | 691       | 687       | 677       |
|                 | 男   | 377       | 374       | 371       |
|                 | 女   | 314       | 313       | 306       |
| 市 長 部 局         |     | 576       | 571       | 562       |
| 議 会 事 務 局       |     | 10        | 9         | 10        |
| 選挙管理委員会事務局      |     | 4         | 4         | 4         |
| 監 査 委 員 事 務 局   |     | 3         | 3         | 3         |
| 農 業 委 員 会 事 務 局 |     | 1         | 0         | 0         |
| 教 育 委 員 会 事 務 局 |     | 97        | 100       | 98        |

資料:総務部職員課



(統計図表: V)

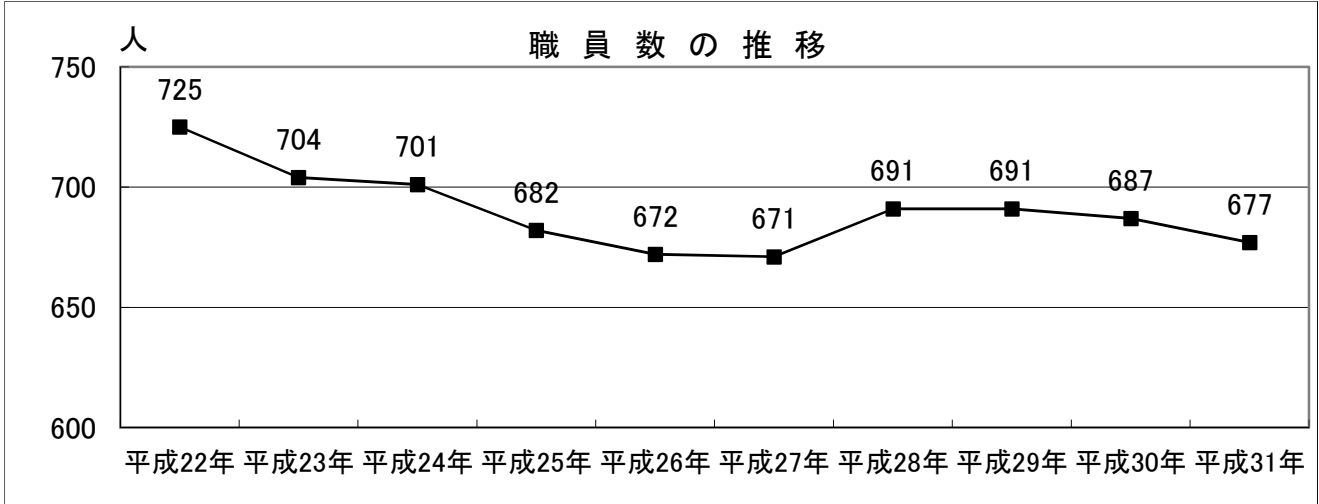

資料:総務部職員課

(統計図表: VI)

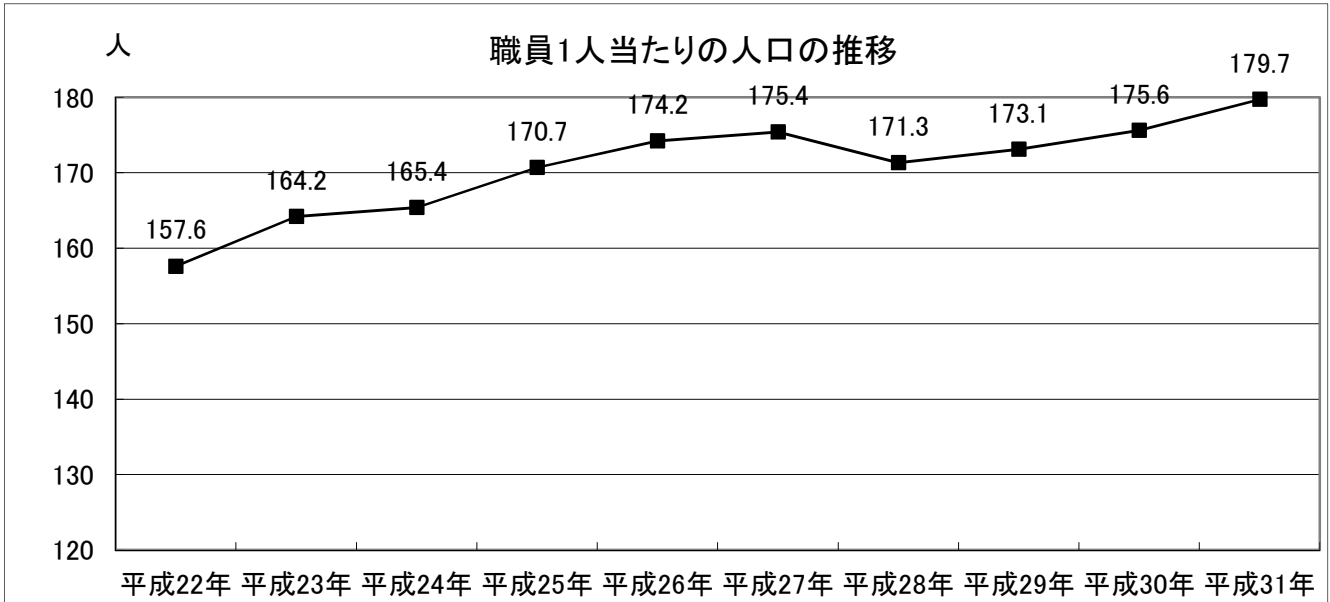

資料:総務部職員課

各年4月1日

| 区分           | 平成22年   | 平成23年   | 平成24年   | 平成25年   | 平成26年   | 平成27年   | 平成28年   | 平成29年   | 平成30年   | 平成31年   |
|--------------|---------|---------|---------|---------|---------|---------|---------|---------|---------|---------|
| 職員数          | 725     | 704     | 701     | 682     | 672     | 671     | 691     | 691     | 687     | 677     |
| 人口           | 114,251 | 115,625 | 115,971 | 116,445 | 117,079 | 117,671 | 118,346 | 119,598 | 120,618 | 121,629 |
| 職員1人<br>当り人口 | 157.6   | 164.2   | 165.4   | 170.7   | 174.2   | 175.4   | 171.3   | 173.1   | 175.6   | 179.7   |

資料:総務部職員課

小金井市行政機構図 (平成31年4月1日現在)

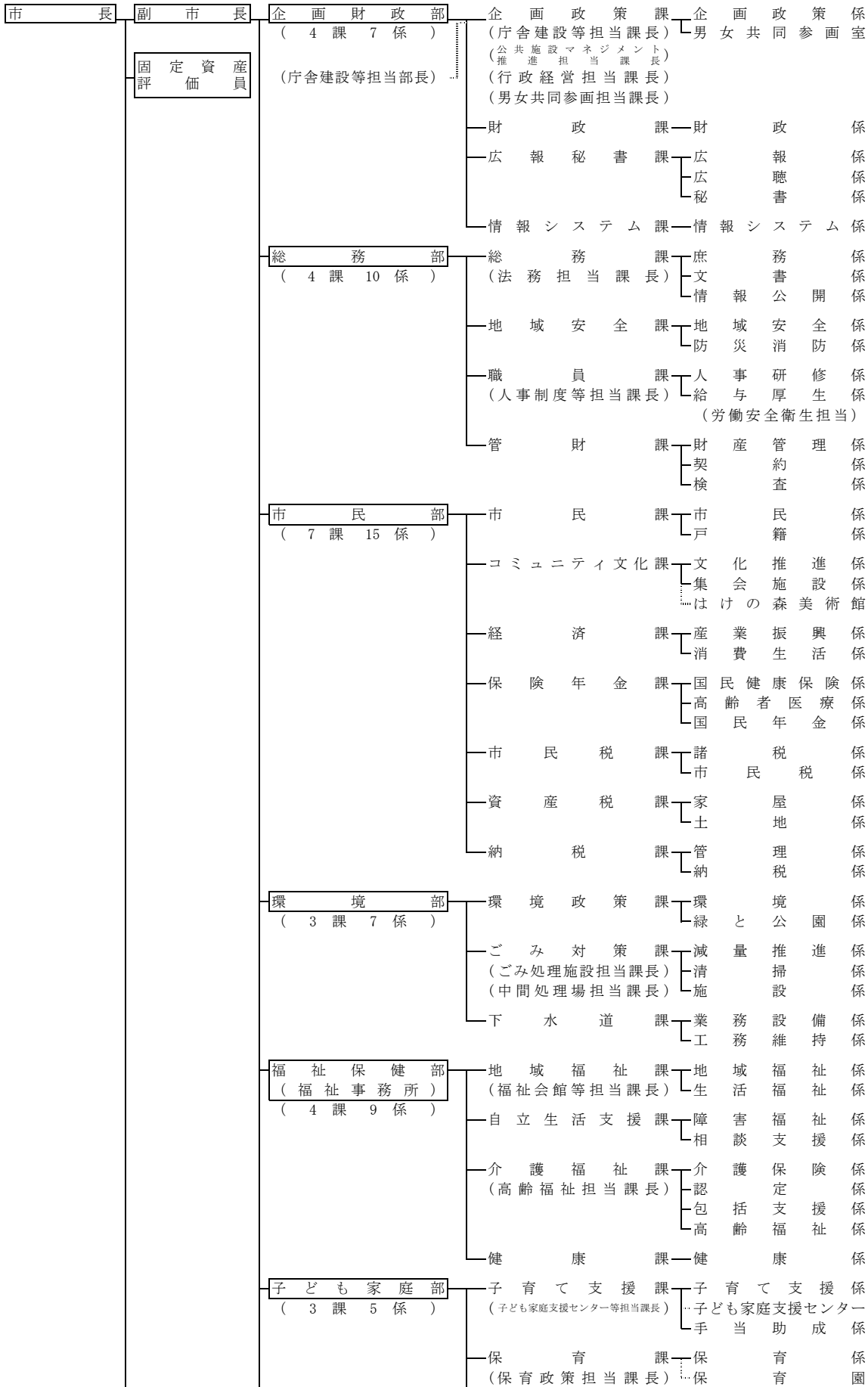



### (3) 財政

#### (3) - ア 年度別普通会計歳入決算額

(金額単位:千円)

| 区 分         | 平成<br>27年度 | 構<br>成<br>比<br>(%) | 平成<br>28年度 | 構<br>成<br>比<br>(%) | 平成<br>29年度 | 構<br>成<br>比<br>(%) | 平成<br>30年度 | 構<br>成<br>比<br>(%) |
|-------------|------------|--------------------|------------|--------------------|------------|--------------------|------------|--------------------|
| 総額          | 40,130,381 | 100.0              | 42,321,264 | 100.0              | 42,729,003 | 100.0              | 47,375,675 | 100.0              |
| 市 税         | 20,834,485 | 51.9               | 21,246,182 | 50.2               | 21,281,020 | 49.8               | 21,451,213 | 45.3               |
| 地 方 譲 与 税   | 163,438    | 0.4                | 161,693    | 0.4                | 161,135    | 0.4                | 162,933    | 0.3                |
| 利 子 割 交 付 金 | 155,943    | 0.4                | 42,901     | 0.1                | 45,557     | 0.1                | 48,199     | 0.1                |
| 配 当 割 交 付 金 | 187,566    | 0.5                | 139,929    | 0.3                | 187,693    | 0.4                | 160,460    | 0.3                |
| 株式等譲渡所得割交付金 | 184,831    | 0.5                | 81,194     | 0.2                | 188,216    | 0.5                | 130,628    | 0.3                |
| 地方消費税交付金    | 2,582,737  | 6.4                | 2,311,223  | 5.5                | 2,358,686  | 5.5                | 2,012,268  | 4.3                |
| 特別地方消費税交付金  | -          | -                  | -          | -                  | -          | -                  | -          | -                  |
| 自動車取得税交付金   | 73,195     | 0.2                | 73,292     | 0.2                | 92,016     | 0.2                | 96,708     | 0.2                |
| 地方特例交付金     | 58,157     | 0.1                | 61,086     | 0.1                | 73,761     | 0.2                | 87,766     | 0.2                |
| 地方交付税       | 47,968     | 0.1                | 41,691     | 0.1                | 40,623     | 0.1                | 39,155     | 0.1                |
| 交通安全対策特別交付金 | 10,084     | 0.0                | 9,581      | 0.0                | 9,126      | 0.0                | 8,515      | 0.0                |
| 分担金及び負担金    | 231,158    | 0.6                | 278,796    | 0.7                | 337,564    | 0.8                | 420,869    | 0.9                |
| 使用料及び手数料    | 947,085    | 2.4                | 953,346    | 2.2                | 958,477    | 2.2                | 981,011    | 2.1                |
| 国庫支出金       | 5,908,289  | 14.7               | 6,545,688  | 15.5               | 6,640,890  | 15.6               | 8,258,629  | 17.4               |
| 都 支 出 金     | 5,529,385  | 13.8               | 6,227,019  | 14.7               | 6,213,520  | 14.5               | 7,067,857  | 14.9               |
| 財 産 収 入     | 24,663     | 0.1                | 24,573     | 0.1                | 250,172    | 0.6                | 16,519     | 0.0                |
| 寄 附 金       | 10,472     | 0.0                | 2,523      | 0.0                | 2,922      | 0.0                | 15,296     | 0.0                |
| 繰 入 金       | 932,052    | 2.3                | 1,789,827  | 4.2                | 1,243,630  | 2.9                | 1,597,006  | 3.4                |
| 繰 越 金       | 1,540,287  | 3.8                | 1,588,175  | 3.8                | 2,102,275  | 4.9                | 2,636,811  | 5.6                |
| 諸 収 入       | 308,986    | 0.8                | 270,045    | 0.6                | 364,920    | 0.9                | 270,332    | 0.6                |
| 市 債         | 399,600    | 1.0                | 472,500    | 1.1                | 176,800    | 0.4                | 1,913,500  | 4.0                |
| 市民1世帯当り     | 688        | -                  | 716        | -                  | 713        | -                  | 782        | -                  |
| 市民1人当り      | 339        | -                  | 354        | -                  | 354        | -                  | 390        | -                  |

注) 平成24年度以降の市民1世帯当り及び市民1人当りは、住民基本台帳法の改正に伴い  
外国人登録人口を住民基本台帳人口に含む

資料:企画財政部財政課「地方財政状況調査」

## (3) - イ 年度別普通会計歳出決算額(目的別)

(金額単位:千円)

| 区 分     | 平 成<br>27年度 | 構<br>成<br>比<br>(%) | 平 成<br>28年度 | 構<br>成<br>比<br>(%) | 平 成<br>29年度 | 構<br>成<br>比<br>(%) | 平 成<br>30年度 | 構<br>成<br>比<br>(%) |
|---------|-------------|--------------------|-------------|--------------------|-------------|--------------------|-------------|--------------------|
| 総額      | 38,542,206  | 100.0              | 40,218,989  | 100.0              | 40,092,192  | 100.0              | 45,561,171  | 100.0              |
| 会議費     | 391,556     | 1.0                | 359,647     | 0.9                | 365,127     | 0.9                | 364,160     | 0.8                |
| 総務費     | 4,773,355   | 12.4               | 5,180,738   | 12.9               | 5,021,145   | 12.5               | 5,672,748   | 12.4               |
| 民生費     | 17,475,426  | 45.4               | 17,829,881  | 44.3               | 19,261,339  | 48.0               | 20,363,067  | 44.7               |
| 衛生費     | 4,170,103   | 10.8               | 4,246,918   | 10.6               | 4,135,805   | 10.3               | 4,166,237   | 9.1                |
| 労働費     | 310,239     | 0.8                | 292,540     | 0.7                | 282,389     | 0.7                | 280,787     | 0.6                |
| 農林水産業費  | 37,439      | 0.1                | 49,479      | 0.1                | 62,408      | 0.1                | 39,413      | 0.1                |
| 商工費     | 243,416     | 0.6                | 194,038     | 0.5                | 145,864     | 0.4                | 165,664     | 0.4                |
| 土木費     | 3,406,108   | 8.8                | 4,389,638   | 10.9               | 3,159,243   | 7.9                | 7,066,338   | 15.5               |
| 消費費     | 1,683,600   | 4.4                | 1,768,326   | 4.4                | 1,469,506   | 3.7                | 1,486,207   | 3.3                |
| 教育費     | 3,310,083   | 8.6                | 3,235,649   | 8.1                | 3,508,752   | 8.8                | 3,453,137   | 7.6                |
| 災害復旧費   | -           | -                  | -           | -                  | -           | -                  | -           | -                  |
| 公債費     | 2,740,881   | 7.1                | 2,672,135   | 6.6                | 2,680,614   | 6.7                | 2,503,413   | 5.5                |
| 諸支出金    | -           | -                  | -           | -                  | -           | -                  | -           | -                  |
| 市民1世帯当り | 661         | -                  | 681         | -                  | 669         | -                  | 752         | -                  |
| 市民1人当り  | 326         | -                  | 336         | -                  | 332         | -                  | 375         | -                  |

注) 平成24年度以降の市民1世帯当り及び市民1人当りは、住民基本台帳法の改正に伴い外国人登録人口を住民基本台帳人口に含む

資料:企画財政部財政課「地方財政状況調査」

## (3) - ウ 年度別普通会計歳出決算額(性質別)

(金額単位:千円)

| 区 分         | 平 成<br>27年度 | 構<br>成<br>比<br>(%) | 平 成<br>28年度 | 構<br>成<br>比<br>(%) | 平 成<br>29年度 | 構<br>成<br>比<br>(%) | 平 成<br>30年度 | 構<br>成<br>比<br>(%) |
|-------------|-------------|--------------------|-------------|--------------------|-------------|--------------------|-------------|--------------------|
| 総額          | 38,542,206  | 100.0              | 40,218,989  | 100.0              | 40,092,192  | 100.0              | 45,561,171  | 100.0              |
| 人件費         | 5,908,791   | 15.3               | 6,021,446   | 15.0               | 6,081,001   | 15.2               | 6,163,736   | 13.5               |
| 物件費         | 6,490,622   | 16.9               | 6,551,384   | 16.3               | 6,619,659   | 16.5               | 6,637,351   | 14.6               |
| 維持補修費       | 182,291     | 0.5                | 191,646     | 0.5                | 256,314     | 0.6                | 227,532     | 0.5                |
| 扶助費         | 9,603,281   | 24.9               | 10,368,735  | 25.8               | 11,084,780  | 27.6               | 11,619,793  | 25.5               |
| 補助費等        | 4,790,654   | 12.4               | 4,932,877   | 12.2               | 5,248,870   | 13.1               | 5,627,210   | 12.4               |
| 投資的経費       | 2,827,445   | 7.3                | 3,773,311   | 9.4                | 2,628,882   | 6.6                | 6,537,321   | 14.3               |
| 繰出金         | 3,951,085   | 10.3               | 3,414,371   | 8.5                | 3,421,214   | 8.5                | 3,654,212   | 8.0                |
| 投資及び出資金・貸付金 | 496         | 0.0                | 490         | 0.0                | 470         | 0.0                | 486         | 0.0                |
| 公債費         | 2,740,881   | 7.1                | 2,672,135   | 6.6                | 2,680,614   | 6.7                | 2,503,413   | 5.5                |
| 積立金         | 2,046,660   | 5.3                | 2,292,594   | 5.7                | 2,070,388   | 5.2                | 2,590,117   | 5.7                |

資料:企画財政部財政課「地方財政状況調査」

## (3) - エ 特別会計歳入決算額

(金額単位:千円)

| 区 分         | 平          | 成 | 平          | 成 | 平          | 成 | 平          | 成 |
|-------------|------------|---|------------|---|------------|---|------------|---|
|             | 2          | 7 | 年          | 度 | 2          | 8 | 年          | 度 |
| 国民健康保険特別会計  | 12,576,219 |   | 12,255,500 |   | 11,584,221 |   | 10,350,906 |   |
| 下水道事業特別会計   | 1,490,084  |   | 1,417,428  |   | 1,426,251  |   | 1,459,324  |   |
| 受託水道事業特別会計  | -          |   | -          |   | -          |   | -          |   |
| 老人保健医療特別会計  | -          |   | -          |   | -          |   | -          |   |
| 介護保険特別会計    | 7,041,833  |   | 7,346,956  |   | 7,764,387  |   | 7,976,902  |   |
| 後期高齢者医療特別会計 | 2,368,981  |   | 2,467,531  |   | 2,506,298  |   | 2,578,440  |   |

資料:企画財政部財政課

## (3) - オ 特別会計歳出決算額

(金額単位:千円)

| 区 分         | 平          | 成 | 平          | 成 | 平          | 成 | 平          | 成 |
|-------------|------------|---|------------|---|------------|---|------------|---|
|             | 2          | 7 | 年          | 度 | 2          | 8 | 年          | 度 |
| 国民健康保険特別会計  | 12,078,591 |   | 12,202,467 |   | 11,416,908 |   | 10,254,862 |   |
| 下水道事業特別会計   | 1,468,168  |   | 1,384,469  |   | 1,361,557  |   | 1,379,696  |   |
| 受託水道事業特別会計  | -          |   | -          |   | -          |   | -          |   |
| 老人保健医療特別会計  | -          |   | -          |   | -          |   | -          |   |
| 介護保険特別会計    | 7,011,322  |   | 7,226,034  |   | 7,625,589  |   | 7,892,131  |   |
| 後期高齢者医療特別会計 | 2,352,996  |   | 2,459,806  |   | 2,491,166  |   | 2,556,705  |   |

資料:企画財政部財政課

## (3) - カ 財政力指数等

| 区 分        | 平     | 成 | 平     | 成 | 平     | 成 | 平     | 成 |
|------------|-------|---|-------|---|-------|---|-------|---|
|            | 2     | 7 | 年     | 度 | 2     | 8 | 年     | 度 |
| 財政力指数      | 1.005 |   | 1.033 |   | 1.053 |   | 1.048 |   |
| 経常収支比率(%)  | 90.8  |   | 92.7  |   | 94.3  |   | 96.4  |   |
| 公債費比率(%)   | 7.2   |   | 6.6   |   | 6.6   |   | 6.1   |   |
| 人件費比率(%)   | 15.3  |   | 15.0  |   | 15.2  |   | 13.5  |   |
| 投資的経費比率(%) | 7.3   |   | 9.4   |   | 6.6   |   | 14.3  |   |

注) 平成13年度以降は、減税補てん債及び臨時財政対策債を歳入経常一般財源等に加えた経常収支比率

資料:企画財政部財政課「地方財政状況調査」

#### (4) 税務

##### (4) - ア 市税税目別収納済額(平成30年度) (金額単位:千円)

| 税 目                   |               | 予 算        | 調 定        | 収 入        | 収 入 率 (%)  |       |      |
|-----------------------|---------------|------------|------------|------------|------------|-------|------|
|                       |               |            |            |            | 対 予 算      | 対 調 定 |      |
| 現<br>年<br>課<br>税<br>分 | 市 民 税         | 個 人        | 10,594,511 | 10,804,250 | 10,762,900 | 101.6 | 99.6 |
|                       |               | 法 人        | 728,801    | 773,348    | 772,250    | 106.0 | 99.8 |
|                       | 固 定 資 産 税     | 7,390,426  | 7,484,177  | 7,471,920  | 101.1      | 99.8  |      |
|                       | 軽 自 動 車 税     | 56,198     | 59,601     | 58,829     | 104.7      | 98.7  |      |
|                       | 市 た ば こ 税     | 477,992    | 484,698    | 484,698    | 101.4      | 100.0 |      |
|                       | 特 別 土 地 保 有 税 | 0          | 0          | 0          | 0.0        | 0.0   |      |
|                       | 都 市 計 画 税     | 1,811,229  | 1,826,956  | 1,823,920  | 100.7      | 99.8  |      |
|                       | 小 計           | 21,059,157 | 21,433,030 | 21,374,517 | 101.5      | 99.7  |      |
| 滞 納 繰 越 分             |               | 93,545     | 165,710    | 76,696     | 82.0       | 46.3  |      |
| 合 計                   |               | 21,152,702 | 21,598,740 | 21,451,213 | 101.5      | 99.3  |      |

資料:市民部納税課

##### (4) - イ 市税調定額(現年課税分) (金額単位:千円)

| 区 分           |           | 平 成 2 8 年 度 | 平 成 2 9 年 度 | 平 成 3 0 年 度 |            |
|---------------|-----------|-------------|-------------|-------------|------------|
| 総 額           |           | 21,161,882  | 21,219,423  | 21,433,030  |            |
| 市<br>民<br>税   | 総 額       | 11,476,166  | 11,484,839  | 11,577,598  |            |
|               | 個 人 分     | 計           | 10,698,581  | 10,720,761  | 10,804,250 |
|               |           | 特 別 徴 収     | 7,806,476   | 8,078,408   | 8,270,291  |
|               |           | 普 通 徴 収     | 2,892,105   | 2,642,353   | 2,533,959  |
|               | 法 人 分     | 計           | 777,585     | 764,078     | 773,348    |
|               |           | 均 等 割       | 248,594     | 248,770     | 239,755    |
| 法 人 税 割       |           | 528,991     | 515,308     | 533,593     |            |
| 固 資 産 定 税     | 総 額       | 7,337,145   | 7,399,283   | 7,484,177   |            |
|               | 固 定 資 産 税 | 7,179,341   | 7,247,119   | 7,335,276   |            |
| 市 町 村 交 付 税   |           | 157,804     | 152,164     | 148,901     |            |
| 軽 自 動 車 税     |           | 55,716      | 57,700      | 59,601      |            |
| 市 た ば こ 税     |           | 521,313     | 487,063     | 484,698     |            |
| 特 別 土 地 保 有 税 |           | —           | —           | —           |            |
| 都 市 計 画 税     |           | 1,771,542   | 1,790,538   | 1,826,956   |            |

資料:市民部市民税課

## (4) - ウ 市税納税義務者数(調定件数)

| 区 分                   |                  | 平成 2 8 年 度 | 平成 2 9 年 度 | 平成 3 0 年 度 |        |
|-----------------------|------------------|------------|------------|------------|--------|
| 市<br>民<br>税           | 個<br>人           | 総 数        | 63,074     | 64,428     | 65,431 |
|                       |                  | 特 別 徴 収    | 42,533     | 45,989     | 47,147 |
|                       |                  | 普 通 徴 収    | 20,541     | 18,439     | 18,284 |
|                       | 法 人              | 2,489      | 2,527      | 2,557      |        |
| 固<br>定<br>資<br>産<br>税 | 土<br>地           | 総 数        | 23,178     | 23,497     | 23,765 |
|                       |                  | 免 税 点 以 上  | 22,938     | 23,262     | 23,538 |
|                       |                  | 免 税 点 未 満  | 240        | 235        | 227    |
|                       | 家<br>屋           | 総 数        | 30,901     | 31,437     | 31,784 |
|                       |                  | 免 税 点 以 上  | 30,818     | 31,363     | 31,706 |
|                       |                  | 免 税 点 未 満  | 83         | 74         | 78     |
|                       | 償<br>却<br>資<br>産 | 総 数        | 1,543      | 1,530      | 1,563  |
|                       |                  | 免 税 点 以 上  | 813        | 795        | 815    |
|                       |                  | 免 税 点 未 満  | 730        | 735        | 748    |

注1) 固定資産税については、各年1月1日現在  
資料:市民部市民税課・資産税課



(5) 市有財産

(5) - ア 用途別市有財産

(単位: m<sup>2</sup>)

| 区 分       | 土 地        |            |            | 建 物        |            |            |
|-----------|------------|------------|------------|------------|------------|------------|
|           | 平成28年度     | 平成29年度     | 平成30年度     | 平成28年度     | 平成29年度     | 平成30年度     |
| 総 数       | 340,525.62 | 340,902.69 | 345,663.87 | 169,618.42 | 166,858.51 | 166,823.67 |
| 行政財産      | 332,754.81 | 333,136.72 | 337,897.90 | 169,618.42 | 166,858.51 | 166,823.67 |
| 公用財産      | 26,131.10  | 26,131.12  | 26,256.51  | 7,161.27   | 7,161.27   | 7,161.27   |
| 庁 舎       | 15,925.62  | 15,925.64  | 15,925.64  | 3,688.14   | 3,688.14   | 3,688.14   |
| その他の行政機関  | 10,205.48  | 10,205.48  | 10,330.87  | 3,473.13   | 3,473.13   | 3,473.13   |
| 消防施設      | 677.46     | 677.46     | 805.32     | 571.36     | 571.36     | 571.36     |
| その他の施設(A) | 9,528.02   | 9,528.02   | 9,525.55   | 2,901.77   | 2,901.77   | 2,901.77   |
| 公共用財産     | 306,623.71 | 307,005.60 | 311,641.39 | 162,457.15 | 159,697.24 | 159,662.40 |
| 学 校       | 163,519.87 | 163,519.87 | 163,519.87 | 106,344.91 | 106,344.91 | 106,344.91 |
| 小 学 校     | 100,462.48 | 100,462.48 | 100,462.48 | 63,491.72  | 63,491.72  | 63,491.72  |
| 中 学 校     | 63,057.39  | 63,057.39  | 63,057.39  | 42,853.19  | 42,853.19  | 42,853.19  |
| 市 営 住 宅   | 3,914.32   | 3,914.32   | 3,914.32   | 2,493.92   | 2,493.92   | 2,493.92   |
| その他の施設(B) | 139,189.52 | 139,571.41 | 144,207.20 | 53,618.32  | 50,858.41  | 50,823.57  |
| 普通財産      | 7,770.81   | 7,765.97   | 7,765.97   | 0.00       | 0.00       | 0.00       |

注)「公用財産」のうち「その他の施設(A)」とは、文書倉庫、中間処理場等をいい、  
「公共用財産」の「その他の施設(B)」とは、集会施設、公園等をいう。

資料:総務部管財課