

32 特定保育施設 (土曜日の保育時間等、詳細は各園にお問合せください。)

設置	施設名 (表記を省略しています)	開所 年月日	認可定員 (人) R4.4.1 (予定)						保育標準時間			保育短時間			△=詳しくは各園に相談 ×=未実施				建物 面積 (㎡)	園庭 (㎡) 又は代替公園	
			0歳	1歳	2歳	3歳	4歳	5歳	計	保育 開始	保育 終了	延長 終了	延長 開始	保育 開始	保育 終了	延長 終了	特別 支援 保育 (障が い児 保育)	給食 対応			エビ デン 対応
私立	光明第二	S25.9.12	10	18	21	24	49	122	7:00	18:00	19:00	7:00	8:30	16:30	19:00	△	△	×	×	440	敷地内 (162㎡)
	ひなぎく	S26.9.1	9	15	20	22	22	110	7:00	18:00	19:00 (月-金)	7:00	8:30	16:30	19:00 (月-金)	△	△	×	×	579	敷地内 (530㎡)
	愛の園	S27.2.15	18	20	24	26	26	140	7:00	18:00	19:30 (月-金)	7:00	8:30	16:30	19:30 (月-金)	△	△	△	×	1,051	敷地内 (530㎡)
	しんあい	S25.9.1	9	20	24	24	24	125	7:00	18:00	20:00 (月-金)	7:00	8:30	16:30	20:00 (月-金)	△	△	△	△	833	敷地内 (346㎡)
	貴井	S29.12.1	11	19	30	30	30	150	7:00	18:00	19:00 (月-金)	7:00	8:30	16:30	19:00 (月-金)	×	△	×	×	860	敷地内 (618㎡)
	こむぎ	H21.4.1	12	21	21	21	21	118	7:00	18:00	19:00 (月-金)	7:00	8:30	16:30	19:00 (月-金)	△	△	×	×	334	敷地外 (617㎡)
	ひまわり	H19.4.1	6	10	11	11	11	60	7:00	18:00	20:00	7:00	8:30	16:30	20:00	×	△	×	×	282	敷地内 (97㎡)
	アスク武蔵小金井北口 (旧アスクむさし小金井)	H22.4.1	12	17	17	18	20	104	7:00	18:00	20:00	7:00	9:00	17:00	20:00	△	△	△	△	281	敷地内 (136㎡)
	駅前コスモ	H15.11.1	12	12	14	16	16	86	7:15	18:15	19:30 (月-金)	7:15	8:30	16:30	19:30 (月-金)	△	△	×	×	502	栗山公園 等
	小金井北フチ・クレイシュ	H22.12.1	6	10	11	11	11	60	7:00	18:00	20:00	7:00	8:30	16:30	20:00	△	△	△	×	218	敷地内 (106㎡)
	ういず武蔵小金井	H27.4.1	6	10	11	11	11	60	7:00	18:00	20:00	7:00	8:30	16:30	20:00	△	△	×	×	239	敷地内 (118㎡)
	第二コスモ	H24.2.1	9	9	9	11	11	60	7:15	18:15	19:30 (月-金)	7:15	8:30	16:30	19:30 (月-金)	△	△	×	×	201	梶野公園
	グローバルキッズ 武蔵小金井園	H28.4.1	9	14	16	17	17	90	7:00	18:00	20:00	7:00	8:30	16:30	20:00	△	△	△	△	664	敷地内 (169㎡)
	キッズガーデン 東小金井駅前	H28.4.1	6	10	10	11	11	59	7:00	18:00	19:00	7:00	9:00	17:00	19:00	×	△	△	×	267	梶野公園
	第六コスモ	H29.4.1	9	15	16	17	17	91	7:15	18:15	19:30 (月-金)	7:15	8:30	16:30	19:30 (月-金)	△	△	×	×	336	梶野公園
	まなびの森保育園 武蔵小金井	H29.10.1	6	18	19	19	19	100	7:00	18:00	20:00	7:00	8:30	16:30	20:00	△	△	△	×	525	敷地内 (401㎡)
	東京工学院きしゃぼっぽ	H27.4.1	8	8	8	8	8	48	7:30	18:30	19:30 (月-金)	7:30	8:30	16:30	19:30 (月-金)	×	△	×	△	386	敷地内 (26㎡)
	キッズガーデン武蔵小金井	H30.4.1	9	12	15	18	18	90	7:30	18:30	20:30	7:30	8:30	16:30	20:30	△	△	△	×	540	本町けいこ公園
	ドリームキッズ小金井	H30.4.1	4	6	6	8	8	40	7:00	18:00	20:00	7:00	8:30	16:30	20:00	△	△	△	×	264	敷地内 (46㎡)、 敷地内
	武蔵小金井雲母	H30.4.1	6	10	11	11	11	60	7:00	18:00	20:00	7:00	8:30	16:30	20:00	△	△	△	×	388	栗山公園
	第十コスモ	H31.4.1	9	24	24	26	26	135	7:15	18:15	19:30 (月-金)	7:15	8:30	16:30	19:30 (月-金)	△	△	△	×	538	敷地内 (325㎡)
	キッズガーデン小金井桜町	H31.4.1	9	12	15	18	18	90	7:30	18:30	19:30	7:30	8:30	16:30	19:30	△	△	△	×	497	上水公園
	しんあいのぞみ	H31.4.1	6	7	7	7	7	41	7:00	18:00	19:00 (月-金)	7:00	8:30	16:30	19:00 (月-金)	×	×	×	×	361	敷地内 (93㎡)
	小金井公園ハイジ	H31.4.1	5	9	9	9	9	50	7:15	18:15	19:15 (月-金)	7:15	8:30	16:30	19:15 (月-金)	×	△	△	×	271	小金井公園
	貴井あおいぞら	R2.4.1	5	9	9	9	9	50	7:00	18:00	19:00 (月-金)	7:00	8:30	16:30	19:00 (月-金)	×	△	×	×	352	敷地内 (90㎡)
	小金井なないろ	R2.4.1	6	12	14	16	16	80	7:00	18:00	20:00	7:00	8:30	16:00	20:00	△	△	△	×	434	敷地内 (195 ㎡)、上の原公園
	グローバルキッズ 小金井第二	R2.4.1	6	8	10	12	12	60	7:00	18:00	20:00	7:00	8:30	16:30	20:00	△	△	△	△	379	敷地内 (36㎡)
	上水ハイジ	R3.4.1	6	8	9	9	9	50	7:15	18:15	19:15 (月-金)	7:15	8:30	16:30	19:15 (月-金)	×	△	△	×	261	敷地内 (130㎡)
	武蔵小金井えぼん	R3.4.1	6	9	10	11	12	60	7:30	18:30	20:30	7:30	9:00	17:00	20:30	△	△	△	×	356	敷地内 (102 ㎡)、上水公園
	わがガーデン新小金井	R3.4.1	6	8	10	12	12	60	7:30	18:30	19:30	7:30	8:30	16:30	19:30	△	△	△	×	402	武蔵野公園
	げんきな森	R3.4.1	6	16	18	20	20	100	7:00	18:00	20:00	7:00	8:30	16:30	18:00	△	△	△	×	354	敷地内 (276㎡)
	ヴィラまなびの森保育園武蔵小金井	R3.4.1	3	13	15	17	17	82	7:00	18:00	20:00	7:00	8:30	16:30	20:00	×	△	×	×	442	敷地内 (454㎡)
ココファン・ナーサリー東 小金井	R3.4.1	6	12	12	12	12	66	7:00	18:00	20:00	7:00	8:30	16:30	20:00	△	△	△	△	398	敷地内 (119㎡) 栗山公園	
十八コスモ	R3.4.1	9	10	13	13	13	58	7:15	18:15	19:30 (月-金)	7:15	8:30	16:30	19:30 (月-金)	△	△	△	×	198	梶野公園	
(仮称) 二十コスモ	R4.4.1	12	14	17	17	17	77	7:15	18:15	19:30 (月-金)	7:15	8:30	16:30	18:15 (月-金)	△	△	△	△	327	むさこぶらっと公 園	
(仮称) キッズガーデン小 金井中町	R4.4.1	6	10	12	15	15	73	7:30	18:30	19:30	7:30	8:30	16:30	19:30	△	△	△	×	450	栗山公園	
(仮称) アスク武蔵小金井 南口	R4.4.1	6	10	12	14	8	50	7:00	18:00	20:00	7:00	9:00	17:00	20:00	△	△	△	×	489	むさこぶらっと公 園	
(仮称) アンジェリカ東小 金井	R4.4.1	10	12	15	15	15	67	7:30	18:30	20:30	7:30	9:00	17:00	20:30	△	△	△	×	345	栗山公園	
公立	くりのみ	S43.6.1	9	14	18	24	24	113												759	敷地内 (462㎡)
	わかたけ	S45.6.1	10	12	18	24	24	112												553	敷地内 (510㎡)
	小金井	S46.11.1	9	14	18	20	26	114	7:00	18:00	19:00	7:00	8:30	16:30	19:00	△	△	△	△	826	敷地内 (510㎡)
	さくら	S48.4.1	9	14	18	24	24	113												685	敷地内 (745㎡)
	けやき	S50.4.1	15	20	24	27	27	140												1,619	敷地内 (632㎡)

休園日：日曜及び国民の祝日に関する法律に規定する休日、年末年始の休日（12月29日から翌年の1月3日まで）

※ 認可定員と募集数は異なります。令和4年4月の募集数は、令和3年10月1日に市HP等に掲載します。令和4年5月以降の募集数は市HPで都度お知らせします。

33 認定こども園 (定員以外は保育部分についての概要) (土曜日の保育時間等、詳細は各園にお問合せください。)

施設名 (表記を省略しています)	開所 年月日	認可定員(人) R4.4.1(予定)						保育標準時間				保育短時間				休園日	△=詳しくは各園に相談 ×=未実施				建物 面積 (㎡)	園庭(㎡) 又は代替公園
		0歳	1歳	2歳	3歳	4歳	5歳	計	保育 開始	保育 終了	延長 終了	延長 開始	保育 開始	保育 終了	延長 終了		特別支 援保育 (障がい児保 育)	給食リ ン対 応	エビ ベン 対 応	医療的 ケア		
けやきの森認定こども園	H29.4.1	6	15	15	15	15	15	81	7:00	18:00	19:00	7:00	8:30	16:30	19:00	・日曜及び国民の祝日に関する法律に規定する休日 ・年末年始の休日(12月29日から翌年の1月3日まで) ・園長が保育提供を困難と判断した日	×	△	△	△	647	敷地内(450㎡)
		1号認定 (幼稚園部分) →						13														

- ※ 認定こども園とは、教育(幼稚園)と保育(保育所)の両方の機能を提供するとともに、子育て支援事業を行う施設です。
- ※ 教育(幼稚園)部分の利用を希望される場合は、施設に直接利用申請を行ってください。施設において内定が出た後に、施設を通して1号認定の申請を行っていただきます。
- ※ 保育(保育所)部分は、他の保育施設と同様に市役所保育課への利用申請と市での利用調整となります。
- ※ 教育(幼稚園)部分は、保育時間、休園日等が上記と異なります。詳しくは園に直接お問合せください。
- ※ 入園料等の費用負担の詳細については園に直接お問合せください。

34 特定地域型保育事業 (土曜日の保育時間等、詳細は各園にお問合せください。)

設置	施設名 (表記を省略しています)	開所 年月日	認可定員(人) R4.4.1(予定)				保育標準時間				保育短時間				休園日	△=詳しくは各園に相談 ×=未実施				建物 面積 (㎡)	園庭(㎡) 又は代替公園
			0歳	1歳	2歳	計	保育 開始	保育 終了	延長 終了	延長 開始	保育 開始	保育 終了	延長 終了	特別支 援保育 (障がい児保 育)		給食リ ン対 応	エビ ベン 対 応	医療的 ケア			
私立	こどものはや	H27.4.1	0	0	19	19	7:30	18:30	19:00	7:30	8:30	16:30	19:00	・日曜及び国民の祝日に関する法律に規定する休日 ・年末年始の休日(12月29日から翌年の1月3日まで)	△	△	×	△	97	敷地内(106㎡)	
	また明日	H28.4.1	3	4	5	12	7:30	18:30	19:00	7:30	8:30	16:30	19:00	・日曜及び国民の祝日に関する法律に規定する休日 ・年末年始の休日(12月30日から翌年の1月3日まで)	△	△	△	△	215	敷地内(25㎡)、 けやき広場	
	第四コスモ	H27.3.1	6	6	7	19	7:15	18:15	19:15 (月一金)	7:15	8:30	16:30	19:15 (月一金)	・日曜及び国民の祝日に関する法律に規定する休日 ・年末年始の休日(12月29日から翌年の1月3日まで)	×	△	×	△	99	梶野公園等	
	ひがし	H28.7.1	4	4	4	12	7:00	18:00	19:00	7:00	8:30	16:30	19:00	・日曜及び国民の祝日に関する法律に規定する休日 ・年末年始の休日(12月29日から翌年の1月3日まで)	△	△	×	△	95	とちのき公園	
	みらいえ武蔵小金井駅前	H27.10.1	19			19	7:30	18:30	19:00	7:30	8:30	16:30	19:00	・日曜及び国民の祝日に関する法律に規定する休日 ・年末年始の休日(12月29日から翌年の1月3日まで)	×	△	×	×	89	本町けやき公園等	
	みらいえ武蔵小金井南	H29.4.1	18			18	7:30	18:30	19:00	7:30	8:30	16:30	19:00	・日曜及び国民の祝日に関する法律に規定する休日 ・年末年始の休日(12月29日から翌年の1月3日まで)	×	△	×	×	90	本町けやき公園等	
	Arkゆめの	H30.4.1	3	8	8	19	7:00	18:00	19:00	7:00	8:30	16:30	19:00	・日曜及び国民の祝日に関する法律に規定する休日 ・年末年始の休日(12月29日から翌年の1月3日まで)	△	△	△	×	99	上の原公園	
	家庭的保育室おひさまルーム	H28.8.1	5			5				8:00	9:00	17:00	18:00	・土曜、日曜及び国民の祝日に関する法律に規定する休日 ・年末年始の休日(12月29日から翌年の1月3日まで)等	△	△	×	×	48	敷地内(8㎡)、 武蔵野公園	
	家庭的保育室オテテ	H29.4.1	5			5				8:30	9:00	17:00	18:00	・土曜、日曜及び国民の祝日に関する法律に規定する休日 ・年末年始の休日(12月29日から翌年の1月3日まで)	△	△	×	×	43	梶野公園等	

<行事や地域活動事業の中止について>

新型コロナウイルス感染症の感染拡大防止のため、令和3年度においては現状中止や実施方法の変更等をしております。令和4年度においても、中止や実施方法の変更等がある可能性もございますので、皆様のご理解・ご協力をお願い申し上げます。

マップ番号：1

 社会福祉法人多摩養育園 光明第二保育園	設置者	社会福祉法人 多摩養育園	職員配置状況 R3.4.1	施設長	保育従事職員				看護師 保健師	嘱託医	栄養士	調理員	事務 用務員	R4.4.1予定 〓入定員								
	所在地	貴井南町1-13-17			保育士 資格有 A	保育士資 格以外の 有資格 B	無資格 C	合計 A+B+C						0歳	1歳	2歳	3歳	4歳	5歳			
	電話	042-381-8706			常勤	1	18	18						1	1	2	1	10	18	21	24	49
	ホームページ	http://www.koumyou2.net			非常勤	10	12	22						2	2	2	2					

◎園舎見取り図

園舎・家具は檜を使用しています

社会福祉法人多摩養育園

経営理念

ゆりかごから天国まで
 私たちは、地域の人々が安心して輝いた人生を実現できるよう、慈悲の心で支援します。

保育所運営理念

私たちは、子どもの思いを受け止め、保護者の子育てを支えます。

保育方針

日本の心をとりにどず



- 「自然」 自然とふれあい 強く生きる力をつける
- 「生命」 生命の不思議さと尊さを知る
- 「恵」 他の生命により生かされていることを知る
- 「品格」 日本人としての誇りと品格を身につける
- 「礼儀」 正しい礼儀作法を身につける
- 「自律」 善悪を判断でき 善行を行える力を培う

- 「静」 静かに座り 落ち着いて考える力を養う
- 「心」 思いやりの心 やさしい心を育む
- 「家族」 無償の愛を受け 親 先祖を敬う
- 「祭」 祝い 祈りの気持ちを育む
- 「遊」 日本の古来の遊びから 創造力を養う
- 「伝統」 日本の文化と伝統を知り 継続する

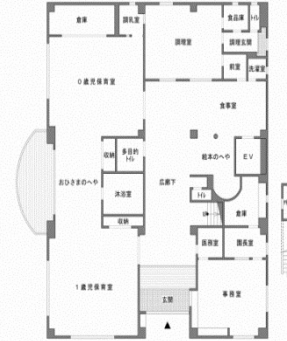

1階平面図



2階

やさしさとぬくもり、人と人との絆を大切に「和の保育方針」を基に、子ども達一人ひとりが安心して安定した生活ができる環境を整えています。また、発達の連続性を大切に「光明の保育」を行うことにより、一人ひとりの限らない可能性を考慮しながら人格形成・人間形成のお手伝いをします。

- ◆0歳児は、産休明け(57日目)より受け入れます。
- ◆食事：栄養士の献立により昼食、おやつは手作りを心がけています。乳児は月齢にあった離乳食又アレルギー代替食等、個別に対応もします。お楽しみ給食や食育活動も行っています。又、食中毒防止対策の徹底に努めています。
- ◆子育て広場「ひかりの広場」：保育所体験・出前保育・育児講座・お楽しみ会等があります。楽しいひと時を過ごしましょう。
- ◆世代間交流：介護老人保健施設を訪問し、ご利用者様と交流。手遊びをしたり、折り紙を折ったりと楽しく触れ合っています。
- ◆3歳児から制服を着用します。(自己負担)



◎年間保育予定

- 4月 入園式・花まつり・創立記念日
- 5月 子どもの日の集い・お楽しみ会
- 6月 個人面談・プール開き
- 7月 七夕まつり・夏まつり
- 8月 終戦記念日の集い・プール納め
- 9月 敬老会
- 10月 運動会・高尾山登山
- 11月 ありがとうの日
- 12月 遊戯会・餅つき・クリスマス会
- 1月 新年の集い・園外保育(年長組)
- 2月 豆まき・マラソン大会
- 3月 ひなまつり会・お別れ遠足
修了式・卒業式
- ※異年齢児保育を行っています。
- ※誕生会、身体測定、お楽しみ給食
避難訓練(災害・不審者対応)…月1回
- ※内科健診…年2回
- ※歯科健診…年1回

◎一日の流れ		
時間	0.1.2歳児	3.4.5歳児
7:00	開所	
	登園・手洗い・健康観察	
	自由遊び・排泄	
	片付け・排泄	
9:30	朝の会・おやつ	朝の会
		グループ別及び 年齢別保育
11:30	給食準備・給食	片付け
	排泄・午睡準備	給食準備・給食
12:30	午睡	午睡準備
13:00		午睡
14:45	目覚め	目覚め
15:00	おやつ・授乳	おやつ
	自由遊び・片付け	
	帰りの会・随時降園	
18:00	延長保育	
19:00	閉園	

各種事業実績状況		
事業名	実施時間	利用料
11時間開所	7:00~18:00	
短時間認定者 延長料金	7:00~8:30 16:00~19:00	15分につき 250円
延長保育	18:00~19:00	月額2,500円
零歳児保育	7:00~18:00	
障がい児保育	ご相談の上	
一時預かり	8:30~12:30または9:00~13:00	4時間1,000円
	8:30~16:30または9:00~17:00	8時間2,000円
	15分につき250円	8時間以上遅延料金有り



マップ番号：2

特定保育施設 ひなぎく保育園	設置者	社会福祉法人 恵日会	職員配置状況 R3.4.1	施設長	保育従事職員				看護師 保健師	嘱託医	栄養士	調理員	事務 用務員	R4.4.1予定 〓入定員								
	所在地	梶野町2丁目7番5号			保育士 資格有 A	保育士 資格以外の 有資格 B	無資格 C	合計 A+B+C						0歳	1歳	2歳	3歳	4歳	5歳			
	電話	0422-55-4417			常勤	1	19	1						20	1	1	3	9	15	20	22	22
	ホームページ	http://www.hinagiku-h.com			非常勤	14	3	3						20	2	2	2					

保育方針

- 「仏教保育三綱領」に基づき、子どもの豊かな心を育てます。
- ・ 慈心不殺：生命尊重の保育 ～ 自然を大切にしています
 - ・ 佛道成就：正しきを見てたえず進む保育 ～ 自分で考えて行動できる子を育てます
 - ・ 正業精進：良き社会人をつくる保育 ～ 思いやりや協調性を身につけます

保育内容

- ★乳児保育
一人一人の欲求に応え、保育士との安定した人間関係の形成を大切にするため、担当制をとっています。
- ★たてわり保育
0～2歳児（4クラス）と3～5歳児（2クラス）のたてわりクラス編成で保育をしています。異年齢の生活の中で発達に応じた保育を行い、自然な社会性を培うことを目的としています。
- ★遊びの環境づくり
個々の興味や発達に応じた遊びにじっくり取り組めるように遊びの環境づくりに努めています。

掲示板

- 保育**
幼児クラスになると、活動がより広がります。
(遠足、体操教室、リトミック教室、読み聞かせの会、CAP講習会、命のおはなし会など)
- 食事**
安全な食材を使った和食スタイルの食事を心がけています。
離乳食は一人一人の成長にあったものを栄養士が作ります。
食物アレルギーなどのある場合は家庭や医師と相談し、できる範囲で適切な食事を作ります。
- 健康管理**
看護師が中心になって健康管理を行います。園医による乳児健診（毎月）健康診断（年2回）
歯科検診、身体計測、視力検査等の他、育児の悩みや健康相談を行っています。
- 安心安全**
0歳児クラスでは睡眠時に、午睡センサー（うつ伏せ寝や体動停止をアラートでお知らせ）を導入しています。
保育士の目と機械の目で確認し、SIDS（乳幼児突然死症候群）の防止に努めています。
朝・夕の送迎の多い時間帯には、門前に警備員を配置しています。
門扉には電子錠を設置し、利用者以外の出入りができないよう、安全対策を行っています。
- 地域活動**
地域の方々とともに子育てを楽しむ『ひなぎくひろば』を開いています。
詳しくは看板やホームページ、市報をご覧ください。
育児講座、親子で遊ぼう、ちいさなであい、おはなし会、保育所体験、母親学級、園庭開放など…
- その他**
行事の写真はプロのカメラマンが撮影し、日常の保育は保育士が撮影したものを写真販売しています。
写真販売代行サービスを利用しているので、申込みもご自宅です。 (パソコンや携帯電話から申込み可能)
父母会はありませんが、『ひなぎくコミュニティ（通称ひなコミ）』として、父母と保育園が協力しあってさまざまな活動をしています。

ホームページもありますので、是非ご覧ください。

コロナ禍による変更等はホームページでご確認ください。

園内見取り図

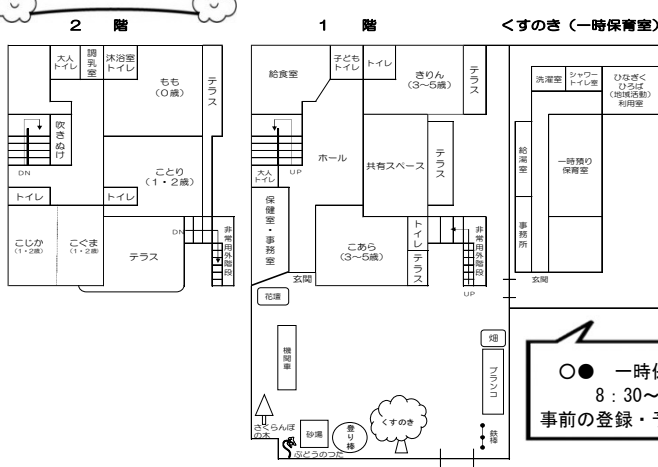

保育園案内図

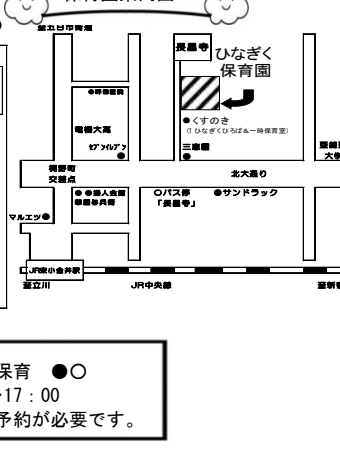

○● 一時保育 ●○
8:30～17:00
事前の登録・予約が必要です。

年間の行事予定

- 《4月》 入園式 花まつり
- 《5月》 懇談会 移動動物園
- 《6月》 プール開き
- 《7月》 セタまつり 夕涼み会 デイキャンプ
- 《8月》
- 《9月》 防災引取訓練 個人面談週間
- 《10月》 運動会 個人面談週間
3歳遠足 4歳遠足 5歳遠足
- 《11月》 個人面談週間
- 《12月》 成道会 おたのしみ会 かがみもち作り
- 《1月》 お正月あそび
- 《2月》 節分集会 お店屋さんごっこ 懇談会
- 《3月》 ひなまつり観劇会
お別れ会 お別れ遠足 卒園式

保育園の一日

時間	0歳児	1・2歳児	3～5歳児
7:00			
8:00		各クラス別 室内あそび	各クラス別 室内個別あそび
9:00	散歩・あそび	散歩・あそび	朝の集まり たてわり活動 年齢別活動
10:30	食事		
11:00	午睡	食事	
12:00		午睡	食事
13:00			午睡
14:30	食事		
15:00	あそび	おやつ あそび	おやつ あそび
17:00	順次降園	順次降園	順次降園
18:00		延長保育	延長保育

	通常保育時間	延長保育時間		
		A型	B型	C型
標準時間認定の方	7:00～18:00			18:00～19:00 (月～金)
短時間認定の方	8:30～16:30	7:00～8:30	16:30～18:00	
		(月額)3,000円 ※スポット登録者の利用は500円(1回)		
零歳児保育	7:00～18:00	※延長保育は満1歳の誕生日を迎えた園児以上が対象		
特別支援保	8:30～17:00			

特定保育施設	設置者	社会福祉法人 雲柱社		職員配置状況 R3.4.1	施設長	保育従事職員				看護師 保健師	嘱託医	栄養士	調理員	事務 用務員	R4.4.1 予定 入定員					
	所在地	費井北町5-8-1				保育士 資格有 A	保育士 資格以外 の有資格 B	無資格 C	合計 A+B+C						0歳	1歳	2歳	3歳	4歳	5歳
	電話	042-325-1045				常勤	1	26	1						16	26	18	20	24	26
ホームページ	http://fukushi.unchusha.com/ainosono/		非常勤	1	17	1	16	34	2	2	1	2								

愛の園保育園

保育目標

- 『神と人から愛されていることを知り、自分や周りの人を大切にする子ども』
キリスト精神にたってひとりひとりを大切にし、子どもの自らの育つ力を信じ、意欲を育て支えることを保育の基本としています。
- ・こんなことを大切にしています。
 - ◎ 子どもたちの気持ちに寄り添い、子どもたちが保育者に安心して心を開けるような関係づくりを目指しています。
 - ◎ ひとりひとりの子どもの個人差、個性を大切に、この子のもっているものを伸ばしていけるようにしています。
 - ◎ 3・4・5歳児は異年齢保育を行っています。
 - ◎ 子どもが主体的に遊んだり生活できるように、環境を整えることを大切にしています。
 - ◎ 周りの自然に触れ、季節の変化、不思議を感じられるように、外遊び・散歩なども大切にしています。

園の一日

0歳	1・2歳	3～5歳
7:00 順次登園	7:00 順次登園	7:00 順次登園
8:30 睡眠・排泄	9:00 室内遊び、戸外遊び、	8:30 室内遊び、戸外遊び、散歩等
10:00 午前食	10:30 食事と昼寝	11:30 食事と昼寝
14:00 午後食	12:00	12:15 目覚め・おやつ・室
16:30 順次降園	14:30 目覚め・おやつ・室	14:30
18:00 延長保育	16:30 内外の遊び・散歩	16:30 順次降園
19:00 補食	18:00 順次降園	18:00 延長保育
19:30	19:00 延長保育	19:00 延長保育
19:30	19:30	19:30

各種事業実施状況

事業名	実施内容	利用料
標準時間認定	7:00～18:00	—
短時間認定	8:30～16:30	—
延長保育（1歳～）	A型 B型 C型	18:00～
標準時間認定	7:00～8:30 16:30～18:00	19:30
利用料	月額 2,500円、4,000円	—
0歳児保育	7:00～18:00	—
障害児保育	ご相談の上	—
一時保育	9:00～17:00	有料 ●

※土曜保育は19:00までとなります。
※利用料は毎年見直され、変更する場合があります。
※スポット延長の場合は時間により別途料金になります。

年間行事予定

- 4月 入園式
- 5月 保護者懇談会、遠足（4・5歳）
- 6月 歯科健診、歯磨き指導
- 7月 年長お楽しみ保育
- 9月 ウェルカムデー（祖父母の集い）
- 10月 運動会、遠足（3歳）
- 11月 秋まつり
- 12月 クリスマス会
- 2月 保護者懇談会
- 3月 卒園式、卒園遠足

★課外活動⇒リトミック・運動あそび・英語で遊ぼう

掲示

- ★食 事・・・医師の指示のもと、アレルギー除去食への対応も心がけています。
- ★慣れ保育・・・約1週間から10日位を考えています。（個人差考慮）
- ★一時保育（10ヶ月から）事前の登録、予約が必要です。
- ★地域活動・・・園庭開放、保育園で遊ぼう、保育園体験
- ★育児相談・・・電話、面談でお受けします。（月～金、9時～17時）
- ★保護者会・・・あります。（愛の園保育園保護者の会）

保育園 見取り

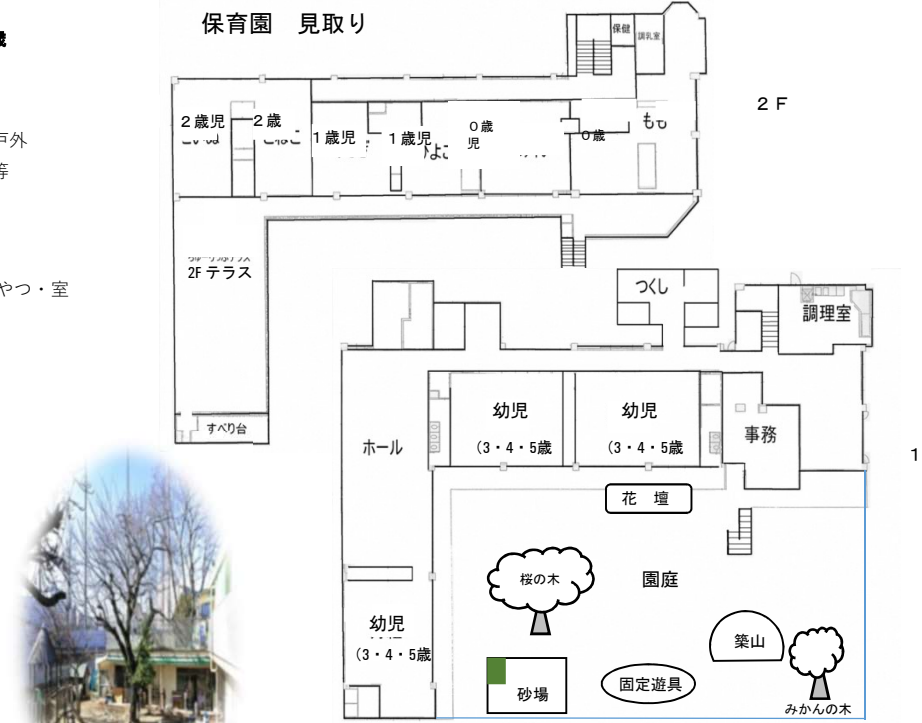

一時保育料金

	10ヶ月～11ヶ月	1歳～就学前
4時間未満	2,000円	1,000円
8時間まで	4,000円	2,000円

※10ヶ月～11ヶ月までの方は定期利用できません。

保育園周辺拡大地図

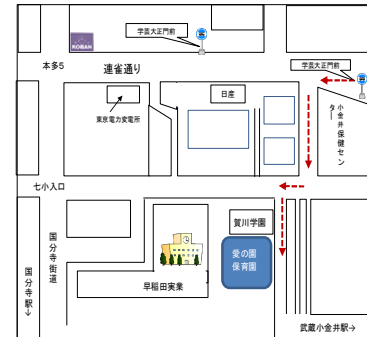

特定保育施設 しんあい保育園	設置者	社会福祉法人 信愛会	職員配置状況 R3.4.1	施設長	保育従事職員				看護師 保健師	嘱託医	栄養士	調理員	事務 用務員	R4.4.1 予定 入定員						
	所在地	本町3-5-9			保育士 資格有 A	保育士 資格以外の 有資格 B	無資格 C	合計 A+B+C						0歳	1歳	2歳	3歳	4歳	5歳	
	電話	042-381-2263			常勤	1	22	2						24	2	2	2	2	2	2
	ホームページ	https://shinai.ed.jp			非常勤	10	7	17						2	2	2	1	9	20	24

● 保育理念

“私たちは子どもの気持ちに寄り添い、自ら育つ力を援助し、ご家庭の子育てを支えます”

● 保育方針

- 神様に守られ、心身共に健やかに成長していく子ども
- 仲間と共に元気に遊ぶ雑草のような子ども
- 豊かな音楽性と強い体力のある子ども

● 掲示板

- 給食
 - ★年齢や成長に合わせ、栄養のバランスのとれた食事作りをしています。
 - ★食育計画に基づき、栄養士を中心によい食習慣と食欲を育てています。
 - ★食物アレルギーのあるお子さんには、医師の指導のもと、家庭と連携を取りながら対応しています。
- 健康
 - ★看護師が中心となって、健康管理や健康相談を行っています。
 - ★園医による健康診断（年2回、0歳児は毎月）、視力検査（3～5歳児）
- 子育て
 - ★老人施設訪問、育児体験、親子で遊ぼう、移動動物園、園庭開放等支援 行っています。

● 各種事業実施状況

事業名	実施時間	利用料
11時間開所	7:00 ~ 18:00	—
保育短時間	8:30 ~ 16:30	—
延長保育 (月～金)	18:00 ~ 19:00	月額 2,500円 (1時間延長)
	18:00 ~ 20:00	月額 15,000円 (2時間延長)
延長保育 (保育短時間のみ)	7:00 ~ 8:30	月額 3,500円
	16:30 ~ 18:00	月額 3,500円
零歳児保育	7:00 ~ 18:00	—
障害児保育	7:00 ~ 18:00	—
一時預かり保育	8:30 ~ 17:00	1日 2,000円 (給食、おやつ含) 4時間以内 1,000円 満1歳以上
病児病後児保育	体調不良児対応型：在園児が保育中に体調不良になった場合の対応	—

● 年間行事予定

- 4月 入園式・組別懇談会
- 5月 ミニ動物園・内科健診
- 6月 歯科検診・プール開き
デイキャンプ(5歳児)
- 7月 お楽しみ会(3～5歳児)
- 9月 プール納め・防災訓練
遠足(3～5歳児)
- 10月 運動会・芋掘り(3～5歳児)
- 11月 保育展・内科健診
- 12月 クリスマス祝い(2～5歳児)
- 1月 お正月遊び・組別懇談会
- 2月 まめまき
- 3月 お別れ会・卒園式

☞ 月例行事：

計測・避難訓練・0歳児健診

☞ 随時行うもの：

誕生会・保育参加・個人面談・料理会

● 一日の流れ

	0歳児	1歳児	2～5歳児
7:00	順次登園 健康観察 自由遊び	順次登園 健康観察 自由遊び	順次登園 健康観察 自由遊び
9:00	午前寝	おやつ	活動 (異年齢または同年齢) (月) 囲碁教室 (4・5歳) (火) 体育指導 (3～5歳) (水) お茶の集い (4・5歳) (金) 音楽指導 (3～5歳)
11:00	散歩、遊び 離乳食 (哺乳)	遊び 食事 読み聞かせ	食事 (金) 音楽指導 (3～5歳)
15:00	午睡 遊び (哺乳)	午睡	午睡
16:00	離乳食	おやつ	おやつ
18:00	順次降園	順次降園	順次降園
19:00	1時間延長保育 (満1歳以上)		
20:00	2時間延長保育 (満2歳以上)		

● 見取り図

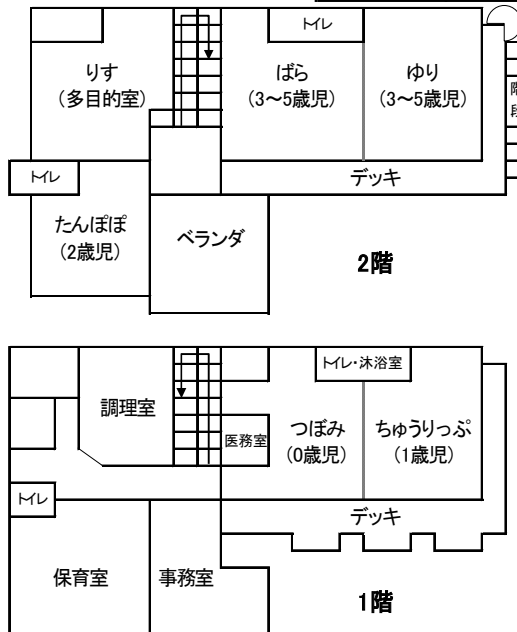

● 案内図

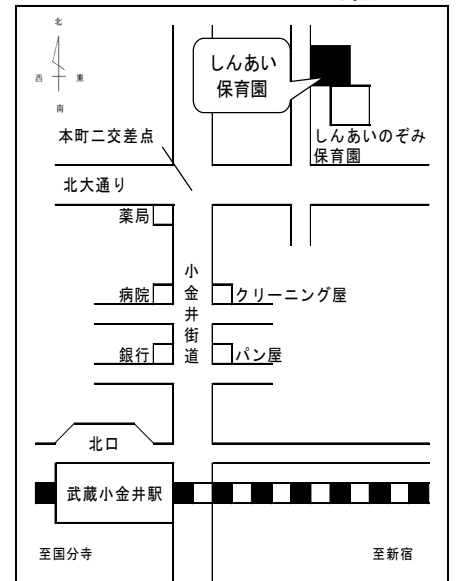

特定保育施設 貴井保育園	設置者	社会福祉法人 妙泉会	職員配置状況 R3.4.1	施設長	保育従事職員					看護師 保健師	嘱託医	栄養士	調理員	事務 用務員	R4.4.1 予定 入定員					
	所在地	貴井南町4-29-21			保育士 資格有 A	保育士 資格以外 の有資格 B	無資格 C	合計 A+B+C	0歳						1歳	2歳	3歳	4歳	5歳	
	電話	042-381-3575	常勤	1	29	1	29	2	2	1	1	11	19	30	30	30	30			
	ホームページ	http://www.nukuihoikuen.jp/	非常勤	1	11	1	13	25	1	2	3	11	19	30	30	30	30			

◎保育方針

・子どもの人権を尊重し、豊かな人格形成の基になる
「思いやる心」「感謝する心」「素直な心」をもった
自立した子どもの育成に努めます。

◎保育内容

保健的で安全な環境のもと、乳児は生活リズムの基礎づくり、身近な人物とのかかわりの中で豊かな感性を育てます。幼児は安心して自分の気持ちや考えを伝えあい、主体的に活動できるようにします。

◎園の特徴

- ★給食 食の安全安心を第一に、旬の野菜を使用する等食材を吟味し、栄養バランスを心掛けています。離乳食は月齢や個人差を配慮し進めています。また、食物アレルギーに対応しています。(応相談)
- ★健康 園医と連携し、看護師を中心に一人ひとりの子どもの健康の保持・増進、並びに安全を確保すると共に集団全体の健康及び安全確保に努めています。
- ★専科 幼児クラスになると、様々な体験プログラムがあります。専門の講師と一緒に楽しく元気に参加しています。(音楽リズム・運動遊び・造形活動・英語・お茶等)

◎年間予定

- 4月 入園の集い・花まつり・懇談会
- 5月 花まつり観劇会(年長)
- 6月 運動会
- 7月 水遊び・七夕・わくわくデー(年長)
- 9月 防災引き取り訓練・保育展
- 10月 芋ほり・遠足(幼児)
- 11月 発表会
- 12月 成道会・お供え餅づくり(年長)
- 1月 お正月お楽しみ会
- 2月 豆まき・懇談会
- 3月 ひな祭り・お別れ会・卒園式

保健：内科健診(年3回)・歯科健診(年1回)・乳児健診(毎月)

その他：保育参観・保育参加・個人面談

※その年によって行事の変更が生じることもあります。

	利用時間	利用料
11時間開所 (保育標準時間)	7:00~18:00	—
保育短時間	8:30~16:30	—
零歳児保育	7:00~18:00	—
延長保育 (満1歳から)	18:01~19:00 (土曜日はありません)	月額2,500円

☆一時預かり保育

通院・所用リフレッシュ・仕事などで保育を必要とする乳幼児のお子様の一時預かり保育をいたします。※満1歳以上が対象です。

一日保育	8:30~17:00のうち8時間	2,000円(給食・おやつ代含む)
半日保育	8:30~12:30 4時間	1,000円(給食代含む)

◎1日の流れ(参考)

時間	0歳児	1・2歳児	3~5歳児
7:00	順次登園	順次登園	順次登園
		自由遊び	自由遊び
9:00	遊び・散歩 (園々の状況により睡眠)	異年齢またはクラス別活動(室内・園庭・散歩)	異年齢またはクラス別活動(室内・園庭・散歩)
10:30	順次離乳食		
11:30	順次午睡	順次昼食	順次昼食
12:30		順次午睡	順次午睡
14:30	午後食	おやつ	おやつ
	遊び (園々の状況により睡眠)	自由遊び (室内・園庭)	自由遊び (室内・園庭)
16:00 18:00	順次降園	順次降園	順次降園
18:01 19:00			延長保育(月~金)

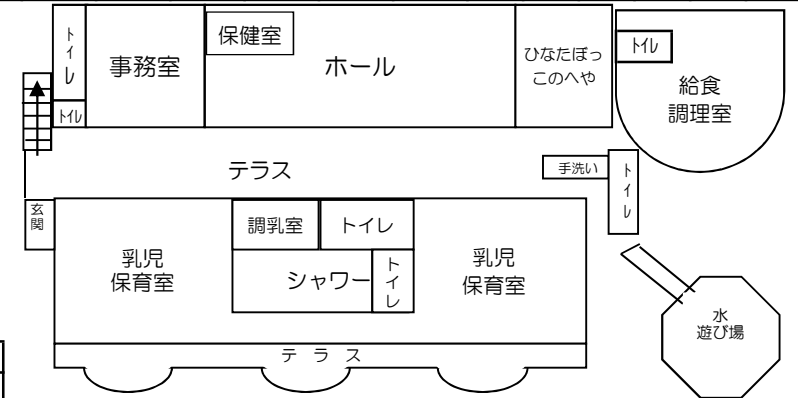

1階



2階

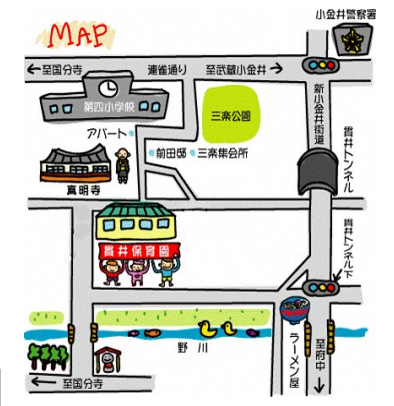
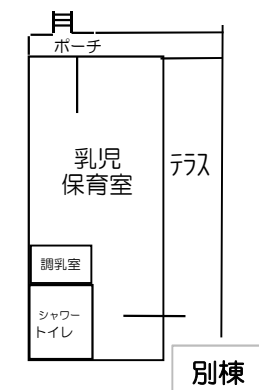

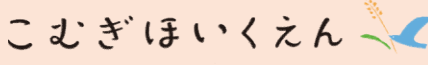
特定保育施設 	設置者	社会福祉法人 友好福祉会		職員配置状況 R3.4.1	施設長	保育従事職員				看護師 保健師	嘱託医	栄養士	調理員	事務 用務員	R4.4.1 予定 7/25 定員					
	所在地	東町4丁目21-8				保育士 資格有 A	保育士 資格以外の 有資格 B	無資格 C	合計 A+B+C						0歳	1歳	2歳	3歳	4歳	5歳
	電話	042-381-1589		常勤	1	27	2	29	12	21	21	21	21	22						
	ホームページ	http://komugi.info/komugi/		非常勤	4	0	4	1	2	3	2									

- 【保育理念】 1 本物を五感で感じ、本物を選びとる力をつける保育
 2 造形や絵画、観劇、音楽など、また伝統文化を大切に保育
 3 個性豊かな人間を育む保育

【法人情報】 昭和52年に法人を設立。前身の高城山保育園を引き継ぎ、2009年にこむぎ保育園へと生まれ変わりました。
 山梨県甲府市に障害者支援施設も運営しております。七夕の時期には施設の裏山で採れた笹を山梨から調達するなど、都会にいなながらも自然に触れられる機会を多く設けています。詳しい法人情報は[友好福祉会HPへ！](#)

※3～5歳は縦割り2クラスでの保育となります。

こむぎ保育園の特徴

- 戸外保育を中心に、自然から学ぶことの大切さや、なぜをひかない丈夫な体づくりを行っています。泥んこ遊びをしたり、小雨であっても安全に配慮しながら散歩に出かけたりします。また自由に創造性豊かな人材育成に力を入れています。保育士一人ひとりが、その子に寄り添った保育を行います。
- 給食は安全な食材を使用し、手作りを心がけています。アレルギー食などご家庭の状況による食事にも、ご相談の上対応させていただきます。また食材の産地についてもご質問があればお答えします。
- 臨床心理士、外部講師による保育支援を行っています。また評価機関による利用者調査や第三者委員も設置しております。保育について保護者の方が、園に対して話しやすい環境に努めています。
- 毎月の避難訓練や年2回の不審者訓練、職員向けの応急手当研修、感染症対策研修を実施する等、お子様の安全を第一に考えます。また緊急時は一斉メール配信を活用し、迅速な対応を行っています。大規模災害時に活用するBCP計画も策定しており、災害後の事業継続についても着実に実施していきます。

- ・地域の子育て家庭とのふれあい事業実施・電話や面談での育児相談・プロカメラマンによる写真代行サービス(携帯から注文ができます)。
- ・0歳児の土曜保育利用については延長保育のご利用条件と同様としております。ご不明点はお電話にてお問合せ下さい。
- ・保護者会はございませんが、行事等で保護者様同士が交流できる機会もございます。面談に関しては年1回の保育参加で実施。またご希望があれば随時お受けしております。

一日のタイムスケジュール(開所時間:午前7時～午後7時) ※土曜保育は18時まで

0歳児		1, 2歳児		3～5歳児	
7:00	順次登園・朝の会	7:00	順次登園・朝の会	7:00	順次登園・朝の会
9:20	お散歩・戸外遊び	9:00	お散歩・戸外遊び	9:00	お散歩・戸外遊び
10:20	帰園・着替え等	11:00	帰園・手洗い・着替え等	11:30	帰園・手洗い・着替え等
10:40	給食	11:30	給食	12:00	給食・午睡前の絵本
11:40	順次午睡	12:00	順次午睡	12:50	午睡
15:00	起床・おやつ	15:00	起床・おやつ	15:00	起床・おやつ
16:00	戸外散歩	16:00	戸外散歩	16:00	午後の会・戸外散歩

～19:00 順次降園 (18:01～19:00延長保育) ※短時間認定の場合の保育時間は、8:30～16:30となります。

延長保育

	定期利用		スポット利用		～備考～
	短時間認定	標準認定	短時間認定	標準認定	
7:00～8:30	3,000円		1,000円		◆ご利用条件:①満1歳以上②歩行が確立している③完了食が終了している 全てを満たしていない場合はご利用できません。 ◆土曜日の開所時間は7:00～18:00です。(延長保育は行っておりません。) ◆尚、延長保育・土曜保育とも、就労証明書の提出をお願いしております。
16:31～18:00	3,000円		1,000円		
18:01～19:00	3,000円	3,000円	1,000円	1,000円	

※各時間帯、月額上限3,000円 ※月額の上限なし

おもな年間行事予定

4月 慣らし保育、懇談会(オンライン)	10月 移動動物園	◆食育活動(月1回)(味噌作り・さんまを焼いて食べよう等)◆老人ホーム訪問・就学前支援◆毎月・和太鼓・わらべ歌・陶芸教室(5歳児)・音楽療法・誕生日会・避難訓練・身体測定・地域の子育て家庭への保育支援等 ※新型コロナウイルスの影響により、変更あり。
5月 若葉の日(3,4,5歳遠足)	11月 プレイデー(運動会)、歯科健診	
6月 内科検診(全園児)	12月 クリスマス給食、内科検診(全園児)	
7月 七夕、プール開き	1月 獅子舞、お楽しみ保育(5歳児)	
8月 プール納め	2月 節分、新入園児説明会、お別れ会	
9月 音楽鑑賞会(5歳児)、秋祭り(敬老の日の会)	3月 ひな祭り、卒園式	



職員が働きやすい職場として、東京都から認定を受けています♪



- 場所** JR東小金井駅南口から徒歩8分
西武多摩川線新小金井駅から徒歩1分
- 見学** お電話にてお問合せ下さい。
一日当たりの見学人数に制限を設けております。
- 室内のようす(鉄筋コンクリート造3階 2棟)**

＜新園舎＞



＜現園舎＞



＜園庭＞ 小金井市東町4-16(こむぎ保育園より徒歩5分)

敷地面積	現園 157.06㎡	延べ床面積	現園 355.76㎡
	新園 177.05㎡		新園 395.44㎡
	園庭 617.65㎡		

特定保育施設	設置者	特定非営利活動法人ひまわり子育てねっと	職員配置状況 R3.4.1	施設長	保育従事職員							R4.4.1 予定 入定員							
					保育士資格有 A	保育士資格以外の有資格 B	無資格 C	合計 A+B+C	看護師 保健師	嘱託医	栄養士	調理員	事務 用務員	0歳 1歳 2歳 3歳 4歳 5歳					
														1	16	1	17	1	2

ひまわり保育園

所在地 中町1-5-21

電話 042-383-2788

ホームページ http://www.koganei-himawari.jp

給食

- ・安全な食品で発達に応じたきめ細かい離乳食作りを心掛けています。
- ・昼食・おやつも手作りです。
- ・アレルギーのお子さんには医師の指導のもと、家庭と連絡をとりながら対応していきます。

保健

- ・内科健診・歯科検診があります。
 - ・歯みがき指導・視力検査を行います。
- ☆看護師が中心となって、健康相談など子どもたちの健やかな成長を援助していきます。

保育方針

今を真剣に生きる子どもたちに応答しながら乳幼児期に大切な学びを応援していきます。

子どもたち、保護者、保育者、そして地域の人々の願いや希望を聞き、応答しながら保育を進めていきます。

保育目標

- ・太陽と土と緑の大好きな子
- ・友だちや周りの大人から自分の個性が認められ、仲間の一員であると感じ一緒に力を合わせ行動しようとする子
- ・生命、自然及び社会の事象について、「不思議だな。どうしてだろう。」と考え探究する子
- ・異年齢集団の中で一人ひとりが自分らしさを発揮できる子

保育園の一日

幼児（3～5歳）		乳児（0～2歳）	
7:00 順次登園	7:00 順次登園	7:00 順次登園	7:00 順次登園
8:30 健康観察	8:30 健康観察	8:30 健康観察	8:30 健康観察
9:30 クラス別保育	9:30 クラス別保育	10:30 離乳食（0歳）	10:30 離乳食（0歳）
12:00 昼食	11:00 昼食（1,2歳）	11:00 昼食（1,2歳）	11:00 昼食（1,2歳）
13:00 おひるね	14:30 離乳食（0歳）	14:30 離乳食（0歳）	14:30 離乳食（0歳）
15:30 おやつ	15:00 おやつ（1,2歳）	15:00 おやつ（1,2歳）	15:00 おやつ（1,2歳）
17:00 順次降園	17:00 順次降園	17:00 順次降園	17:00 順次降園
18:00 延長保育（1時間）	18:00 延長保育（1時間）	18:00 延長保育（1時間）	18:00 延長保育（1時間）
19:00 延長保育（2時間）	19:00 延長保育（2時間）	19:00 延長保育（2時間）	19:00 延長保育（2時間）
20:00	20:00	20:00	20:00

・自然の中での散歩や遊びを通して、体づくりや、優しい気持ちを育てます。

・わらべうたやリズム遊びを保育の中に取り入れています。

年間行事予定

- 4月 入園のつどい
保育懇談会
- 6月 プラネタリウム見学
- 7月 プール開き、お泊り保育
- 10月 芋掘り遠足
親子であそぼう会
- 11月 高尾山遠足、武蔵野公園遠足
お店屋さんごっこ
- 1月 お茶会
- 2月 節分、動物園遠足
- 3月 遠足、卒園式

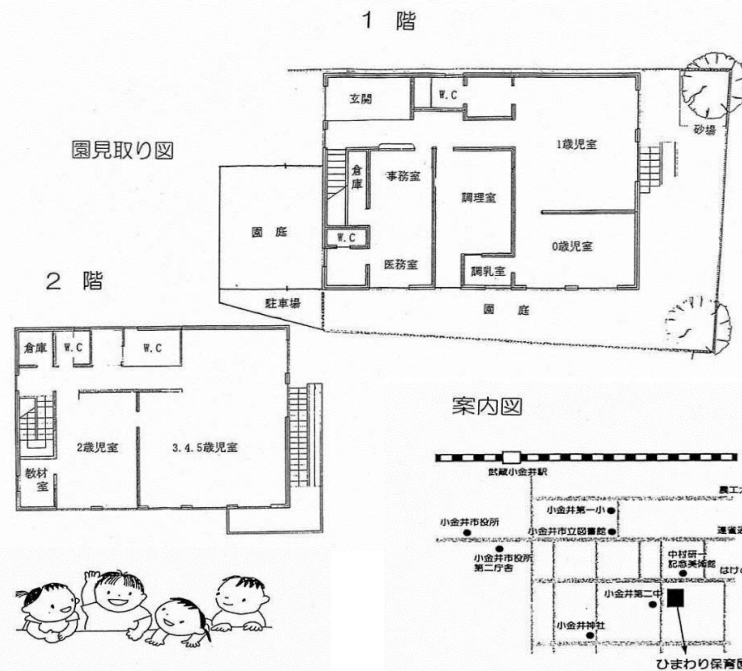

保育園の裏には「中村研一記念はげの森美術館」、その横は「はげの小路」が通り野川へと続いています。小さな虫や草花、小川の生き物など自然がいっぱい。子ども達にどんなおしゃべりをしてくれるでしょうか。



各種事業実施状況

事業名	実施時間	利用料等
11時間開所	7:00～18:00	-
延長保育 (土曜日は19時まで)	18:00～19:00	月額3,000円 (突発1回500円)
	19:00～20:00	月額10,000円 (突発1回1,000円)
零歳児保育	7:00～18:00	-



 アスク武蔵小金井北口保育園 <small>(旧)アスクむさし小金井保育園 ※2022年4月より名称変更</small>	設置者	株式会社日本保育サービス			職員配置状況 R3.4.1	施設長	保育従事職員					看護師 保健師	嘱託医	栄養士	調理員	事務 用務員	R4.4.1 予定 入定員				
	所在地	小金井市本町5-19-2					保育士 資格有 A	保育士 資格以外 の有資格 B	無資格 C	合計 A+B+C	0歳						1歳	2歳	3歳	4歳	5歳
	電話	042-386-8505					常勤	1	15	1	15						1	2	2	4	1
ホームページ	https://www.nihonhoiku.co.jp/blog/musashikoganei/			非常勤	1	7	1	8	2	2	4	1									

コーポレートメッセージ すべては子どもたちの笑顔のために

- 保育理念** **未来を生きる力を培う** 自分らしく、生きる道を歩み、どんな時代にも対応できる資質と能力を培います。
- 保育方針** 一人ひとりに心をかけ、愛情を注ぎ、成長に合わせたきめ細やかな保育を行うことで、変化の激しいこれからの社会を生き抜くための、「生涯にわたる生きる力の基礎」を育みます。

- 自ら伸びようとする力を支えます** 子どもが本来持っている「育つ力」に注目し、周囲の環境に興味・関心を持って自ら関わろうとする意欲を支え、自信を育みます。
- 五感を養って感性を豊かにします** 身近なものに関わり、五感を使った実体験を積み重ねることで、豊かな感性を高め、思考力・想像力を育みます。
- 後伸びする力を育みます** こどものありのままの姿を受け止め、共感し接することで、探求しやり抜く力、感情をコントロールする力、人と関わる力を育みます。

日本保育サービスは、子育て支援事業の最大手(株)JPホールディングスのグループ企業です。全国で205ヶ所の保育園と92ヶ所の学童クラブ・児童館を運営しています(施設数は2021年4月現在)。当社グループは、2021年1月より(株)学研ホールディングスと業務提携を開始いたしました。幼児学習プログラムをはじめとした新たなサービスの開発、保育人材の教育の充実、拡充を行い、質の高い子育て支援事業を展開することで、安心して子育てができる環境を実現することを目指しています。

◆知育・体育プログラム

未来を担う子どもたちの興味や関心の芽を育てることを目的とする知育・体育プログラム。友達と一緒に身体を動かしたり、感じたことを自由に表現したりすることで集中力や忍耐力、協調性、コミュニケーション意欲を育みます。乳幼児期から就学前まで、子どもたちの発達に合わせたプログラムを提供しています。



年齢に応じたプログラム

- 0歳: ベビーアスク
- 1歳: アート
- 2歳: 英語・体操・リトミック
- 3歳: プログラミング
- 4歳: 幼児学習
- 5歳: 幼児学習

乳児向け アスクなら、0歳からのプログラムがあります

ベビーアスク

<p>英語</p>  <p>「英語って楽しい」と思っきっかけを作ります</p>	<p>体操</p>  <p>自らチャレンジする力を育てます</p>	<p>リトミック</p>  <p>音楽に親しみ感性を培います</p>	<p>幼児学習</p>  <p>小学校入学準備をサポートします</p>
--	---	--	--

◆年間行事(予定)

季節に合わせたバラエティー豊かな年間行事を計画し、子どもたちの楽しい思い出作りをお手伝いいたします。

- | | | |
|-------------------|--------------------|----------------------|
| 4月 入園お祝い会、クラス懇談会 | 8月 水あそび | 12月 クリスマス会、健康診断、歯科検診 |
| 5月 親子遠足、保育参加 | 9月 引き取り訓練、給食試食会 | 1月 正月お楽しみ会 |
| 6月 個人面談、健康診断、歯科検診 | 10月 運動会、ハロウィン、園外保育 | 2月 個人面談、生活発表会、節分 |
| 7月 七夕、夏祭り | 11月 保育参観 | 3月 ひなまつり、卒園式 |



◆一日の流れ

- 7:00 順次登園
- 9:00 朝の会
- 9:30 午前のカリキュラム

天気の良い日はお散歩に出かけます。英語、体操、リトミック、幼児学習プログラムなど楽しい時間を過ごします。



プログラム紹介動画

- 11:30 昼食
- 12:30 お昼寝
- 15:00 おやつ
- 16:00 午後のカリキュラム
- 16:30 帰りの会・降園
- 17:30 自由遊び
- 18:00 夕食(延長保育時間)
- 20:00 最終延長時間



◆給食・おやつ(園内で調理して出来立てを提供します)

- 献立** 栄養士が年齢と成長に応じた味・栄養・硬さなどを考え、旬の食材を使用したバランスの取れた献立を作成しています。
 - 安全な食材選び** 国産を中心に選定しています。特に米に関しては、産地・栽培方法などを調査し、おいしくて安全な特別栽培米を提供しています。
 - アレルギー等への対応** 食材アレルギー等で食べられないものがあれば、入園時に栄養士が相談に乗り、代替・除去などの対応を取ります。
- 
- 旬の食材たっぷりでお昼満足!

◆食育

- 食を通じて子どもたちの生きる力を培うために、「給食」「食農」「クッキング保育」などの食育活動を通じて、彩り・香り・食感・音・味などで五感を刺激する体験を子どもたちに提供します。
 - 食育・食農の年間テーマを設定し、年齢や発達に合わせた内容になるように栄養士・保育士が協力し考えています。
 - 年間テーマ例 ▶日本の郷土食、世界の食事、野菜をたくさん食べよう!
 - メニュー例 ▶園で収穫した野菜でカレーライス、カボチャ入りハロウィンパン、生地から手作り夏野菜ピザ
- 
- 五感を刺激するさまざまな体験

◆延長保育

基本時間外でご利用の場合は、下記の追加料金を頂戴します。

時間帯	継続利用料金	スポット延長料金
18:01～19:00	0～1歳児 3,500円/1ヶ月	350円/1日
	2～5歳児 2,500円/1ヶ月	250円/1日
19:01～20:00	0～1歳児 7,000円/1ヶ月	700円/1日
	2～5歳児 5,000円/1ヶ月	500円/1日

※別途夕食代(400円/1食)を頂戴します。
※スポット延長は1回のご利用ごとに料金の発生する、急な延長保育に対応するシステムです。月10回以上スポット延長を利用された場合、請求額は継続利用料金を上限とします。

◆お問合せ先

株式会社日本保育サービス 運営本部
東京都港区港南1-2-70品川シーズセンター5F
03-6455-8035 (受付時間: 月～金 9時～18時)

保育園公式HP



※旧園名アスクむさし小金井保育園

◆保育園所在地 JR武蔵小金井駅より徒歩3分



アスク武蔵小金井北口保育園

セブンイレブン、MEGA、ドンキホーテ、三井住友銀行、イトーヨーカドー、ふれあい通り

武蔵小金井駅

上の原通り、北口

イトーヨーカドー

ふれあい通り

保育園には、駐輪場・ベビーカー置き場がございます

マップ番号：9

特定保育施設 駅前コスモ保育園	設置者	株式会社コスモス	職員配置状況 R3.4.1	施設長	保育従事職員				看護師 保健師	嘱託医	栄養士	調理員	事務 用務員	R4.4.1 予定 入定員					
	所在地	東町4-42-1サンヒルズ206			保育士 資格有 A	保育士 資格以外の 有資格 B	無資格 C	合計 A+B+C						0歳	1歳	2歳	3歳	4歳	5歳
	電話	042-383-7755	常勤	1	12	1	13	1		4		1	12	12	14	16	16	16	
	ホームページ	http://otaira.jp	非常勤		5		4	9		3									

【開園時間】

月曜～金曜	7:15～19:30 (18:15～延長保育となります)
土曜日	7:15～18:15

※ 0歳児の保育時間は7:15～18:15迄でお願いしています。

※ 保育時間は、児童の月齢、保護者の就労時間等により保育園と相談の上決定します。

【利用可能サービス】

零歳児保育	7:15～18:15
延長保育	18:15～19:00まで 2500円
	18:15～19:30まで 5000円 ※臨時時間外は、標準時間認定15分300円、短時間認定15分200円となります。
障害児保育	概ね2人まで

※障害の程度は要相談となります

【駅前コスモの一日】土曜日は18:15まで

	0歳児	1・2歳児	3・4・5歳児
月齢	07:15 合同保育	07:15 合同保育	
年齢	09:15 朝のお集まり	09:15 朝のお集まり	
	クラス別活動	クラス別活動	
応じた	11:00 1歳児食事	11:45 3歳児食事	
	11:15 2歳児食事	4・5歳児食事	
個々の	11:40 1歳児午睡	12:45 3歳児午睡	
	12:00 2歳児午睡	13:00 4・5歳児午睡	
カリ	14:20 起床	14:20 起床	
	14:30 おやつ	14:30 おやつ	
キュ	15:00 クラス別活動	15:00 クラス別活動	
	お教室	お教室	
ラ	18:15 補食	18:15 補食	
	19:30 保育終了	19:30 保育終了	

教育・食育・安全

に力を入れる

- 1) “乳児期の性格形成は一生の性格を左右する”を保育方針の基礎にする。
- 2) 個性を伸ばすと共に社会性を身につけさせる。
→モンテッソーリ教育をとり入れる。
- 3) 保育を通じて、児童・保育士・父母の差別や偏見が減るように努める。
- 4) 幼児教育を積極的に進める→2才半からリトミック、モンテッソーリ、英会話を学び、3才から算数・国語を学び、5才からはプール遊ぶ。英会話1回400円、算数1回350円、国語1回350円、水泳教室に行く場合は実費がかかります。
- 5) 食育の推進を行う→種をまき、育て、収穫し、料理し、山分けの楽しみを味わう。
- 6) 感染症対策をしっかり行う。→保育園で自分の子以外の病気をうつされ、仕事を休まなければならないことがないようにする。
- 7) 給食費については、市が負担します。

【年間行事予定】

- 6月 プレゼンテーション(教室参観日)、定期健診
- 7月 水あそび、お泊り保育、0・1歳児給食試食会・懇談会
- 9月 緊急引取り訓練
- 10月 コスモ合同親子運動会、ハロウィンパーティー
- 11月 収穫祭、定期健診
- 12月 クリスマス会
- 3月 進級を祝う会・卒園式 ※ 他11月に歯科検診を予定。



英語教室の様子

※詳しくはホームページをご覧ください



一番安心して預けられる 保育園を 共に目指します

I はじめに

42年前、田舎から上京し、結婚し、子どもが生まれ、六畳一間で赤子を育てているうちに、発作的に“子殺し”をしてしまう母親の事件が2件続けてありました。そのことから私達は“共同保育所”をはじめました。平成27年度より認可保育園となりました。

II 事業目的

「待機児の解消と人口減を止める」を目標に、リーズナブルな保育園を増やし、安心して子どもを産める社会を作る。

III 保育理念

発芽を含め、生きとし生くるものの赤ちゃんは神々しくも愛くるしい。そうある他に、身を守る術がないからだという。さればこそ、保育理念として、はじめのはじめの、その又ははじめは“守ってあげる”を掲げる。

IV 安心して預けられる保育園

- 1) 月に1回、理事長(代表取締役)、施設長、父母代表(2名前後)、職員代表(2名) 財務担当、法務担当、地域の知識人の理事による理事会を開きます。
- 2) 一般の父母、一般の職員は父母代表理事、職員代表理事に、口頭又は文書で意見・要望が出せるようにし、民主的運営を図ります。
- 3) 毎月「コスモ便り」を発行し、そこには“理事会報告”が載り、自分たちの意見が反映されているかチェックできます。
- 4) 看護師に日々の健康をチェックしてもらい、他、顧問医による定期健康診断2回、顧問歯科医による歯科検診を行っています。
- 5) 栄養士や保育士によるアレルギー対応策、うつぶせ寝対策もしっかり行います。



1F保育室

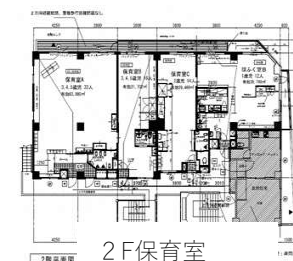

2F保育室



案内図 - 駅から40秒です

特定保育施設 小金井北プチ・クレイシュ	設置者	株式会社 こどもの森	職員配置状況 R3.4.1	施設長	保育従事職員					看護師 保健師	嘱託医	栄養士	調理員	事務 用務員	R4.4.1 予定 入定員						
	所在地	緑町4-5-7			保育士 資格有 A	保育士資 格以外の 有資格 B	無資格 C	合計 A+B+C	0歳						1歳	2歳	3歳	4歳	5歳		
	電話	042-382-0130			常勤	1	10		10						1		2				
	ホームページ	http://kodomonomori.co.jp/g2/			非常勤		1		1							2					

***保育目標**

- ・心も体も健やかで明るく元気な子
- ・友達と仲良くできる思いやりのある子
- ・何でも自分でしようとする子
を目標に24時間の生活リズムを大切に考えています。

職員は愛しさに根ざした保育を心がけ、園児が気持ちよく楽しく元気に登園でき、意欲や主体性が育つように働きかけることを大切にしていきたいと思っています。

保育園の1日

	0歳児	1歳児	2~5歳児
7:00	順次登園	順次登園	順次登園
	自由遊び	自由遊び	自由遊び
9:30	おやつ・睡眠 遊び・お散歩	おやつ お散歩・製作	朝の会 お散歩・製作
11:00	離乳食		
11:30		昼食	昼食
12:00	お昼寝		
13:00		お昼寝	お昼寝
			年齢別活動
15:00	目覚め おやつ	目覚め おやつ	目覚め おやつ
16:00	自由遊び 順次降園	自由遊び 順次降園	自由遊び 順次降園
18:30	おやつ・補食	おやつ・補食	おやつ・補食
20:00	閉園	閉園	閉園

▼対象

生後3か月から就学前までの児童

▼開園時間

月曜日から土曜日（7：00～20：00）

※18:00以降延長保育になります。

▼延長料金(18:00～20:00)

月極でのご利用の場合：1時間 2,500円
2時間 5,000円
スポットでのご利用の場合：30分 400円
1時間 800円

▼食事について

- ・衛生管理を徹底しています。
- ・栄養のバランスを考えて献立を立てています。
- ・安心安全な食材を使用しています。（産地公表）
- ・旬の食材を使用しています。
- ・旬の果物も使用しています。
- ・食物アレルギーの対応も行っています。（おぼんを分かりやすく区別し、誤食してしまわないようにしています。）
- ・子ども達の食べ具合を見ながら、味や調理法など工夫をしています
- ・和食を中心とした献立を使用しています。（ひじきや切干大根などの乾物も多く使用しています）

▼SIDS（乳幼児突然死症候群）について

- ・うつぶせ寝にならないように常に配慮し、5分おきにチェックしています。
- ・平成29年度より0歳児クラスでは睡眠時に体動センサー（呼吸の異常時に警報音と警報ランプで異常を知らせるセンサー）を導入しています。

▼年間行事

毎月：誕生日会、避難訓練、身体測定、0歳児健診、スイミングスクール（3歳児クラス以上の希望者のみ）		
4月：入園・進級式、遠足（幼児）	8月：夏祭り	12月：クリスマス会
5月：節句・個人面談	9月：お泊り保育（幼児）・お月見・親子遠足	1月：餅つき・保護者会
6月：歯科検診・個人面談	10月：芋掘り（幼児）・運動会	2月：節分・発表会
7月：七夕・プール開き	11月：秋の遠足（幼児）・作品展	3月：ひなまつり・卒園遠足・卒園式



特定保育施設 ういず武蔵小金井保育園	設置者	新井 実	職員配置状況 R3.4.1	施設長	保育従事職員					看護師 保健師	嘱託医	栄養士	調理員	事務 用務員	R4.4.1 予定 入定員					
	所在地	費井北町3-21-5			保育士 資格有 A	保育士 資格以外の 有資格 B	無資格 C	合計 A+B+C	0歳						1歳	2歳	3歳	4歳	5歳	
	電話	042-316-4912			常勤	1	14	1	15						6	10	11	11	11	11
	ホームページ	http://www.mom.ed.jp			非常勤				0											

保育目標

思いやりの心

異年齢の子どもたちが兄弟のように生活する混合保育の特色を生かし、豊かでやさしい心を育みます。

健康な体

健康的な規則正しい生活習慣。晴れた日には毎日戸外で元気いっぱい遊びます。

自主性と意欲

知育教育や季節の行事を通して、自主性と意欲をのばしていきます。

園見取り図



五感を育む
運動遊び



書き方教室

7:00- 登園 視診	自由遊び	9:00- お片づけ	靴の挨拶	9:30- 設定保育・戸外遊び	11:15- 給食準備	11:30- 給食	13:00- 午睡準備
デイリープログラム							
13:30- 午睡	15:00- おやつ	16:00- 帰りの挨拶	16:30- 自由遊び	18:00- 順次降園	延長保育		

【年間行事予定】

4月 入園式	10月 運動会 秋の遠足
5月 幼児遠足	11月 保育参加
6月 内科健診 歯科検診 保育参観 芋掘り	12月 内科健診 個人面談 クリスマス会
7月 七夕の会 プール開き 夏祭り	1月 お正月遊び
9月 プール終い	2月 節分 生活発表会
	3月 卒園式 進級説明会 ひなまつり

毎月行事…誕生日会、避難訓練

【周辺案内図】



ういず武蔵小金井保育園

JR武蔵小金井駅

【English Time】

毎日、native speakerの先生が来て、英語に触れることができます。普段の生活の中で、英語に触れることで子どもたちも楽しく自然なカタチで英語を習得していきます。

【サッカープロジェクト】

サッカープロジェクトを通して体力作りだけでなく勝つ喜び・負けた悔しさ・チームワークの大切さを学びます。また、近隣園との交流試合も実施します。年に1回にグループ園が集まり「あすなろ杯」を開催を開催します！！



マップ番号：12

特定保育施設 第二コスモ保育園	設置者	株式会社 コスモス	職員配置状況 R3.4.1	施設長	保育従事職員				看護師 保健師	嘱託医	栄養士	調理員	事務 用務員	R4.4.1 予定 入定員						
	所在地	梶野町5-8-20 ハリースタワーB			保育士 資格有 A	保育士 資格以外の 有資格 B	無資格 C	合計 A+B+C						0歳	1歳	2歳	3歳	4歳	5歳	
	電話	042-316-6464			常勤	1	9	1						10	9	9	9	11	11	12
	ホームページ	http://otaira.jp			非常勤	2	1	3						2						

【開園時間】

月曜～金曜	7:15～19:30 (18:15～延長保育となります)
土曜日	7:15～18:15

※ 0歳児の保育時間は7:15～18:15迄で
お願いしています。
※ 保育時間は、児童の月齢、保護者の就労時
間等により保育園と相談の上決定します。

【利用可能サービス】

零歳児保育	7:15～18:15
延長保育	18:15～19:00まで 2,500円 18:15～19:30まで 5,000円 ※臨時時間外は、標準時間認 定15分300円、短時間認定15分 200円となります。
	障害児保育

※ 障害の程度は要相談となります

【第二コスモの一日】

0歳児	1・2歳児	3・4・5歳児
07:15 合同保育	07:15 合同保育	
09:15 朝のお集まり クラス別活動	09:15 朝のお集まり クラス別活動	
11:00 1歳児食事	11:45 3歳児食事	
11:15 2歳児食事	4・5歳児食事	
11:40 1歳児午睡	12:45 3歳児午睡	
12:00 2歳児午睡	13:00 4・5歳児午睡	
14:20 起床	14:20 起床	
14:30 おやつ	14:30 おやつ	
15:00 クラス別活動	15:00 クラス別活動	
お教室	お教室	
18:15 補食	18:15 補食	
19:30 保育終了	19:30 保育終了	

教育・食育・安全

に力を
入れる

- 1) “乳児期の性格形成は一生の性格を左右する”を保育方針の基礎にする。
- 2) 個性を伸ばすと共に社会性を身につけさせる。
→モンテッソーリ教育を取り入れる。
- 3) 保育を通じて、児童・保育士・父母の差別や偏見が減るように努める。
- 4) 幼児教育を積極的に進める→2歳半からリトミック、モンテッソーリ、英会話を学び、
3歳から算数・国語を学び、5歳からは水泳を学ぶ。英会話1回400円、算数1回350円、
国語1回350円、水泳教室に行く場合は実費がかかります。
- 5) 食育の推進を行う→種をまき、育て、収穫し、料理し、山分けの楽しみを味わう。
- 6) 感染症対策をしっかりと行う。→保育園で自分の子以外の病気をうつされ、仕事を休まな
ければならないことがないようにする。
- 7) 給食費については、市が負担します。

【年間行事予定】

- 6月 プレゼンテーション(教室参観日)・定期健診
- 7月 水あそび・お泊り保育・0.1歳児給食試食会・懇談会
- 9月 緊急引取り訓練
- 10月 コスモ合同親子運動会、ハロウィンパーティー
- 11月 収穫祭・定期健診
- 12月 クリスマス会
- 3月 進級を祝う会・卒園式



英会話教室の様子

※12月に歯科検診を
予定しています。

※詳しくはホームページをご覧ください

※土曜日は18:15で終了



一番安心して預けられる 保育園を 共に目指します

I はじめに

42年前、田舎から上京し、結婚し、子どもが生まれ、六畳一間で赤子を育てているうちに、
発作的に“子殺し”をしてしまう母親の事件が2件続けてありました。そのことから私達は
“共同保育所”をはじめました。平成27年度より認可保育園となりました。

II 事業目的

「待機児の解消と人口減を止める」を目標に、リーズナブルな保育園を増やし、安心して
子どもを産める社会を作る。

III 保育理念

発芽を含め、生きとし生くるものの赤ちゃんは神々しくも愛くるしい。
そうある他に、身を守る術がないからだという。さればこそ、保育理念として、はじめのはじめの、その
又はじめは“守ってあげる”を掲げる。

IV 安心して預けられる保育園

- 1) 月に1回、理事長(代表取締役)、施設長、父母代表(2名前後)、職員代表(2名)
財務担当、法務担当、地域の知識人の理事による理事会を開きます。
- 2) 一般の父母、一般の職員は父母代表理事、職員代表理事に、口頭又は文書で意見・要望が
出せるようにし、民主的運営を図ります。
- 3) 毎月「コスモ便り」を発行し、そこには“理事会報告”が載り、自分たちの意見が反映さ
れているかチェックできます。
- 4) 看護師に日々の健康をチェックしてもらう他、顧問医による定期健康診断2回、顧問歯科
医による歯科検診を行っています。
- 5) 栄養士や保育士によるアレルギー対応策、うつぶせ寝対策もしっかり行います。

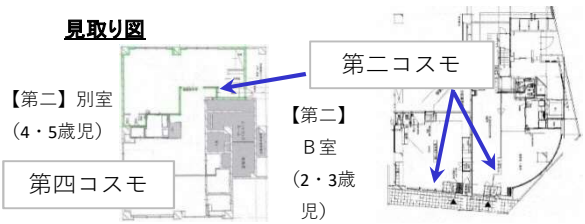

案内図

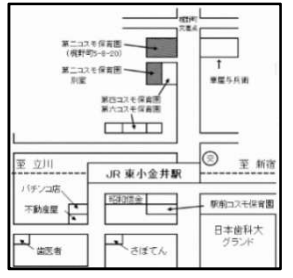

特定保育施設 グローバルキッズ 武蔵小金井園	設置者	株式会社 グローバルキッズ		職員配置状況 R3.4.1	施設長	保育従事職員					看護師 保健師	嘱託医	栄養士	調理員	事務 用務員	R4.4.1 予定 入定員					
	所在地	本町1-19-8				保育士 資格有 A	保育士 資格以外 の有資格 B	無資格 C	合計 A+B+C	0歳						1歳	2歳	3歳	4歳	5歳	
	電話	042-387-8022		常勤	1	19		19	1		2	1		9	14	16	17	17	17		
	ホームページ	http://www.gkids.co.jp		非常勤		3		3		1		1									

企業理念 ・子ども達の未来のために
保育理念 ・豊かに「生きる力」を育てる
保育目標 ・思いやりのある子・自分で考え行動できる子・自分の思いを色々な形で伝えられる子
園目標 ・園が子ども達にとって、安心でき、色々な経験を楽しめる場所であること

保育所概要

- 取扱う保育事業の種類 月極め保育/0歳児保育/延長保育
- 第三者評価の概要 東京都が認証した評価機関による事業評価を定期的を受審します。その結果を情報公開します。
- 嘱託医及び委託内容 恩田 恵子 (武蔵小金井駅前こどもクリニック)
入園時及び年2回、健康診断の実施 (0歳児は毎月実施)
- 消防訓練 消防計画に基づく消火・通報及び避難訓練を実施
- 消防設備 自動火災報知設備・漏電火災警報機・消火器具・誘導灯

開所日 ○月曜日～土曜日
休所日 ○日曜日・祝祭日・12月29日～1月3日までの年末年始
開所時間 ○7:00～20:00 【保育標準時間認定の方】7:00～18:00 (延長保育時間/18:01～20:00)
 【保育短時間認定の方】8:30～16:30 (延長保育時間/7:00～8:29・16:31～20:00)

施設概要

- ◎鉄筋コンクリート造 地上3階建 1・2・3階部分
- ◎保育所使用面積…664.69㎡
- ・乳児室・ほふく室 83.35㎡
- ・保育室・遊戯室 137.22㎡
- ・調理室 17.35㎡
- ・医務室(事務室兼用) 7.28㎡
- ・幼児トイレ 18個 (大便器10個・小便器8個)
- ・園庭(屋上) 169.60㎡ (代替場所…本町ハナミズキ公園：578.00㎡)



※写真はイメージです。

保育の特徴

- ・一人ひとりの個性を大切に、子どもを中心とした保育を行っています。
- ・保育士個人のスキルや努力に依存する保育スタイルではなく、保育士、栄養士から事務員まで様々な専門家が1つのチームとして取り組む「チーム保育」を実践しています。
- 〈遊びが生まれ遊び込める〉
- ・子どもの視点や発達に合わせて保育環境を見直したり、場面に応じて遊びや用具の用意をしたりなど、適切な援助をおこないます。
- 〈自ら興味・関心を持ち、学ぶ意欲や創造性が生まれる〉
- ・幼児期にふさわしい生活環境や教材・遊具を整えます。
- ・「輝いた大人」として保育者自身が学び成長することの楽しさを伝えます。
- 〈食べることを楽しみ、感謝する気持ちを育む〉
- ・食に関わる体験を通して、食べ物が心と身体をつくっていることを伝え、食材や食にかかわる人への感謝の気持ちを育てます。
- 〈基本的な生活習慣の体得と成長の保障〉
- ・一人ひとりに発達に応じて適切な援助をしながら、衣服の着脱、食事、排泄など、生活習慣が身に付くよう支援します。
- 〈清潔な施設〉
- ・清潔な環境を維持し、身辺の清潔を整える。保育者がよき手本となるよう、行動します。
- 〈安心して過ごせる生活の場〉
- ・笑ったり泣いたり気持ちを受け止め、集団生活の中でもほっと一息つけるよう、心の居場所として共感して寄り添います。
- 〈人との交流・つながり〉
- ・日々の保育や行事などを通して、ふれあいの機会を創り、また、友達や周囲の人との関わりの中で、他者の気持ちを思いやりたり決まりを守ることを知らせ、子どもの心の安定に配慮して援助します。

園での過ごし方 天気の良い日はできるだけお散歩して、お日さまの光を感じながら、元氣よく遊びます。もちろん、生活に必要なあいさつやマナーなどもしっかり身につけます。

1日の過ごし方	年間スケジュール
7:00 登園開始・視診・検温・自由遊び	4月 入園式
9:30 片付け・手洗い	5月 春の健康診断・子どもの日
9:40 朝の会(歌・挨拶・手遊び)・おやつ	6月 虫歯予防
10:10 戸外散歩	7月 プール開き・七夕・夏祭り
11:00 手洗い・昼食・歯みがき	8月 プール閉い
11:50 着替え	9月 敬老の日・引渡し訓練
12:20 午睡開始	10月 運動会
14:50 目覚め・検温	11月 秋の健康診断
15:20 手洗い・おやつ	12月 クリスマス会
15:50 降園開始・自由遊び・散歩	1月 新年子ども会
17:00 歌・絵本・リズム体操・手遊び	2月 節分
18:00 延長保育・補食	3月 ひなまつり・進級の会・卒園式
20:00 最終降園	

★屋食・おやつなどについて
 献立表は管理栄養士が作成し、保護者様の方へは、毎月月末に翌月の献立表をお配りします。

★アレルギー食について
 食材の中に、食物アレルギーで食べられないものがありましたら、事前にご連絡ください。ご相談の上、医師の指示のもと、除去食などの対応をとります。

※卵・牛乳・大豆・そばなど
 ※代替食をお持ちいただく場合がございます。

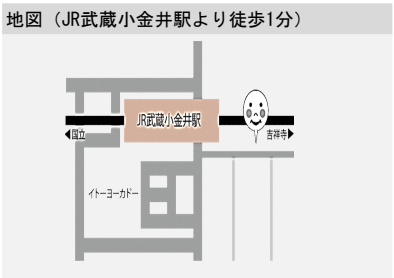

延長保育について (18:00～20:00)

- 月極めご利用いただく場合
18:00～19:00…2,500円
18:00～20:00…5,000円
- スポットでご利用いただく場合
[保育標準時間認定]
18:01～20:00…10分ごとに100円
[保育短時間認定]
7:00～8:29/16:31～20:00まで…10分ごとに100円

天気の良い日には、保育所近隣にある公園などへお散歩に行きます。

※「1日の過ごし方」や「年間スケジュール」は子どものことを考慮し、変更となる場合があります。



特定保育施設 キッズガーデン東小金井駅前	設置者	株式会社Kids Smile Project	職員配置状況 R3.4.1	施設長	保育従事職員					看護師 保健師	嘱託医	栄養士	調理員	事務 用務員	R4.4.1 予定 入定員											
	所在地	梶野町5-11-5 PUPPIS PLAZA1階			保育士 資格有 A	保育士資 格以外の 有資格 B	無資格 C	合計 A+B+C	0歳						1歳	2歳	3歳	4歳	5歳							
	電話	042-316-6857			常勤	1	12	/	12						/	/	/	3	/	/	6	10	10	11	11	11
	ホームページ	http://www.kidsgarden.co.jp/			非常勤	/	3	/	3						/	/	1	/	/	/	/	/	/	/	/	/

🚫 保育理念

「みんなが輝く社会のために」

園は「子どものために」「保護者のために」「地域のために」存在します。

保護者が子どもを授かった喜びや共に生きる幸せを感じることでできる子育て支援を行います。

🚫 保育目標

- 健康な子ども
- 仲間を大切にできる子ども
- 創ることに喜びを感じられる子ども
- 身近なものに愛情を持って接する子ども



🚫 運営方針

- 子どもたちの安全と健康に最大限配慮した運営を行うこと。
- 保護者に関われた保育施設の運営を行うこと。
- 行政機関の指示に従った運営を行うこと。
- 労働法を順守し、働きやすい職場環境をつくること。



🚫 開園時間

- 開園日 月曜日～土曜日
 - 保育時間 7:00～18:00
 - 休園日 日曜日・祝祭日
年末年始（12月29日～1月3日）
 - 延長保育時間 18:00～19:00
- ※延長保育料金は1回につき540円となります。
※1歳児クラスからのご利用となります。

🚫 各クラスの教育

名門小学校受験、幼稚園受験のパイオニア「伸芽会」と協同開発した日本初の認可保育園向け教育プログラム「KID'S PREP. PROGRAM(キッズプレッププログラム)」を導入しています。「教えない幼児教育」をテーマとして6歳までに身につけたい5つのチカラを育てていきます。



時間	0歳児クラス	1歳児クラス、2歳児クラス	3歳児クラス、4・5歳児クラス
7:00	順次登園・視診・検温		
8:30	自由遊び		
9:00		朝の会・おやつ	朝の会
9:30	個々の生活状況に合わせて授乳・おやつ・午前寝	主活動	主活動
10:00			
11:00	主活動	昼食・排泄・着替え・ 離乳食・昼食	昼食・歯磨き・排泄・ 着替え・午睡準備
11:15	排泄・着替え		
11:30	離乳食・昼食	午睡	午睡
12:00	午睡		
13:00	排泄・検温・授乳・おやつ	午睡	午睡
14:00	降園準備		
15:00		排泄・検温・おやつ	排泄・おやつ
15:30		降園準備・帰りの会	降園準備・帰りの会
16:00	夕方の活動・自由遊び	夕方の活動・自由遊び	
17:00			
18:00	完全降園	延長保育・補食	
19:00		完全降園	

🚫 主な年間行事（例）

- | | |
|---------------|------------|
| 5月 親子遠足 | 12月 クリスマス会 |
| 6月 保育参観 | 1月 新年を祝う会 |
| 7月 七夕の会 | 2月 節分の会 |
| 夏まつり | クラス発表会 |
| 10月 遠足(4・5歳児) | 3月 ひなまつり |
| ハロウィン | 卒園式・進級式 |
| スポーツフェスティバル | |
- ※毎月、誕生会、避難訓練を実施しています。

🚫 案内図



特定保育施設 第六コスモ保育園	設置者	株式会社 コスモス	職員配置状況 R3.4.1	施設長	保育従事職員				看護師 保健師	嘱託医	栄養士	調理員	事務 用務員	R4.4.1 予定 入定員					
	所在地	梶野町5-3-25 クリオ東小金井パークフロント211			保育士 資格有 A	保育士資 格以外の 有資格 B	無資格 C	合計 A+B+C						0歳	1歳	2歳	3歳	4歳	5歳
	電話	042-383-38383	常勤	1	12		12	1		3			9	15	16	17	17	17	
	ホームページ	http://otaira.jp/view/9	非常勤		5		5		2			1							

【開園時間】

月曜～金曜	7:15～19:30 (18:15～延長保育となります)
土曜日	7:15～18:15

- ※ 0歳児の保育時間は7:15～18:15迄でお願いしています。
- ※ 保育時間は、児童の月齢、保護者の就労時間等により保育園と相談の上決定します。

【利用可能サービス】

零歳児保育	7:15～18:15
延長保育	18:15～19:00まで 2500円
	18:15～19:30まで 5000円 ※臨時時間外は、標準時間認定15分300円、短時間認定15分200円となります。
障害児保育	概ね2人まで

※障害の程度は要相談となります

【第六コスモの一日】

0歳児	1・2歳児	3・4・5歳児
	07:15 合同保育	07:15 合同保育
月齢に応じた個々のカリキュラム	09:15 朝のお集まり クラス別活動	09:15 朝のお集まり クラス別活動
	11:00 1歳児食事	11:45 3歳児食事
	11:15 2歳児食事	4・5歳児食事
	11:40 1歳児午睡	12:45 3歳児午睡
	12:00 2歳児午睡	13:00 4・5歳児午睡
	14:20 起床	14:20 起床
	14:30 おやつ	14:30 おやつ
	15:00 クラス別活動 お教室	15:00 クラス別活動 お教室
	18:15 補食	18:15 補食
	19:30 保育終了	19:30 保育終了

※土曜日は18:15で終了

**教育・食育・安全 に力を
入れる**

- 1) “乳児期の性格形成は一生の性格を左右する”を保育方針の基礎にする
- 2) 個性を伸ばすと共に社会性を身につけさせる
→モンテッソーリ教育をとり入れる
- 3) 保育を通じて、児童・保育士・父母の差別や偏見が減るように努める
- 4) 幼児教育を積極的に進める→2才半からリトミック、モンテッソーリ、英会話を学び、3才から算数・国語を学び、5才から水泳を学ぶ。英会話1回400円、算数1回350円、国語1回350円、水泳教室に行く場合は実費がかかります。を学びます。また5才からプール遊びも始めます。
- 5) 食育の推進を行う→種をまき、育て、収穫し、料理し、山分けの楽しみを味わう。
- 6) 感染症対策をしっかりと行う。→保育園で自分の子以外の病気をうつされ、仕事を休まなければならないことがないようにする。
- 7) 給食費については、市が負担します。

【年間行事予定】

- 6月 プレゼンテーション（教室参観日）、定期健診
 - 7月 水あそび・お泊り保育、0・1歳児給食試食会・懇談会
 - 9月 緊急引取り訓練
 - 10月 コスモ合同親子運動会、ハロウィンパーティー
 - 11月 収穫祭、定期健診
 - 12月 クリスマス会
 - 3月 ひな祭り、お別れ会、文集作り、卒園式・進級を祝う会
- ※ 他、12月に歯科検診を予定。



英会話の授業風景

※詳しくはホームページをご覧ください



**一番安心して預けられる
保育園を
共に目指します**

I はじめに

42年前、田舎から上京し、結婚し、子どもが生まれ、六畳一間で赤子を育てているうちに、発作的に“子殺し”をしてしまう母親の事件が2件続けてありました。そのことから私達は“共同保育所”を始めました。

II 事業目的

「待機児の解消と人口減を止める。」を目標に、リーズナブルな保育園を増やし、安心して子どもを産める社会を作る。

III 保育理念

発芽を含め、生きとし生くるものの赤ちゃんは神々しくも愛くるしい。そうある他に、身を守る術がないからだという。さればこそ、保育理念として、はじめのはじめの、その又ははじめは”守ってあげる”を掲げる。

IV 安心して預けられる保育園

- 1) 月に1回、理事長（代表取締役）、施設長、父母代表（2名）、職員代表（2名）、財務担当、法務担当、地域の知識人の理事による理事会を開きます。
- 2) 一般の父母、一般の職員は父母代表理事、職員代表理事に、口頭又は文書で意見・要望が出せるようにし、民主的運営を図ります。
- 3) 毎月「コスモ便り」を発行し、そこには“理事会報告”が載り、自分たちの意見が反映されているかチェックできます。
- 4) 看護師に日々の健康をチェックしてもらう他、顧問医による定期健康診断2回、顧問歯科医による歯科検診を行っています。
- 5) 栄養士や保育士によるアレルギー対応策、うつぶせ寝対策もしっかり行います。

見取り図

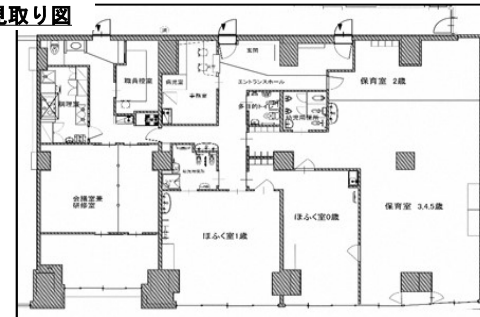

案内図 — 駅から徒歩1分です



特定保育施設	設置者	株式会社 ブチ・ナーサリー	職員配置状況 R3.4.1	施設長	保育従事職員				看護師 保健師	嘱託医	栄養士	調理員	事務 用務員	R4.4.1 予定 入定員						
					保育士 資格有 A	保育士資 格以外の 有資格 B	無資格 C	合計 A+B+C						0歳	1歳	2歳	3歳	4歳	5歳	
					常勤	非常勤	常勤	非常勤						常勤	非常勤	常勤	非常勤	常勤	非常勤	
まなびの森保育園武蔵小金井	所在地	本町3丁目12番13号			1	12			12			1	1		6	18	19	19	19	19
	電話	042-387-3120	常勤	1	12			12			1	1			6	18	19	19	19	19
	ホームページ	http://kodomonomori.co.jp/g3/	非常勤	1				1		1		2								

一人ひとりを大切に、生きる力を育て、輪・和の保育を創造します。
 ……「自立」と「自律」を目指して……

《保育方針》

乳幼児期の経験は人の一生にとってとても重要です。
 子どもたちは、日々の生活から様々なことを体験し多くのことを学んでいきます。
 大切なこの時期のお子様を保育園でお預かりするにあたり、子どもたちがたくさんの方に触れ、「やってみよう」「もっと知りたい」「もっと上手になりたい」「もっと！もっと！」と思える活動の展開が出来るような環境作りと、適切な援助のための「見守る」保育を実践し、一日一日を大切に丁寧な、そして明るく楽しい保育を心がけます。

《保育目標》

- 人間性の根幹をたくましく育む ～自ら考え、判断し、行動できる人への成長を目指して～
- ・心も体も健やかで明るく元気な子
 - ・人をおもいやるやさしい子
 - ・あいさつのできる子
 - ・意欲的に取り組みやりとげようとする子
 - ・よく考え、豊かな表現のできる子

《保育園の特色》

温かい雰囲気の中で様々な経験をし、穏やかに過ごし自立心を育てていきます。
 安心して生活できる環境を整え、一人ひとりに寄り添う保育を目指します。

《一日の過ごし方》

	0歳児	1・2歳児		3・4・5歳児
7:00	開園 順次登園 ・健康状態の把握、連絡など	開園 順次登園 視診・検温	7:00	開園 順次登園 ・健康状態の把握、連絡など
9:00	あそび・睡眠	おやつ あそび(室内・戸外・お散歩など)	9:30	あそび(課題活動・お散歩など)
10:30	授乳・離乳食		12:00	昼食
11:30		昼食	13:00	休息の時間
12:30	お昼寝	お昼寝	15:00	おやつ あそび(室内・戸外など)
15:00	おやつ・授乳 あそび	おやつ あそび(室内・戸外など)	16:00	順次降園
16:00	順次降園	順次降園	18:00	延長保育開始
18:00	延長保育開始	延長保育開始	20:00	閉園
20:00	閉園	閉園		

※おおよその目安です。季節や天候によって変更することもあります。
 ※オムツ交換は随時行っています。
 ※乳児クラスは一人ひとりに合わせた食事、睡眠時間を基本としております。

《年間の主な行事》

★季節の行事★

- ・こいのぼり会・プール(水遊び)
- ・七夕会・遠足・ハロウィン
- ・クリスマス会・お正月遊び
- ・節分・ひなまつり会
- ・誕生日会
- ・お泊り保育 など



★保護者参加の行事★

- ・入園式・個人面談
- ・親子遠足・夏まつり
- ・クラス懇談会・運動会
- ・保育参加・発表会
- ・卒園式 など



★安全・自分の身を守るために★

- ・避難訓練・交通安全指導
- ・防犯訓練・不審者対応訓練 など

★保健行事★

- ・嘱託医による定期健康診断
- ・歯科検診
- ・身長、体重測定



《保育園の食事》

乳幼児の食事は生涯の健康にも関係し、順調な発育・発達に欠かすことの出来ない大切なものです。保育所における食育は、楽しく食べる子どもに成長していく事を期待しつつ、子どもたちの心身の成長の支えになるような食事作りを心がけます。

- ・旬の食材を取り入れ、季節感を持たせています。
- ・食材そのものが持っている味を大切にし、薄味を心がけています。
- ・授乳、離乳食は一人ひとりの子どもの健康状態、発育、発達状態を配慮し進めています。
- ・職員が食事を共にすることにより、年齢に応じた食事のマナーを伝えています。
- ・おやつもなるべく手作りにし、内容を豊かにしています。
- ・食べ物を大切にする心を養います。
- ・食品や献立の名称を知らせ食事に関心を持たせています。
- ・クッキング保育で楽しく調理が出来るよう配慮しています。

【開園時間】

月～土 7:00～20:00
 ※基本保育時間 7:00～18:00
 ※延長保育時間 18:00～20:00
 【休園日】
 日・祝日 及び 年末年始(12/29～1/3)

まなびの森保育園武蔵小金井



最寄駅：JR中央線 武蔵小金井駅



特定保育施設 東京工学院 きしゃぼっぽ保育園	設置者	株式会社 東京工学院テクノラボ	職員配置状況 R3.4.1	施設長	保育従事職員					看護師 保健師	嘱託医	栄養士	調理員	事務 用務員	R4.4.1 予定 7/入定員									
	所在地	前原町5-1-29			保育士 資格有 A	保育士資格 以外の 有資格 B	無資格 C	合計 A+B+C	0歳						1歳	2歳	3歳	4歳	5歳					
	電話	042-387-4819			常勤	1	10	1	11						1			6	1	8	8	8	8	8
	ホームページ	https://tkkh.jp/			非常勤			4	4							1	1		1					

こども達一人ひとりの気持ちにより添い、ゆったりと温かい保育を心がけていきます♪

本園は1人ひとりのお子様の成長を見守りながら、保護者の皆様の良きパートナーとして一緒に子育てのお手伝いをさせて頂きたいと思っています。
毎日一生懸命に子育てをしている保護者の皆様と一緒に手を繋ぎ、ぼっぽ・ぼっぽと、ゆっくりした歩みで子育てをしていきたいと思ひます。愛情をたっぷりと受けて、自主性を尊重されて育った子どもは、生きる喜びを知り困難な状況に対処することができるという自信を持っています。子育てには、これがとても大切な事のように思ひます。
保育士一同大切な命をお預かりするという気持ちを常に持ち、保育の条件をひとつひとつ積み上げながら、お子様の成長を見守っていきたくて思っています。

【保育目標】

明るく、やさしく、素直な元気な子

【きしゃぼっぽ保育園の環境】

保育士の指導の下、すでに保育士資格を取得している学生や、保育士を目指して勉学に励んでいる学生が常に保育園のサポートをしています。

毎週水曜日は、子育て応援サークル「ちびっこだんぶり」を運営して地域の子育てをしている保護者の方やお子様楽しんでもらっています。

同じ敷地内にある専門学校には、保育科の他に35学科あり、それぞれの専門知識を持っている教員・講師の指導のもと学生たちが計画を立て、子どもたちと一緒に楽しく関わっています。

英語キャリア科
3・4・5歳児対象 『えいごであそぼう』
スポーツビジネス科
4・5歳児対象 『プール指導』
※学校施設内に温水プール有り

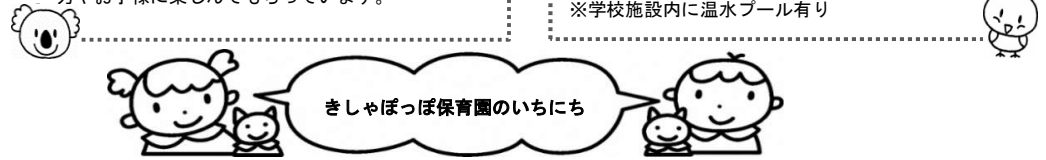
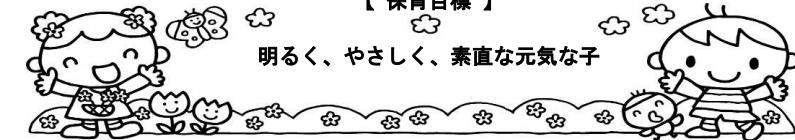

【園の概要】

保育時間 月曜日～土曜日
午前7時30分～午後6時30分
◆ **時間外延長保育** ◆
月曜日～金曜日
午後6時30分～午後7時30分

休園日 日曜日、祝日
年末年始（12/29～1/3）

給食 園内で毎日手作りの給食、おやつを提供します。
離乳食は、一人一人の成長に合わせたメニューで作ります。
アレルギー食は、家庭や医師と相談し、できる範囲で対応します。

【アクセス】

京王バス「東京自治会館前」下車 徒歩1分。
東京工学院専門学校 敷地内



【保育内容】

＜乳児期＞
乳児期は、保育者との関わりの中で、心の育ち、愛されている感覚の育ち、一人ひとりの心を丁寧に育てていく。

＜幼児期＞
幼児期は、遊びや生活の中で体験した事を生かし、考えたり、工夫したりする力、思いやりや自信、相手の気持ちの受容、好奇心や探

【1年間の主な行事予定】

入園式 / 卒園式
お芋掘り
運動会
生活発表会
季節伝統行事
基本的生活習慣指導
避難訓練（月1回）
お誕生日会
身体測定（月1回）

時間	0歳児	1・2歳児	3～5歳児
7:30	順次登園 視診 検温 自由遊び	順次登園 視診 検温 自由遊び	順次登園 視診 検温 自由遊び
9:00	朝の会	朝の会	朝の会
9:30	おやつ オムツ交換	おやつ（2歳児は牛乳のみ） オムツ交換・排泄	水分補給 排泄
10:00	活動内容（散歩・室内遊び・午睡等）	活動内容（散歩・室内遊び・製作等）	活動内容（散歩・室内遊び・製作等）
10:30	離乳食 授乳 オムツ交換	オムツ交換・排泄・手洗い	
11:30	自由遊び	昼食	排泄・手洗い・うがい
12:00	午睡	着替え・オムツ交換・排泄	昼食
12:30		午睡	歯磨き・排泄・午睡
14:30	目覚め 検温 オムツ交換 離乳食 授乳		
15:00	自由遊び	目覚め 検温 オムツ交換 おやつ	目覚め 検温 排泄 おやつ
16:00	帰りの会 自由遊び	帰りの会 自由遊び	帰りの会 自由遊び
17:00	順次降園	順次降園	順次降園
18:00	授乳	補食（延長保育利用児）	補食（延長保育利用児）
18:30	延長保育（1歳3ヵ月から）	延長保育	延長保育
19:30	閉園	閉園	閉園

マップ番号：18

特定保育施設 キッズガーデン武蔵小金井	設置者	株式会社 Kids Smile Project	職員配置状況 R3.4.1	施設長	保育従事職員				看護師 保健師	嘱託医	栄養士	調理員	事務 用務員	R4.4.1 予定 入定員				
	所在地	本町1-19-3			保育士 資格有 A	保育士資 格以外の 有資格 B	無資格 C	合計 A+B+C						0歳	1歳	2歳	3歳	4歳
	電話	042-401-2526	常勤	1	16		16	1	1	1	1	1	9	12	15	18	18	18
	ホームページ	https://www.kidsgarden.co.jp/	非常勤		4		4				2							



保育理念

「みんなが輝く社会のために」

園は「子どものために」「保護者のために」「地域のために」存在します。
保護者が子どもを授かった喜びや共に生きる幸せを感じることでできる子育て支援を行います。



保育目標

1. 健康な子ども
2. 仲間を大切に子ども
3. 創ることに喜びを感じられる子ども
4. 身近なものに愛情を持って接する子ども



運営方針

1. 子どもたちの安全と健康に最大限配慮した運営を行うこと。
2. 保護者に開かれた保育施設の運営を行うこと。
3. 行政機関の指示に従った運営を行うこと。
4. 労働法を順守し、働きやすい職場環境をつくること。



開園時間

- ・開園日 月曜日～土曜日
- ・休園日 日曜日・祝祭日
- ・延長保育 18:30～20:30
- ・保育時間 7:30～20:30
- ・年末年始（12月29日～1月3日）



各クラスの教育

名門小学校受験、幼稚園受験のバイオニア「伸芽会」と協同開発した日本初の認可保育園向け教育プログラム「KID'S PREP. PROGRAM(キッズプレッププログラム)」を導入しています。「教えない幼児教育」をテーマとして6歳までに身につけたい5つのチカラを育てています。



一日の流れ（参考）

時間	0歳児	1・2歳児	3・4・5歳児
7:30	順次登園・視診		
8:30	自由遊び		
9:00	朝の会	朝の会	朝の会
10:00	おやつ	おやつ	
10:30	個々の生活状況に合わせ授乳・離乳・午前寝	主活動	主活動
11:15		食事・排泄・着替え・午睡準備	
11:30	午睡	午睡	食事・排泄・着替え・午睡準備
12:00		午睡	
13:00	排泄・検温・おやつ	午睡	
14:00		午睡	
15:00	降園準備	排泄・検温・おやつ	
16:00		排泄・検温・おやつ	
17:00	自由活動		
18:30～20:30	延長保育	延長保育・補食	（補食・夕）
	完全降園		



年間行事計画（参考）

- | | |
|-----------|--------------|
| 4月 入園式 | 11月 個人面談 |
| 5月 親子遠足 | 12月 お楽しみ会 |
| 6月 個人面談 | 1月 伝承あそびweek |
| 7月 夏まつり | 2月 節分の会 |
| 8月 引き取り訓練 | 生活発表会 |
| 10月 運動会 | 3月 ひなまつり |
| | 卒園式・進級式 |
- ※この他に毎月の避難訓練、お誕生会を実施しております。



案内場所



特定保育施設 ドリームキッズ小金井保育園	設置者	有限会社COCO	職員配置状況 R3.4.1	施設長	保育従事職員				看護師 保健師	嘱託医	栄養士	調理員	事務 用務員	R4.4.1 予定 入定員										
	所在地	東町3-7-17			保育士 資格有 A	保育士資格 以外の 有資格 B	無資格 C	合計 A+B+C						0歳	1歳	2歳	3歳	4歳	5歳					
	電話	0422-30-5130			常勤	1	9	1						10			3	1	4	6	6	8	8	8
	ホームページ	https://coco-dreamkids.jp/2018/school/koganei/			非常勤		4	1						1	6		2							

ドリームキッズ小金井保育園

令和3年度版

保育理念

《健やかに伸びやかに育つ子ども》

子どもは一人ひとり育つ豊かな可能性も持って生まれてきています。その育ちのスピードは一人ひとり皆違います。

私たちは、子どもは「必ず育つ」という信念を持って保育して参ります。

乳幼児の育ちを考える時、どんな大人になってほしいのかということをしつかりと見据えて保育しなければならぬと考えます。将来自分で考え、自分で決断して、行動できる、そして自分で責任を持つことができる大人になってほしいと願います。

温かい居心地の良い環境の中で、一人ひとりの子どもの気持ちをしっかりと受け止め、子どもが自己を十分に発揮しながら主体的に遊び、生活できる保育園でありたいと思います。

保育目標

心も体も健康な子ども
思いやりのある子ども
友達とよく遊ぶ子ども
自分の気持ちや考えを表現し行動する子ども

保育方針

- 安全を第一に、一人ひとりの子どもの個性と発達を見守りながら、子どもが安心して生活できる環境を用意します。
- 自分も他人も大切に、感謝の気持ちを育みます。
- 仲間や集団、社会へ溶け込むことができるコミュニケーション能力を育みます。
- 自分の意志で選択し、決定し、行動する力を育みます。
- 家庭や地域社会と連携し、子どもを真ん中に共に育て育ち合える保育園であり続けます。

アクセス

JR中央線 東小金井駅南口より徒歩4分
一園分寺 東小金井 新宿 太閤寺

東京都小金井市東町3-7-17 ☎0422-30-5130

園の環境づくり

《環境は子どもの心を育みます》

子どもは、周りの環境や雰囲気にとっても敏感です。おうちにいるのと同じだと感じられるような、居心地の良い環境を大切にします。

設置者 有限会社COCO 代表取締役 宮澤康樹
住所 〒187-0003 東京都小平市花小金井南町2-1-34-II-102
電話 042-452-7884
姉妹園 ドリームキッズ花南保育園(小平市認可保育所)
ドリームキッズ東伏見保育園(西東京市認可保育所)
ドリームキッズにし池袋保育園(豊島区小規模保育所)
ドリームキッズかみいけ保育園(豊島区小規模保育所)

主体的に遊ぶ環境づくり

《遊びを通して子どもは育ちます》

一人ひとりの子どもの発達にあったおもちゃが用意され、子どもが自分で遊びを決めることができる環境を大切にします。

<2階> 幼児の保育(3歳~5歳)

3・4・5歳の子ども達が一緒に生活する「異年齢混合保育」を行います。大きい子どもは、自然に小さい子どもをいたわり助けてくれます。小さい子どもは、大きい子どもを見ながら、チャレンジしようとして、一緒に生活する中で、思いやりや主体性が育ちます。「仲間関係が育つ大切な時期です」

<1階> 乳児の保育(0歳~2歳)

子育ての基本の時期です。一人ひとりのお子様を大切に、一人ひとりの育ちに合わせて、丁寧に保育します。
・24時間の生活リズムを大切にします。
・お母さんと一緒に過ごすように、いつも同じ保育士が食事やおもつ替え等のお世話を「育児担当制」を行います。

定員：40名
0歳児 4名(3歳57日)
1歳児 6名
2歳児 6名
3歳児 8名
4歳児 8名
5歳児 8名

所在地：東京都小金井市東町3-7-17
職員：20名(園長・保育士・栄養士) 他嘱託医1名、歯科医1名

開園時間：7:00~20:00(延長時間18:00-20:00)
保育標準時間：7:00~18:00(11時間)
保育短時間：8:30~16:30(8時間)
休園日：日曜日・祝日・年末年始(12月29日-1月3日)

園行事

(令和2年度実施行事)

- 春・入園進級祝い
- 夏・プール開き
- 秋・親子遠足
- 冬・お別れ遠足(3~5歳3月)
- 避難訓練(毎月)
- 身体測定(全児毎月)
- 内科健診(0歳(毎月)、1歳以降(春・秋))
- 歯科健診(春、年1回)
- 伝統行事(七夕・クリスマス・節分など)
- 「わらべうた」
- 卒園を祝う会

＜年間を通して＞
・絵画指導(幼児)

保護者参加の行事

- 保護者会(年2回)
- 個人面談、保育参加(希望の日)
- 引き取り訓練(全保護者9月)
- お部屋で遊ぼう会(幼児自由参加土曜日年3回)
- 卒園を祝う会(5歳児3月)
- 親子遠足

日課(一日の保育の流れ)

時間	0歳	1・2歳	3・4・5歳
7:00	順次登園・健康観察(視診・触診・検温)	遊び(合同)	遊び
8:00	遊び(合同)	順次戸外活動	戸外活動
9:00	遊び(合同)	順次食事	順次食事
10:00	順次授乳・離乳食	順次午睡	午睡
11:00	遊び(10分)	順次おやつ	おやつ
12:00	遊び・午後睡	遊び	遊び
13:00	順次授乳・離乳食	遊び(合同)	順次降園
14:00	遊び	遊び(合同)	順次降園
15:00	遊び	遊び(合同)	順次降園
16:00	遊び	遊び(合同)	順次降園
17:00	順次降園	遊び(合同)	順次降園
18:00		延長保育 夕食	延長保育 夕食
19:00		延長保育 夕食	延長保育 夕食
20:00		延長保育 夕食	延長保育 夕食

延長保育時間・料金等

延長保育月極め利用	保育標準時間	18:00~19:00 1時間 3,000円
	保育標準時間	18:00~20:00 2時間 6,000円
延長保育スポット利用	保育標準時間	18:00以降
	保育短時間	7:00~8:30 30分 300円
	保育短時間	16:30~20:00

延長保育は1歳児クラスより利用可能(0歳児クラスは利用できません)
補食代 19:00以降(当日の15時まで要予約) 1食 200円

特定保育施設	設置者	株式会社モード・プランニング・ジャパン		職員配置状況 R3.4.1	施設長	保育従事職員				看護師 保健師	嘱託医	栄養士	調理員	事務 用務員	R4.4.1 予定 入定員					
	所在地	中町3-26-7				保育士 資格有 A	保育士 資格以外 の有資格 B	無資格 C	合計 A+B+C						0歳	1歳	2歳	3歳	4歳	5歳
	電話	042-380-5031				常勤	1	14							14			2		
ホームページ	https://www.kirara-hoikuen.com/about/hoikuen/koganei/		非常勤		1		1			2					6	10	11	11	11	11

雲母保育園の理念

輝く大人が輝く子どもと子どもの未来を育てる

お子様が保育園で過ごすのは、周囲の影響を大きく受け、人格を形成していく大切な時期。この時期に直接お子様と触れ合う保育者が、きちんと子どもと向き合える豊かな大人でなければ健やかな成長は望めません。そのため、雲母保育園はお子様の未来を大切にすると共に、職員の未来も大切にしています。

保育士が「輝く大人」として豊かな個性を発揮することこそが、たくさんの「輝く子ども」を育てることにつながると考えるからです。

”輝く保育士が輝く子どもと子どもの未来を育てる” 保育の根源は建物でも遊具でもなく人です。

子どもに携わる人の育成を大切に。それが、私たちの保育の基本理念です。

安全だけが配慮された画一的な保育とは違う、皆様が本当に求める保育を目指し、日々新しい実践ができるように取り組んでいます。

雲母保育園の3つの願い

「健康な体づくり」

- ・24時間の生活リズムを整える
- ・快食・快便、快眠を身につける
- ・散歩や体を使った遊びをたくさん経験する



「健康な心づくり」

- ・自分の気持ちを素直に相手に伝えられるようになる。(自我の芽生えを助ける)
- ・感じる心を育て、自分を豊かに表現できる子どもになる。
- ・集団の中で友達を認識し、仲良く楽しく遊べるようになる。



「大切にしたいこと」

- ・やさしい語りかけ、スキンシップなどを通してお子様との信頼関係を築くこと。
- ・保護者の方々と共に子どもの成長を喜び合うこと。

年間行事予定

4月 懇談会	8月 プール遊び	12月 クリスマス会
5月 こどもの日会、母の日制作	9月 敬老の日、懇談会	1月 もちつき
6月 食育行事、父の日制作	10月 親子遠足、ハロウィン	2月 節分、親子制作、給食フェア
7月 七夕、プール開き、給食フェア	11月 勤労感謝訪問	3月 ひな祭り会、お楽しみ会

保育時間

月曜日～土曜日 開園時間：7時00分～20時00分
(7時00分～18時00分通常保育、18時00分～20時00分は延長保育)

延長保育料金プラン(園にて徴収)

※1ヶ月単位でのお申込み、料金は前払(利用月の前月末まで)になります。
(補食代込1時間につき) 0歳児クラス 8,000円
1・2歳児クラス 6,000円
3・4・5歳児クラス 5,000円

スポット料金(当日降園時に精算、15分単位で利用可)

延長保育料金 1時間 940円(15分単位で精算)
補食 1食 310円
夕食 1食 400円 ※補食・夕食は延長保育の場合にのみお申込み頂けます。

雲母保育園一日の流れ

時間	1～5歳児	0歳児
7:00～9:30	随時登園 視診 自由遊び お片付け 排泄・手洗い	随時登園 視診 自由遊び オムツ交換
9:30～11:30	設定保育 視診 散歩・自由遊び お片付け 排泄・手洗い	設定保育 視診 授乳・離乳食 オムツ交換 散歩・室内遊び 睡眠
11:30～13:00	昼食 歯磨き 排泄・着替え 睡眠	
13:00～15:00		目覚め(視診・検温) オムツ交換 授乳・離乳食 帰りの挨拶(歌・手遊び) 随時降園
15:00～18:00	目覚め(視診・検温) 排泄・手洗い おやつ 帰りの挨拶(歌・手遊び) 随時降園	
18:00～20:00	補食(希望された方) 自由遊び 随時降園	離乳食(希望された方) 室内遊び 随時降園

特定保育施設 第十コスモ保育園	設置者	株式会社 コスモス	職員配置状況 R3.4.1	施設長	保育従事職員					看護師 保健師	嘱託医	栄養士	調理員	事務 用務員	R4.4.1 予定 入定員					
	所在地	東町4-10-9			保育士 資格有 A	保育士資 格以外の 有資格 B	無資格 C	合計 A+B+C	0歳						1歳	2歳	3歳	4歳	5歳	
	電話	042-380-7777	常勤	1	19		19	1		3	1	1	9	24	24	26	26	26		
	ホームページ	http://otaira.jp	非常勤		2		3		2											

【開園時間】

月曜～金曜	7:15～19:30 (18:15～延長保育となります)
土曜日	7:15～18:15

※ 0歳児の保育時間は7:15～18:15迄でお願いしています。

※ 保育時間は、児童の月齢、保護者の就労時間等により保育園と相談の上決定します。

【利用可能サービス】

零歳児保育	7:15～18:15
延長保育	18:15～19:00まで 2,500円 18:15～19:30まで 5,000円 ※臨時時間外は、標準時間認定15分300円、短時間認定15分200円となります。
障害児保育	概ね2人まで

※障害の程度は要相談となります

【第十コスモの一日】

0歳児	1・2歳児	3・4・5歳児
月齢に 応じた 個々の カリ キュ ラム	07:15 合同保育 09:15 朝のお集まり クラス別活動 11:00 1歳児食事 11:15 2歳児食事 11:40 1歳児午睡 12:00 2歳児午睡 14:20 起床 14:30 おやつ 15:00 クラス別活動 お教室 18:15 補食 19:30 保育終了	07:15 合同保育 09:15 朝のお集まり クラス別活動 11:45 3歳児食事 4・5歳児食事 12:45 3歳児午睡 13:00 4・5歳児午睡 14:20 起床 14:30 おやつ 15:00 クラス別活動 お教室 18:15 補食 19:30 保育終了

※土曜日は18:15で終了

教育・食育・安全 に力を
入れる

- 1)“乳児期の性格形成は一生の性格を左右する”を保育方針の基礎にする。
- 2)個性を伸ばすと共に社会性を身につけさせる。
→モンテッソーリ教育を取り入れる。
- 3)保育を通じて、児童・保育士・父母の差別や偏見が減るように努める。
- 4) 幼児教育を積極的に進める→2才半からリトミック、モンテッソーリ、英会話を学び、3歳から算数・国語を学び、5歳から水泳を学ぶ。
英会話1回400円、算数1回350円、国語1回350円、
水泳教室に行く場合は実費がかかります。
- 5)食育の推進を行う→種まき、育て、収穫し、料理し、
山分けの楽しみを味わう。
- 6)給食費については、市が負担します。

【年間行事予定】

- 6月 プレゼンテーション（教室参観日）、定期健診
- 7月 水あそび、0・1歳児給食試食会・懇談会
- 9月 緊急引取り訓練、2歳以上の懇談会
- 10月 コスモ合同親子運動会、ハロウィンパーティー
- 11月 収穫祭、定期健診、フリーマーケット
- 12月 クリスマス会
- 3月 進級を祝う会・卒園式



※詳しくはホームページをご覧ください

様 英
子 語
教 室
の



案内図 JR東小金井駅から徒歩9分です



**一番安心して預けられる
保育園を
共に目指します**

I はじめに

42年前、田舎から上京し、結婚し、子どもが生まれ、六畳一間で赤子を育てているうちに、発作的に“子殺し”をしてしまう母親の事件が2件続ててありました。そのことから私達は“共同保育所”を始めました。平成27年度より認可保育園となりました。

II 事業目的

「待機児の解消と人口減を止める」を目標に、リーズナブルな保育園を増やし、安心して子どもを産める社会を作る。

III 保育理念

発芽を含め、生きとし生くるものの赤ちゃんは神々しくも愛くるしい。そうある他に、身を守る術がないからだという。さればこそ、保育理念として、はじめのはじめの、その又ははじめは“守ってあげる”を掲げる。

IV 安心して預けられる保育園

- 1) 月に1回、理事長（代表取締役）、施設長、父母代表（2名前後）、職員代表（2名）財務担当、法務担当、地域の知識人の理事による理事会を開きます。
- 2) 一般の父母、一般の職員は父母代表理事、職員代表理事に、口頭又は文書で意見・要望が出せるようにし、民主的運営を図ります。
- 3) 毎月「コスモ便り」を発行し、そこには“理事会報告”が載り、自分たちの意見が反映されているかチェックできます。
- 4) 看護師に日々の健康をチェックしてもらう他、顧問医による定期健康診断2回、顧問歯科医による歯科検診を行っています。
- 5) 栄養士や保育士によるアレルギー対応策、うつぶせ寝対策もしっかり行います。

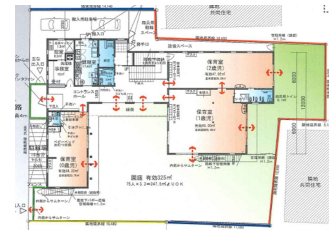

1F 保育室

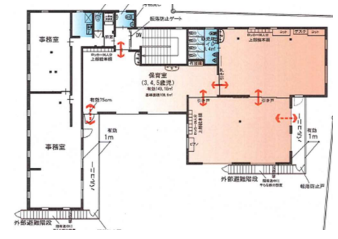

2F 保育室

特定保育施設 キッズガーデン小金井桜町	設置者	株式会社 Kids Smile Project	職員配置状況 R3.4.1	施設長	保育従事職員				看護師 保健師	嘱託医	栄養士	調理員	事務 用務員	R4.4.1 予定 入定員											
	所在地	桜町2-1-6			保育士 資格有 A	保育士 資格以外 の有資格 B	無資格 C	合計 A+B+C						0歳	1歳	2歳	3歳	4歳	5歳						
	電話	042-316-5170			常勤	1	17	/						17	1	/	1	2	/	9	12	15	18	18	18
	ホームページ	https://www.kidsgarden.co.jp/			非常勤	/	3	/						3	/	2	/	1	/						

保育理念

「みんなが輝く社会のために」

園は「子どものために」「保護者のために」「地域のために」存在します。
保護者が子どもを授かった喜びや共に生きる幸せを感じることでできる子育て支援を行います。



保育目標

1. 健康な子ども
2. 仲間を大切にできる子ども
3. 創ることに喜びを感じられる子ども
4. 身近なものに愛情を持って接する子ども



運営方針

1. 子どもたちの安全と健康に最大限配慮した運営を行うこと。
2. 保護者に開かれた保育施設の運営を行うこと。
3. 行政機関の指示に従った運営を行うこと。
4. 労働法を順守し、働きやすい職場環境をつくること。



開園時間

- ・開園日 月曜日～土曜日
- ・休園日 日曜日・祝祭日
- ・保育時間 7:30～19:30
- ・延長保育 18:30～19:30
- 年末年始（12月29日～1月3日）

各クラスの教育

自然環境に恵まれた利点を活かした戸外活動・Eco畑での収穫体験
「伸芽会」と協同開発した日本初の認可保育園向け教育プログラム
「KID'S PREP. PROGRAM(キッズプレッププログラム)」を導入しています。
「教えない幼児教育」をテーマとして6歳までに身につけたい5つのチカラを育てていきます。



一日の流れ（参考）

時間	0歳児	1・2歳児	3・4・5歳児
7:30	順次登園・検温・視診		
8:30	自由遊び		
9:00	朝の会 (出席確認・歌など)	朝の会	朝の会
10:00	おやつ	朝おやつ・朝の会	朝の会
11:15～11:30	授乳・離乳・午前寝 午睡	個々の生活状況に 合わせ	主活動
12:00	食事・排泄・着替え・午睡 準備	授乳・離乳・午前寝 午睡	主活動
13:00	午睡	午睡	午睡
14:00	午睡	午睡	午睡
15:00	午睡	午睡	午睡
16:00	午睡	午睡	午睡
17:00～18:30	自由活動		
18:30～19:30	延長保育	延長保育（補食）	
	完全降園		

年間行事計画

- 4月 入園式
- 5月 こどもの日
- 6月 保護者会
- 7月 七夕
- 8月 夏まつり
- 9月 お月見
- 10月 ハロウィン
- 11月 個人面談
- 12月 クリスマス会
- 1月 新年のつどい
- 2月 節分
- 生活発表会
- 3月 ひなまつり
- 卒園式・移行式

所在地



特定保育施設	設置者	所在地	社会福祉法人 信愛会	職員配置状況 R3.4.1	施設長	保育従事職員				看護師 保健師	嘱託医	栄養士	調理員	事務 用務員	R4.4.1 予定 入定員					
						保育士 資格有 A	保育士資 格以外の 有資格 B	無資格 C	合計 A+B+C						0歳	1歳	2歳	3歳	4歳	5歳
しんあいのぞみ保育園		本町3-5-3		常勤	1	9		9				1	1		6	7	7	7	7	7
	電話	042-401-1721		非常勤		1		2	1	2			1							
	ホームページ	https://shinaied.jp																		

保育理念

“私たちは子どもの気持ちに寄り添い、自ら育つ力を援助し、ご家庭の子育てを支えます”

保育方針

- 神様に守られ、心身共に健やかに成長していく子ども
- 仲間と共に元気に遊ぶ雑草のような子ども
- 豊かな音楽性と強い体力のある子ども

掲示版

- 給食 **★** 年齢や成長に合わせ、栄養のバランスのとれた食事作りをします。
★ 食育計画に基づき、栄養士を中心によい食習慣と食欲を育てます。
- 健康 **★** 看護師や保育士が中心となって、健康管理や健康相談を行います。
★ 園医による健康診断（年2回、0歳児は毎月）、視力検査（3～5歳児）
- 子育て支援 **★** 高齢者施設訪問、育児体験、にこにこ広場、ミニ動物園、園庭開放等を行います。
- その他 **★** 申請前に施設見学を行ってください。

各種事業実施状況



事業名	実施時間	利用料
11時間開所	7:00 ~ 18:00	—
保育短時間	8:30 ~ 16:30	—
延長保育 (月～金)	18:00 ~ 19:00	月額 2,500円 (1時間延長)
延長保育 (保育短時間のみ)	7:00 ~ 8:30	月額3,500円
	16:30 ~ 18:00	月額3,500円
0歳児保育	7:00 ~ 18:00	—
一時預かり保育	8:30 ~ 17:00	1日2,000円 (給食、おやつ含) 4時間以内1,000円 満1歳以上

年間行事予定

- 4月 入園式・懇談会
 - 5月 ミニ動物園・内科健診
 - 6月 歯科検診・プール開き
 - 7月 デイキャンプ(5歳児)
お楽しみ会(3～5歳児)
 - 9月 プール納め・防災訓練
遠足(3～5歳児)
 - 10月 運動会・芋掘り(3～5歳児)
 - 11月 保育展・内科健診
 - 12月 クリスマス祝い(2～5歳児)
 - 1月 お正月遊び・懇談会
 - 2月 まめまき
 - 3月 お別れ会・卒園式
- ☞ 月例行事：計測・避難訓練・0歳児健診
☞ 随時行うもの：
誕生会・保育参加・個人面談・料理会

※しんあい保育園と合同で行う行事もあります

一日の流れ

	0歳児	1歳児	2～5歳児
7:00	順次登園 健康観察 自由遊び	順次登園 健康観察 自由遊び	順次登園 健康観察 自由遊び
9:00	午前寝	おやつ	活動 (異年齢または同年齢) (月)体育あそび(3～5歳) (木)音楽あそび(3～5歳)
	散歩、遊び 離乳食	遊び 食事	
11:00	(哺乳)	食事	
	午睡 遊び	読み聞かせ 午睡	
15:00	(哺乳)		
	離乳食	おやつ	おやつ
16:00			
	順次降園	順次降園	順次降園
18:00			
19:00	1時間延長保育 (満1歳以上)		

★園で使用したオムツは園で廃棄しています。

見取り図

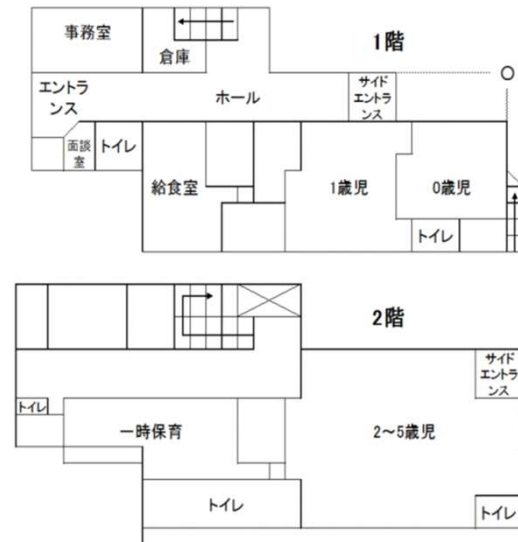

案内図

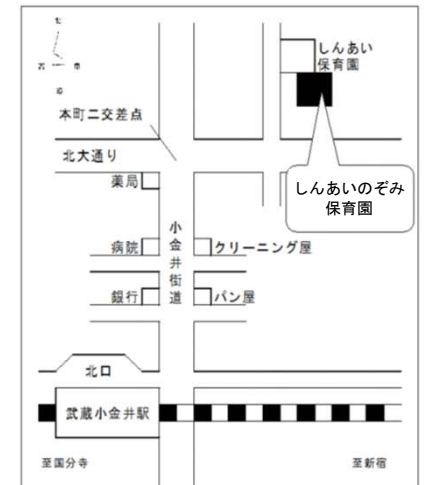

特定保育施設	設置者	株式会社キッズキングダム		保育従事職員								R4.4.1 予定 入定員								
		所在地	関野町2-6-8	職員配置状況 R3.4.1	施設長	保育士資格有	保育士資格以外の有資格	無資格	合計	看護師 保健師	嘱託医	栄養士	調理員	事務 用務員	0歳	1歳	2歳	3歳	4歳	5歳
						A	B	C	A+B+C						5	9	9	9	9	9
電話	042-316-6674	常勤	1	7			7					1								
ホームページ	https://www.koganei-haiji.com	非常勤		4		1	5			2	1	3								



～ 乳幼児期の原風景は、自然と共にありたい～

※日本自然保育学会所属

そんな想いを基に作られた保育園です。四季折々の大きな自然に包まれながら成長していくことを一番大切に考え、保育を行っています。



保育理念

- ・子どもの最善の利益を最優先させる保育を行う。
- ・子どもらしい感動や体験を通して生きる力を育む。
- ・地域の人たちが求め、必要とする子育て支援に努める。

- 【小金井公園】
- 【Fun in English!】
- 【野菜収穫】

保育方針

- ・自然が教えてくれる体験を通して、感性・情緒の安定を図り、丈夫な体を作る。
 - ・一人ひとりの心と体と声を良く見て聞き、温もりのある家庭的な保育を提供する。
 - ・絵本や紙芝居の時間を多く取り入れ、豊かな知識や道徳観、想像力を育てる。
 - ・保護者、職員、地域、行政の方々との連携を大切に、より良い保育環境を整える。
- 歩いて数分に位置し、保育の重要な環境のひとつとなっています。
Hello! 幼児クラスでは外国人の先生と一緒に過ごすことで、英語にたくさん触れられます。
食べる大切さ、命の変化を知ってもらえるよう近くのファームで1年を通してたくさんの収穫体験を行います。

保育目標

- ・大きな空の下でいっぱいあそぼう
- ・おなかをすかせてごはんをおいしく食べよう
- ・つかれたらぐっすりねむろう
- ・けんかをしたらなかなおりしよう
- ・いっしょうけんめいやってみよう

【地域との交流】

- ・小金井公園の方と協力して笹飾りやクリスマスツリー作り
- ・近所の老人施設を訪問し、交流します

【食事とおやつ】

- ・出来る限り自然、国産のものを使用し、園で手作りをします
- ・野菜収穫したものをクッキングや保育に活用します
- ・給食食材の放射性物質検査を毎月行っています

0歳児

ご家庭と同じように安心して心地よく清潔に過ごすことを大切にします。うつ伏せ寝禁止を徹底し、睡眠時は午睡センサーを利用しながら、常に保育士が見守りチェックをします。

1歳児

子どもの反応に大人が共感をし認められている安心感を育てていきます。安全に過ごしながらたくさんの初めての経験をします。

2歳児

社会のルールやお友達との関係を知り、生活習慣を整えていきます。微細遊びや粗大遊びも楽しくできるよう援助していきます。

3～5歳児

「ものしりの時間」、お抹茶、English、就学前指導、講師による歌・リトミック指導等、幼児教育に力を入れています。同時に、主体的な遊びを通して人格形成、非認知的能力を伸ばしていきます。



<開園時間>

月曜～金曜 7:15～19:15 (18:15～延長保育) ※延長保育は満1歳以上からとなります。
土曜 7:15～18:15 (土曜日は延長保育はありません)

※ 保育時間は保護者の就労時間、園児の月齢等により保育園と相談の上決定します。

<休園日>

日曜、祝日及び年末年始(12/29～1/3)

<延長保育>

【月額】
① 7:15～8:30 3500円/月 (短時間認定者のみ)
② 16:30～18:15 3500円/月 (短時間認定者のみ)
③ 18:15～19:15 2500円/月 (短時間及び標準時間認定者)
【スポット】 15分 200円

<補食>

1食 300円 (要予約、18:30以降まで預ける方対象)

<一時預かり>

実施しておりません。

<その他>

個人持ち用品(散歩用帽子、連絡帳ケースなど)・文具・行事・園外活動等は実費で徴収になる場合があります。

【保育園案内図】

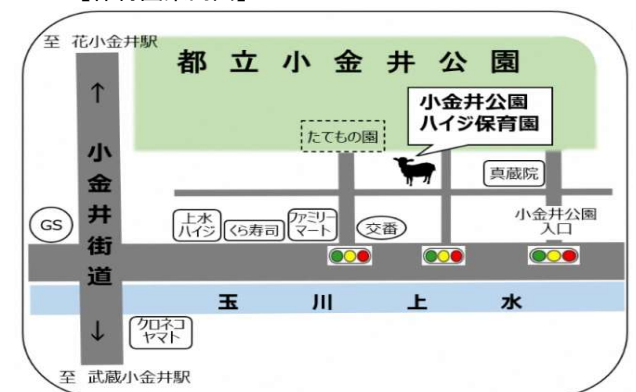

主な年間行事予定	春 お花見さんぽ 緊急引取り訓練 こどもの日 みどりのプレデー キングカムフラデー (ハワイ)
夏 たなばた 水遊び キラキラ夏まつり	
秋 敬老の日 やぎさん遠足 ハロウィン散歩 ディワリ(インド)	
冬 クリスマス お正月あそび 春節(中国) つくしんぼ発表会 節分 ひなまつり 卒園式	
他	お誕生会 お抹茶の時間 避難訓練 身体測定 0歳児健診 内科・歯科健診 野菜収穫 (主に春から秋7～10種類程度を予定) クッキング 就学前指導

☆1日の流れなどの詳細はウェブサイトをご覧ください☆

特定保育施設 貴井あおいそら保育園	設置者	社会福祉法人 妙泉会	職員配置状況 R3.4.1	施設長	保育従事職員				看護師 保健師	嘱託医	栄養士	調理員	事務 用務員	R4.4.1 予定 入定員				
	所在地	貴井南町4-29-22			保育士 資格有 A	保育士 資格以外 の有資格 B	無資格 C	合計 A+B+C						0歳	1歳	2歳	3歳	4歳
	電話	042-316-1758	常勤	1	10		10	1		1	2	1	5	9	9	9	9	9
	ホームページ	http://www.nukuihoikuen.jp/	非常勤		5		5	2										

◎保育方針

子どもの人権を尊重し、豊かな人格形成の基になる
「思いやる心」「感謝する心」「素直な心」をもった
自立した子どもの育成に努めます。

◎保育内容

保健的で安全な環境のもと、乳児は生活リズムの基礎作り、身近な人物とのかかわりの中で豊かな感性を育てます。幼児は安心して自分の気持ちや考えを伝えあい、主体的に活動できるようにします。

◎園の特徴

- ★給食 食の安全安心を第一に、旬の野菜を使用する等食材を吟味し、栄養バランスを心掛けています。離乳食は月齢や個人差を配慮し進めています。また、食物アレルギーに対応しています。(応相談)
- ★健康 園医と連携し、看護師を中心に一人ひとりの子どもの健康の保持・増進、並びに安全を確保すると共に集団全体の健康及び安全確保に努めています。
- ★専科 幼児クラスになると、様々な体験プログラムがあります。専門の講師と一緒に楽しく元気に参加しています。(音楽リズム・運動遊び・造形活動・英語・お茶等)

◎年間予定

- 4月 入園の集い・花まつり・懇談会
 - 5月 花まつり観劇会(年長)
 - 6月 運動会
 - 7月 水遊び・七夕・わくわくデー(年長)
 - 9月 防災引き取り訓練・保育展
 - 10月 芋ほり・遠足(幼児)
 - 11月 発表会
 - 12月 成道会・お供え餅づくり(年長)
 - 1月 お正月お楽しみ会
 - 2月 豆まき・懇談会
 - 3月 ひな祭り・お別れ会・卒園式
- 保健：内科健診(年3回)・歯科健診(年1回)・乳児健診(毎月)
その他：保育参観・保育参加・個人面談
※その年によって行事の変更が生じることもあります。

◎保育時間

	利用時間	利用料
11時間開所 (保育標準時間)	7:00~18:00	—
保育短時間	8:30~16:30	—
零歳児保育	7:00~18:00	—
延長保育 (満1歳から)	18:01~19:00 (土曜日はありません)	月額2,500円

◎1日の流れ(参考)

時間	0歳児	1・2歳児	3~5歳児
7:00	順次登園	順次登園	順次登園
		自由遊び	自由遊び
9:00	遊び・散歩 (個々の状況により睡眠)	異年齢またはクラス別活動(室内・園庭・散歩)	異年齢またはクラス別活動(室内・園庭・散歩)
10:30	順次離乳食		
11:30	順次午睡	順次昼食	順次昼食
12:30		順次午睡	順次午睡
14:30	午後食	おやつ	おやつ
	遊び (個々の状況により睡眠)	自由遊び (室内・園庭)	自由遊び (室内・園庭)
16:00 18:00	順次降園	順次降園	順次降園
18:01 19:00			延長保育(月~金)

◎園内平面図



◎園案内図



特定保育施設	設置者	社会福祉法人 なないろ	職員配置状況 R3.4.1	施設長	保育従事職員				看護師 保健師	嘱託医	栄養士	調理員	事務 用務員	R4.4.1 予定 入定員					
	所在地	費井北町2-2-22			保育士 資格有 A	保育士資格 以外の 有資格 B	無資格 C	合計 A+B+C						0歳	1歳	2歳	3歳	4歳	5歳
	電話	042-316-1250			常勤	1	13							13				1	2
ホームページ	http://nanairo-nursery.net/	非常勤		5			5		2										

小金井なないろ保育園

<保育理念>

愛され、認められ、心満たされる保育

<保育方針>

愛情いっぱいの環境の中で、人を信頼する心を育て、信頼される人になって欲しいと考えます

<保育目標>

- ・自ら考え行動する子ども
- ・周りへの感謝と思いやりが持てる子ども
- ・生きる力に溢れた子ども

<園の一日>

0歳児	1～2歳児	3～5歳児
7:00 順次登園	7:00 順次登園	7:00 順次登園
健康観察	健康観察	健康観察
9:00 自由遊び	9:00 自由遊び	9:00 自由遊び
10:00 朝おやつ	10:00 朝おやつ	
10:30 活動	10:30 活動	10:30 活動
11:00 昼食	11:15 昼食	11:30 昼食
着替え	着替え	着替え
午睡	午睡	午睡
15:00 目覚め	15:00 目覚め	15:00 目覚め
おやつ	おやつ	おやつ
15:30 室内遊び	15:30 室内遊び	15:30 室内遊び
16:00 順次降園	16:00 お帰りの会 順次降園	16:00 お帰りの会 順次降園
18:00 延長保育	18:00 延長保育	18:00 延長保育
20:00 閉園	20:00 閉園	20:00 閉園

<行事>

5月	こどもの日を祝う会
6月	個人面談
7月	七夕お楽しみ会 水遊び
8月	スイカわり大会
9月	引き取り訓練
10月	懇談会
11月	
12月	クリスマス会
1月	お正月遊びの会 個人面談
2月	節分
3月	桃の節句 懇談会

年に一度クリスマス会では、生活発表として子どもたちの成長した姿を保護者の皆様と一緒に共感したいと考えています。

<保健>

- 毎朝、お子様の検温をお願いします。
- 感染症について、集団生活での感染を防ぐため、保育園の登園を自粛していただくことがあります。また感染症の中で医師の登園の許可(登園届)が必要な場合があります。登園届については園に備え付けています。
- 発熱のある場合について、登園時37.5度以上あった場合はお子様をお預かりできません。
- 37.5度以上または平熱より1度上昇した時点でご連絡いたします。(場合によってはお仕事調整を頂くお願いをすることがあります。)38.0度以上上昇した時点で迎えの要請をさせていただきます。また保育中に明らかにぐったりしているなど、体調の変化によってご連絡させていただきます。38.5度以上の発熱がみられた場合、解熱してから、24時間様子を見て平熱であれば登園ができます。
- お薬について、基本はお預かりしません。ただし、慢性疾患などあればご相談ください。内服薬についても、医師に保育園に通っている旨を伝え、朝夕の薬を処方していただくをお願いします。
- 冷凍母乳はお預かりしません。哺乳瓶、ミルクは園でご用意させていただきます。(希望のあるご家庭は個別で相談をお願いします)

<登園のルール>

- お車での登園はできません。
- ベビーカー置き場あり。
- 自転車は一時停止のみ可能。

<保育について>

当園はモンテッソーリ教育を取り入れた保育活動を行います。異年齢保育を行い、子どもの五感を伸ばすための遊びや教具を使って活動します。
異年齢で活動することで、子ども同士の関わり合いを深め、また年下園児は年上園児の活動を見て学んでいきます。

<食育について>

食を通じて健康な心と身体を育て、自ら健康で安全な生活を送る力を養います。
・季節の移ろいを感じ、旬の食材に触れる事で、変化に気づく子ども達の感性を育みます。
・日本の食文化、食の知恵、味を知ることで、正しい作法を身につけながら子ども達の味覚を育てます。
・食と農業のつながりから、自然の恵みに感謝する豊かな心を育みます。
・自ら作る体験を通し、「食材」や「食事」に興味を持ち、食事を楽しむ心を育みます。

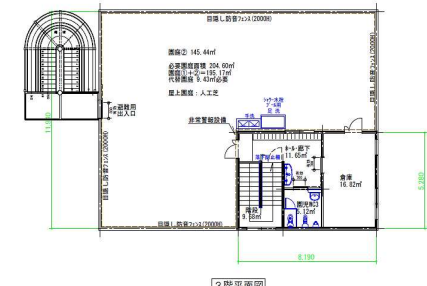
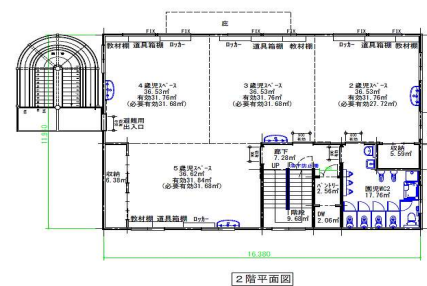
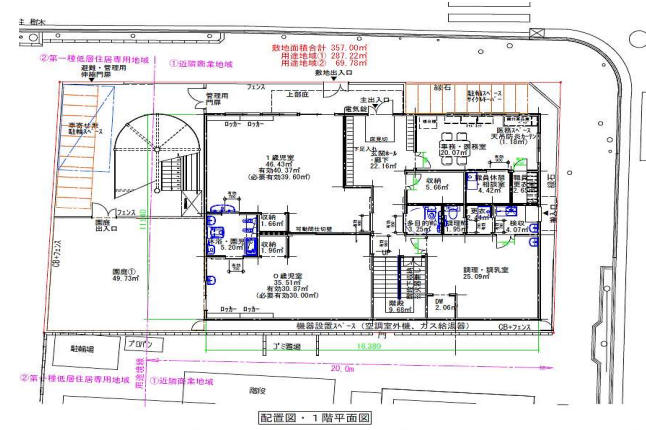

特定保育施設 グローバルキッズ 小金井第二保育園	設置者	株式会社 グローバルキッズ		職員配置状況 R3.4.1	施設長	保育従事職員					看護師 保健師	嘱託医	栄養士	調理員	事務 用務員	R4.4.1 予定 入定員								
	所在地	本町2丁目8番17号				保育士 資格有 A	保育士資格 以外の 有資格 B	無資格 C	合計 A+B+C	0歳						1歳	2歳	3歳	4歳	5歳				
	電話	042-316-3177				常勤	1	14		14						1	1	2	1					
	ホームページ	http://www.gkids.co.jp				非常勤		3		3										1	6	8	10	12

企業理念 ・子ども達の未来のために
保育理念 ・豊かに「生きる力」を育てる
保育目標 ・思いやりのある子ども・自分で考える子ども・元気でたくましい子ども・明るくのびのびした子ども
保育方針 ・子どもを中心に据え、家庭や地域との信頼関係を築き、環境を通して人や物との関わりを大切に。
 ・安全と安心を基本として自ら伸びる力を大切に、成長と個性に応じた多様性のある保育をする。
 ・子どもの目線で、豊かな愛情をもって一人ひとりの気持ちを受け止め、その主体的な活動を育む。

保育所概要
 ●取扱う保育事業の種類 月極め保育/0歳児保育/延長保育
 ●第三者評価の概要 東京都が認証した評価機関による事業評価を定期的を受審し、その結果を情報公開します。
 ●嘱託医及び委託内容 恩田 恵子 (武蔵小金井駅前こどもクリニック)
 入園時及び年2回、健康診断の実施 (0歳児は毎月実施)
 ●消防訓練 消防計画に基づく消火・通報及び避難訓練を実施
 ●消防設備 自動火災報知設備・漏電火災警報機・消火器具・誘導灯

開所日 ○月曜日～土曜日
休所日 ○日曜日・祝祭日・12月29日～1月3日までの年末年始
開所時間 ○7:00～20:00 【保育標準時間認定の方】7:00～18:00 (延長保育時間/18:01～20:00)
 【保育短時間認定の方】8:30～16:30 (延長保育時間/7:00～8:29・16:31～20:00)

延長保育について

■月極めご利用いただく場合 18:00～19:00…2,500円 18:00～20:00…5,000円 ※夕食代は月額4,000円または 日額300円を別途頂戴します。	■スポットでご利用いただく場合 [保育標準時間認定] 18:01～20:00…10分ごとに100円 [保育短時間認定] 7:00～8:29/16:31～20:00まで …10分ごとに100円 ※補食代200円・夕食代300円
---	---

施設概要
 ◎鉄筋コンクリート造 地上3階建 1・2・3階部分
 ◎保育所使用面積…664.69㎡

施設の内容
 ・乳児室・ほふく室 71.60㎡
 ・保育室・遊戯室 71.69㎡
 ・調理室 16.88㎡
 ・医務室(事務室兼用) 15.85㎡
 ・幼児トイレ 9個(大便器7個・小便器2個)
 ・園庭 なし(代替場所…本町公園:315㎡)



保育の特徴
 ・一人ひとりの個性を大切に、子どもを中心とした保育を行っています。
 ・保育士個人のスキルや努力に依存する保育スタイルではなく、保育士、栄養士から事務員まで様々な専門家が1つのチームとして取り組む「チーム保育」を実践しています。
 (遊びが生まれ遊び込める)
 ・子どもの視点や発達に合わせて保育環境を見直したり、場面にに応じて遊びや用具の用意をしたりなど、適切な援助をおこないます。
 (自ら興味・関心を持ち、学ぶ意欲や創造性が生まれる)
 ・物の形や数、文字など、興味を持ってじっくり取り組めるよう、幼児期にふさわしい生活環境や教材・遊具を整えます。
 ・「輝いた大人」として保育者自身が学び成長することの楽しさを伝えます。
 (食べることを楽しみ、感謝する気持ちを育む)
 ・食に関わる体験を通して、食べ物が心と身体をつくっていることを伝え、食材や食にかかわる人への感謝の気持ちを育てます。
 (基本的な生活習慣の体得と成長の保障)
 ・一人ひとりの子どもの発育・成長に応じて適切な援助をし衣服の着脱、食事、排泄など、生活習慣が身に付くよう支援します。
 (清潔な施設)
 ・清潔な環境を維持し、身辺の清潔を整える。保育者がよき手本となるよう、行動します。
 (安心して過ごせる生活の場)
 ・時には泣いたり、気持ちを静めたりなど、集団生活の中でもほっと一息つけるよう、心の居場所として寄り添います。
 (人との交流・つながり)
 ・日々の保育や行事などを通して、ふれあいの機会を創り、また、友達や周囲の人との関わりの中で、他者の気持ちを思いやりたり決まりを守ることを知らせ、子どもの心の安定に配慮して援助します。

園での過ごし方
 天気の良い日はできるだけお散歩して、お日さまの光を感じながら、元氣よく遊びます。
 もちろん、生活に必要なあいさつやマナーなどもしっかり身につけます。

1日の過ごし方	年間スケジュール
7:00 登園開始・朝検・検温・自由遊び	4月 入園式
9:30 片付け・手洗い	5月 春の健康診断・子どもの日
9:40 朝の会(歌・挨拶・手遊び)・おやつ	6月 虫歯予防
10:10 戸外散歩	7月 プール開き・七夕・夏祭り
11:00 手洗い・昼食・歯みがき	8月 プール閉い
11:50 着替え	9月 敬老の日・引渡し訓練
12:20 午睡開始	10月 運動会
14:50 目覚め・検温	11月 秋の健康診断
15:20 手洗い・おやつ	12月 クリスマス会
15:50 降園開始・自由遊び・散歩	1月 新年子ども会
17:00 歌・絵本・リズム体操・手遊び	2月 節分
18:00 延長保育・補食	3月 ひなまつり・進級の会・卒園式
20:00 最終降園	

★屋食・おやつなどについて
 献立表は管理栄養士が作成し、保護者様の方へは、毎月月末に翌月の献立表をお配りします。

★アレルギー食について
 食材の中に、食物アレルギーで食べられないものがありましたら、事前にご連絡ください。ご相談の上、医師の指示のもと、除去食などの対応をとります。

※卵・牛乳・大豆・そばなど
※代替食をお持ちいただく場合がございます。

お散歩
 天気が良い日には、保育所近隣にある公園などへお散歩に行きます。



特定保育施設	設置者	株式会社キッズキングダム		職員配置状況 R3.4.1	施設長	保育従事職員				看護師 保健師	嘱託医	栄養士	調理員	事務 用務員	R4.4.1 予定 入定員					
	所在地	桜町3-4-8				保育士 資格有 A	保育士 資格以外 の有資格 B	無資格 C	合計 A+B+C						0歳	1歳	2歳	3歳	4歳	5歳
	電話	042-316-1771				常勤	1	6	6						6	6	8	9	9	9
ホームページ	https://www.koganei-haiji.com		非常勤	6	1	7	2	1	3	1	6	8	9	9	9					



～ 乳幼児期の原風景は、自然と共にありたい～

※日本自然保育学会所属

そんな想いを基に作られた保育園です。四季折々の大きな自然に包まれながら成長していくことを一番大切に考え、保育を行っています。



【小金井公園】

歩いて数分に位置し、保育の重要な環境のひとつとなっています。

【Fun in English!】

Hello! 幼児クラスでは外国人の先生と一緒に過ごすことで、英語にたくさん触れられます。

【野菜収穫】

食べる大切さ、命の変化を知ってもらえるよう近くのファームで1年を通してたくさんの収穫体験を行います。

【送迎用駐車場】

園舎の北側に送迎用駐車場を設けています。車通勤、遠距離、雨の日の送迎も安心です。

車送迎
OK!

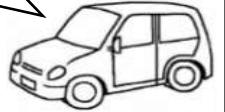

保育理念

- ・子どもの最善の利益を最優先させる保育を行う。
- ・子どもらしい感動や体験を通して生きる力を育む。
- ・地域の人たちが求め、必要とする子育て支援に努める。

保育方針

- ・自然が教えてくれる体験を通して、感性・情緒の安定を図り、丈夫な体を作る。
- ・一人ひとりの心と体と声を良く見て聞き、温もりのある家庭的な保育を提供する。
- ・絵本や紙芝居の時間を多く取り入れ、豊かな知識や道徳観、想像力を育てる。
- ・保護者、職員、地域、行政の方々との連携を大切に、より良い保育環境を整える。

保育目標

- ・大きな空の下でいっぱいあそぼう
- ・おなかをすかせてごはんをおいしく食べよう
- ・つかれたらぐっすりねむろう
- ・けんかをしたらなかなかおもしろい
- ・いっしょうけんめいやってみよう



【地域との交流】

- ・小金井公園の方と協力して笹飾りやクリスマスツリー作り
- ・近所の老人施設を訪問し、交流します

【食事とおやつ】

- ・出来る限り自然、国産のものを使用し、園で手作りをします
- ・野菜収穫したものをクッキングや保育に活用します
- ・給食食材の放射性物質検査を毎月行っています

主な年間行事予定	
春	お花見さんぽ 緊急引取り訓練 こどもの日 みどりのプレデー キングカメハデ（ハワイ）
夏	たなばた 水遊び キラキラ夏まつり
秋	敬老の日 やぎさん遠足 ハロウィン散歩 ディワリ（インド）
冬	クリスマス お正月あそび 春節（中国） つくしんぼ発表会 節分 ひなまつり 卒園式

他	お誕生会 お抹茶の時間 避難訓練 身体測定 0歳児健診 内科・歯科健診 野菜収穫（主に春から秋7～10種類程度を予定） クッキング 就学前指導
---	--

☆1日の流れなどの詳細はウェブサイトをご覧ください☆

0歳児

ご家庭と同じように安心して心地よく清潔に過ごすことを大切にします。うつ伏せ寝禁止を徹底し、睡眠時は午睡センサーを利用しながら、常に保育士が見守りチェックをします。

1歳児

子どもの反応に大人が共感をし認められている安心感を育てていきます。安全に過ごしながらかくさんの初めての経験を経験します。

2歳児

社会のルールやお友達との関係を知り、生活習慣を整えていきます。微細遊びや粗大遊びも楽しくできるような援助をしていきます。

3～5歳児

「ものしりの時間」、お抹茶、English、就学前指導、講師による歌・リトミック指導等、幼児教育に力を入れています。同時に、主体的な遊びを通して人格形成、非認知的能力を伸ばしていきます。

<開園時間>

月曜～金曜 7:15～19:15（18:15～延長保育）※延長保育は満1歳以上からとなります。
土曜 7:15～18:15（土曜日は延長保育はありません）

※ 保育時間は保護者の就労時間、園児の月齢等により保育園と相談の上決定します。

<休園日>

日曜、祝日及び年末年始（12/29～1/3）

<延長保育>

【月極】

- ① 7:15～8:30 3500円/月（短時間認定者のみ）
- ② 16:30～18:15 3500円/月（短時間認定者のみ）
- ③ 18:15～19:15 2500円/月（短時間及び標準時間認定者）

【スポット】 15分 200円

<補食>

1食 300円（要予約、18:30以降まで預ける方対象）

<一時預かり>

実施していません。

<その他>

個人持ち用品（散歩用帽子、連絡帳ケースなど）・文具・行事・園外活動等は実費で徴収になる場合があります。

【保育園案内図】

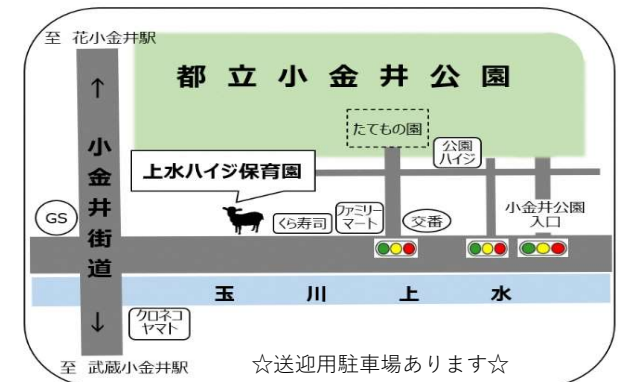

特定保育施設 武蔵小金井えほん保育園	設置者	株式会社 アンジェリカ	職員配置状況 R3.4.1	施設長	保育従事職員				看護師 保健師	嘱託医	栄養士	調理員	事務 用務員	R4.4.1 予定 入定員											
	所在地	本町4-19-23			保育士 資格有 A	保育士資格 以外の 有資格 B	無資格 C	合計 A+B+C						0歳	1歳	2歳	3歳	4歳	5歳						
	電話	042-316-7644			常勤	1	12							12	1		2			6	9	10	11	12	12
	ホームページ	http://www.ehon-nsy.net/			非常勤		2							2		1									

企業理念

- ◆多様化する保育ニーズに対応します。
- ◆子育てを頑張るすべての人を応援します。
- ◆次世代を担う子ども達の育成に貢献します。

保育方針

子どもたちひとりひとりに「4つのこころ」を大切に育てます。

【自尊の心】

認め、愛され、大事にされ、いつも聞いてもらえるなどの体験を積み重ねることによって自分自身への自信を育てます。

【自立の心】

自己の主体性を形成する環境とひとりひとりの個性を尊重します。

【協調の心】

集団生活の中で思いやりや責任感を育てます。

【創造の心】

生活や遊びの中で、子どものひらめきや発見を大切にしながら、自分たちで創り出すことの楽しさや喜びが感じられるようにします。

保育の特徴

健やかな「こころ」の成長に欠かせない絵本。絵本と対話する子どもたちの自由な発想を大切に、絵本がもつ力を最大限に活かして子どもたちの「こころ」を育みます。当園では保育室とは別に「えほん図書館」を設置し、約3000冊の蔵書をする予定です。常に身近に絵本のある生活を通して、子どもたちの好奇心が体験につながり、さらに体験が学びにつながる、広がりをもった保育を行います。

年間行事予定(例)

- ◆成長の節目を喜び合う行事
入園式・卒園式・お誕生日会など
- ◆自然体験・直接体験の機会となる行事
遠足・お泊り保育など
- ◆季節の移り変わりや日本の伝統文化を知る行事
こどもの日の会・七夕会・敬老の会・豆まきなど
- ◆目的をもって行う楽しさや充実感を味わう行事
運動会・生活発表会など

- 4月 入園式・保護者会
- 5月 子どもの日の会・春の遠足
- 6月 個人面談
- 7月 プール開き・七夕会・夏祭り
- 8月 お泊り保育（5歳児）
- 9月 引き取り訓練・敬老の会
- 10月 運動会・秋の遠足
- 11月 保育参観
- 12月 クリスマス会・生活発表会
- 1月 お正月あそびの会・運営委員会
- 2月 豆まき・保護者会
- 3月 ひなまつりの会・お別れ遠足・卒園式

※上記の他、毎月、お誕生日会・身体測定
避難訓練があります。
※各行事の実施時期は、年度により異なる場合があります。

一日の流れ

	0歳児	1~2歳児	3~5歳児
7:30	順次登園 水分補給	順次登園 水分補給	順次登園 水分補給
9:00	散歩 園庭・室内あそび	散歩 園庭・室内あそび	散歩 園庭・室内あそび
10:30	授乳 離乳食（前期・中期）		
11:00	離乳食（後期）	昼食	
11:30	睡眠	午睡	昼食
12:00			午睡
13:00	目覚め 授乳		
14:30	離乳食（前期・中期） おやつ（後期） あそび	目覚め・おやつ あそび 順次降園	目覚め・おやつ あそび 順次降園
15:00	睡眠 順次降園		
18:30	延長保育 補食・夕食	延長保育 補食・夕食	延長保育 補食・夕食
20:30	閉園	閉園	閉園

開園時間

開園時間 7:30~20:30
うち延長保育時間 18:30~20:30

延長保育利用料金

- ◆月極利用
1時間延長 18:30~19:30
月額2,500円
2時間延長 19:30~20:30
月額5,000円

- ◆スポット利用
1時間1,000円（15分毎250円）

※月極・スポットいずれの場合も、
補食代200円/食、夕食代400円/食を
別途頂戴いたします。

見取り図

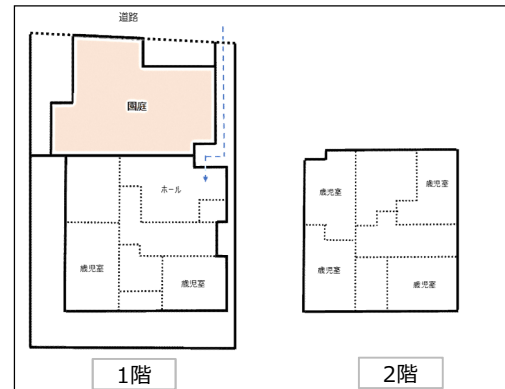

案内図

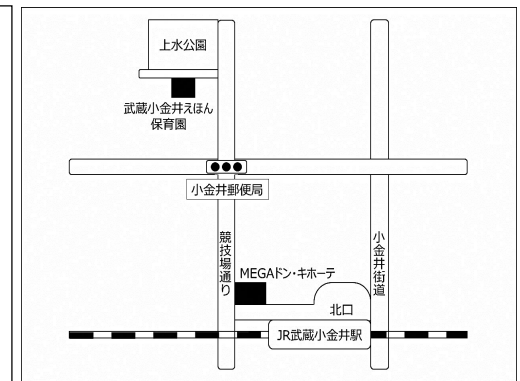

特定保育施設 キッズガーデン新小金井	設置者	株式会社Kids Smile Project	職員配置状況 R3.4.1	施設長	保育従事職員						看護師 保健師	嘱託医	栄養士	調理員	事務 用務員	R4.4.1 予定 入定員											
	所在地	中町2丁目9-10メゾンブランシュ1階			保育士 資格有 A	保育士資 格以外の 有資格 B	無資格 C	合計 A+B+C	0歳	1歳						2歳	3歳	4歳	5歳								
	電話	042-316-5957			常勤	1	10		10								1		1			6	8	10	12	12	12
	ホームページ	https://www.kidsgarden.co.jp/			非常勤		1		1										2								

保育理念

「みんなが輝く社会のために」

園は「子どものために」「保護者のために」「地域のために」存在します。
保護者が子どもを授かった喜びや共に生きる幸せを感じることのできる子育て支援を行います。

保育目標

1. 健康な子ども
2. 仲間を大切に子ども
3. 創ることに喜びを感じられる子ども
4. 身近なものに愛情を持って接する子ども

園目標

心豊かによく遊び、健康で豊かな人間性を育む

運営方針

1. 子どもたちの安全と健康に最大限配慮した運営を行うこと。
2. 保護者に開かれた保育施設の運営を行うこと。
3. 行政機関の指示に従った運営を行うこと。
4. 労働法を順守し、働きやすい職場環境をつくること。

開園時間

- ・【開園日】 月曜日～土曜日 ・【休園日】 日曜日・祝祭日 年末年始（12月29日～1月3日）
- ・【保育時間】 7：30～19：30 ・【延長保育】 18：31～19：30
- ・【延長料金】 月額2,500円、スポット利用 月～金540円/60分 土曜日300円/10分
- ・補食代200円/1食(30分以上の延長保育を利用する場合は対象)

各クラスの教育 ～愛着関係・個の人権尊重・自主性・教育～

0歳児1歳児は担当制保育をおこなっています。愛着関係・信頼関係を形成し、一生の人間関係の基礎になる根っこを育てます。名門小学校受験、幼稚園受験のバイオニア「伸芽会」と協同開発した日本初の認可保育園向け教育プログラム「KID'S PREP PROGRAM(キッズプレッププログラム)」を導入しています。遊びに没頭できる環境の一つに入れて楽しんで「教えない幼児教育」をテーマとした就学までに身につけたい5つのチカラを育てていきます。



1日の生活

時間	0歳児	1・2歳児	3・4・5歳児
7:30		あさの時間 順次登園 視診 小人数でゆづり1日をはじめる	
9:00	朝おやつ 個々の生活状況に合わせ授乳・離乳・午前寝	おやつ あそびの時間 心地よく遊ぶ	朝のあつまり あそびの時間
10:00	あそび	あそび	あそび
11:15～11:30	個々の生活状況に合わせ授乳・離乳・午後寝	食事	
12:00	排泄・着替え	午睡	食事・排泄
13:00	午睡	あそびの時間	午睡
14:00	あそび		
15:00		検温・おやつ	
16:00		あそびの時間	夕方のあつまり
17:00～18:30		順次降園	
18:30～19:30	延長保育 完全閉園		延長保育

年間行事計画

- | | |
|--------------|------------|
| 4月 入園お祝いの会 | 12月 クリスマス会 |
| 5月 こどもの日のつどい | 1月 新年を祝う会 |
| 6月 個人面談 | 2月 節分の会 |
| 7月 七夕の会 | 3月 ひなまつり会 |
| 9月 敬老の日の集い | 卒園式・進級式 |
| 10月 秋の遠足 | |

計画場所



特定保育施設 げんきな森保育園	設置者	社会福祉法人 森友会	職員配置状況 R3.4.1	施設長	保育従事職員				看護師 保健師	嘱託医	栄養士	調理員	事務 用務員	R4.4.1 予定 7/入定員											
	所在地	緑町3-9-21			保育士 資格有 A	保育士資格 以外の 有資格 B	無資格 C	合計 A+B+C						0歳	1歳	2歳	3歳	4歳	5歳						
	電話	042-316-5030			常勤	1	12							12	1		1	委託		6	16	18	20	20	20
	ホームページ	https://sinyukai.com/genki/			非常勤									0		2		委託							

〈保育理念〉
「すべての子どもの最善の利益のために」

〈保育方針〉
園の保育理念に基づいて、以下に掲げる目標に子どもが自発的に近づいていく保育に取り組む。



- 〈保育目標〉
- 1 「心身の調和的発達」を促す保育
全ての子どもが、自分の流れで園生活を楽しむ。
※ 個に応じた自主自発の保育の創造的実現
※ 薄着の移行
 - 2 「基本的な生活習慣」の育成を進める保育
全ての子どもが、無理なく自立への道を歩む。
※ 食事・排泄・睡眠・着脱衣・清潔・あいさつなどの基本的な生活習慣の芽生えを養いつつ、適切な生活習慣の基礎を培う。
 - 3 「集団への参加と自主協調の態度」を養う保育
全ての子どもが、協力・協働の喜びを知る。
※ 異年齢集団によるクラス編成を基本にしながら、多様な集団への参加によって、自主協調の芽生えを養う。
※ 自主・自発の保育を基本にしながら、テーマを持った表現活動・造形活動・行事に向かう取り組みを一定の期間意図的に行う。
 - 4 「正しい言語生活や自然・社会現象に対する興味と関心」を育てる保育
全ての子どもが、自然・社会に積極的に関わる。
 - 5 「子どもらしい表現によって、生きる力の基礎」を培う保育
全ての子どもが、自分なりに表現を楽しんで発表する。



〈保育の内容〉

- 1 「子どもの主体性を尊重する」
大人が「させる保育」ではなく、子どもが意欲的に「する保育」に取り組みます。子どものペースが尊重され、保育者が考える子ども像を押しつけるのではなく、子どもの個々の発達に合わせて、援助を展開することを保育の主眼と考えています。

- 2 「異年齢の関わりを大切に」
園では0歳児、1歳児が同じ部屋で生活し、2歳児から5歳児までは同じ部屋で生活します。異年齢集団の中で、刺激し合い学び合いながら、豊かな人間関係の下で成長します。年上の子どもが年下の子どもに面倒をみる姿や、年下の子どもが年上の子どもに憧れを抱き、様々な遊びや物事に取り組もうとする姿が日常的に見られます。活動や遊びの種類によっては同年齢や年齢の近い子ども同士で活動することもあります。

- 3 「誉める保育」
子どもの存在を認め、子ども達の思いに共感することを、態度（表情）と言葉で子ども達に伝えることを大切にしています。そうすることで、子ども達が自分に自信を持って、意欲的に物事に取り組めるようになってもらいたいと思っています。

〈健康管理〉
看護師が中心となり子どもの心身の健全な発育を目指して、健康管理を行っています。園医による0歳児健診（毎月）全園児対象の健康診断（年2回）、歯科検診（年2回）、身体測定（毎月）を行っています。保健指導は、手洗い、うがい、排泄の話などを行っています。健康に関する相談や育児相談等を行っています。



〈食事・おやつ〉

- ・食材はできる限り国産のものを使用し、だし汁や素材の味を生かして調理しています。
- ・おやつは、乳幼児期の子どもにとっては、大事な食事の一部です。手作りを主にしています。
- ・離乳食は、一人ひとりの発育や体調にあわせて調理しています。
- ・幼児クラスでは、子どもが自分たちで調理したものを食べるクッキング保育を年に数回行っています。また、野菜の栽培や芋ほりの体験等、食材に触れる機会を持てるようにしています。
- ・給食サンプル展示・保育参観時の給食試食・給食日より・レシピ配布等を通して園の食事についてお伝えしています。
- ・食材の放射能測定を定期的に行っています。
- ・食物アレルギー食の対応は、小金井市立保育園食物アレルギーマニュアルに基づいて行います。

〈園の一日〉

0・1歳児	時間	2・3・4・5歳児
開園・順次登園 視診（健康観察）	7:00	開園・順次登園 視診（健康観察）
全員登園完了 朝のおやつ	9:30	全員登園終了 朝のおやつ（2歳児）
コーナー遊び 園庭遊び、制作 リズム遊びなど 離乳食（順次）	10:00	コーナー遊び 園庭遊び、制作 描画、表現活動など
昼食離乳食（順次行う）	11:00-13:00	昼食（順次行う） <small>午睡（順次行う）午睡しない子は状況に応じた活動</small>
おかゆなどの軽食（後期食のみ） おやつ（完了食〜）	15:00	おやつ
コーナー遊びなど	16:00	コーナー遊びなど
延長保育（短時間認定は16時半〜） 補食または夕食	18:00	延長保育（短時間認定は16時半〜） 補食または夕食
閉園	20:00	閉園

〈年間行事予定〉

4月 入園式	10月 もりんびっく、個人面談
5月 保護者会、内科歯科健診、遠足	11月 保育参加、給食試食会、遠足、内科歯科健診
6月 保育参加、育児講座	12月
7月 夏祭り	1月
8月 冒険の旅	2月 フェスティバル、保護者会
9月	3月 卒園式

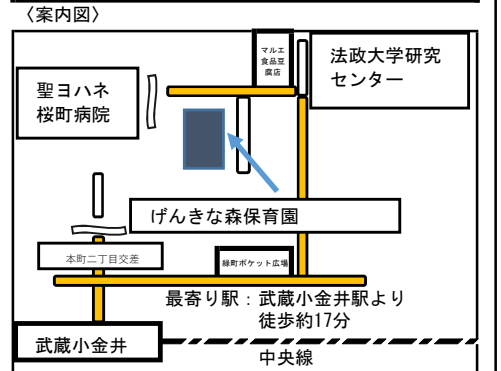
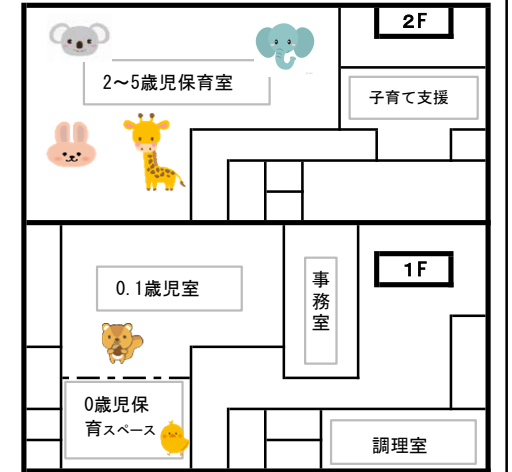

特定保育施設 ヴィラまなびの森保育園 武蔵小金井	設置者	株式会社こどもの森	職員配置状況 R3.4.1	施設長	保育従事職員								R4.4.1 予定 入定員						
	所在地	本町4-20-21			保育士資格有A	保育士資格以外の有資格B	無資格C	合計A+B+C	看護師保健師	嘱託医	栄養士	調理員	事務用務員	0歳	1歳	2歳	3歳	4歳	5歳
	電話	042-316-1750			常勤	1	7		8					3	13	15	17	17	17
	ホームページ	http://kodomonomori.co.jp/			非常勤		1		2		1								



開所時間	7:00 ~ 20:00
延長保育時間	18:00 ~ 20:00 ※上記は保育標準時間の場合 ※保護者の勤務状況により異なります。
延長保育料	
(対象：全員) 午後6時00分～午後8時00分	(対象：短時間認定者) 午前7時00分～午前8時30分 午後4時30分～午後6時00分
月額 2,500円/60分 スポット 800円/60分	月額 1,250円/30分 スポット 400円/30分

《一日の過ごし方》

	0歳児	1・2歳児		3・4・5歳児
7:00	開園 順次登園 ・健康状態の把握、連絡など	開園 順次登園 視診・検温	7:00	開園 順次登園 ・健康状態の把握、連絡など
9:30	あそび・睡眠	おやつ あそび(室内・戸外・お散歩など)	9:30	あそび(課題活動・お散歩など)
10:30	授乳・離乳食		12:00	昼食
11:30		昼食	13:00	休息の時間
12:30	お昼寝	お昼寝	15:00	おやつ
15:00	おやつ・授乳 あそび	おやつ あそび(室内・戸外など)	16:00	あそび(室内・戸外など)
16:00	順次降園	順次降園	18:00	順次降園
18:00	延長保育開始	延長保育開始	18:00	延長保育開始
20:00	閉園	閉園	20:00	閉園

※おおよその目安です。季節や天候によって変更することもあります。
 ※オムツ交換は随時行っています。
 ※乳児クラスは一人ひとりに合わせた食事、睡眠時間を基本としております。

★季節の行事★

- ・遠足 ・お泊り保育
- ・プール ・運動会
- ・芋掘り ・発表会
- ・卒園遠足 ・クッキング など

★保護者参加の行事★

- ・入園式 ・保護者面談 ・親子遠足
- ・夏まつり ・クラス懇談会
- ・運動会 ・保育参加
- ・発表会 ・作品展

★安全・自分の身を守るために★

- ・避難訓練 ・防犯訓練 など

★保健行事★

- ・嘱託医による定期健康診断
- ・身長、体重測定 など

《保育の基本方針》

- ・子どもの健やかな育ちを支援 (子どもに対して)
- ・就労と育児の両立支援 (保護者に対して)

《保育理念》
 「豊かな人間性と信頼感を育む共感の保育を創造します」

《保育目標》

- ・現在を最もよく生き、希望の未来を創り出す力の基礎を培います。
- ・生活習慣を養い、落ち着いた雰囲気の中で情緒の安定と健全な成長の基礎を培います。
- ・様々な経験を通して、豊かな感性を育てます。

《保育園の特色》

温かい雰囲気の中で様々な経験をし、心穏やかに過ごしなが自立心を育てていきます。
 子供たちが安心して生活できる環境を整え、一人ひとりに寄り添う保育を目指します。

特定保育施設 ココファン・ナーサリー 東小金井	設置者	株式会社学研ココファン・ナーサリー	職員配置状況 R3.4.1	施設長	保育従事職員				看護師 保健師	嘱託医	栄養士	調理員	事務 用務員	R4.4.1 予定 入定員											
	所在地	緑町1丁目2番39号			保育士 資格有 A	保育士資格 以外の 有資格 B	無資格 C	合計 A+B+C						0歳	1歳	2歳	3歳	4歳	5歳						
	電話	042-386-5087			常勤	1	8	/						8	/	/	2	/	/	6	12	12	12	12	12
	ホームページ	https://nursery.cocofump.co.jp/nursery_school/higashikoganei/			非常勤	/	2	/						3	/	2	/	/	/	/	/	/	/	/	/

**学研ココファングループ企業理念
保育理念**

すべての人が心ゆたかに生きることを願い
今日の感動・満足・安心と
明日への夢・希望を提供します

保育方針

- ①子どもの養護と教育を両輪とした、子ども主体の心と体の育ちの支援
- ②子ども一人ひとりの認知・発達に応じた個別の発達支援
- ③地域社会のすべての子育て家庭に対する、様々な取り組みによる育児支援

保育目標(目指す子どもの姿)

- ①基本的な生活習慣が確立した子
- ②心も体も自立した子
- ③自律した行動がとれる子
- ④他人に対する思いやりと寛容な気持ちを抱き、援助ができる子

ココファン・ナーサリーの取り組み

- ①子どもが本来持っている「育ちのチカラ」を伸ばします
- ②子どもの主体的な活動を援助し、子どもの発達を促します
- ③養護と教育の一体化を実践し、家庭と連携します

一日の流れ

	0歳	1・2歳	3歳児以上
7:00	開園		
8:00	自由あそび		
9:00	オムツ替え	オムツ替え	トイレ
9:30	朝の会	朝の会	朝の会
10:00	おやつ	おやつ	活動
10:30	遊び	活動 戸外あそび 室内あそび クラス活動	活動 戸外あそび 室内あそび クラス活動
11:20	食事	食事	食事
11:30	オムツ替え	オムツ替え・着替え	トイレ・着替え
12:00	睡眠	午睡	午睡
12:30	遊び		
13:00			
14:30	(食事)		
15:00	目覚め	目覚め	目覚め
15:30	オムツ替え・着替え	オムツ替え・着替え	トイレ・着替え
16:00	おやつ	おやつ	おやつ
17:00	自由あそび	自由あそび	自由あそび
17:00	(授乳)		
18:00	降園		
18:15	補食・夕食(延長保育)		
20:00	閉園		

*季節や天候によって保育内容の違いにより変更があります。
また個々のお子様の発達に合わせますので、これに限られません。

主な年間の行事予定

4月 入園式	11月 引き取り訓練
5月 こどもの日 全園児健康診断	12月 クリスマス発表会
6月 個人面談・保護者会	1月 新年お祝い会
7月 プール開き・夏祭り	2月 節分・個人面談
8月 プール閉い	3月 ひな祭り・卒園式 進級お祝い会
9月 運動会	
10月 全園児健康診断	

毎月のお誕生会、避難訓練、身体測定を行います。
四季の特色を生かした季節ごとの行事を大切に、園生活を豊かにします。
親子参加型行事はできるだけ多くのご家族に参加していただけるよう、土曜日を主に実施する予定です。
※年間予定は変更されることがございます。

延長保育のご利用について

<対象>

当保育園に入園し、18時までの迎えが困難であり、18時01分以降の保育を必要とする児童を対象とします。

◎延長保育時間

月曜日～金曜日・・・18:01～20:00 まで

③20:00 以降の保育利用はできません。また土曜の延長保育はありません。

◎ご希望と時間帯に応じて、補食・夕食を提供します。
(要予約)

アクセス



★JR東小金井駅 徒歩6分 JR中央線高架下



特定保育施設 十八コスモ保育園	設置者	株式会社 コスモス		職員配置状況 R3.4.1	施設長	保育従事職員				看護師 保健師	嘱託医	栄養士	調理員	事務 用務員	R4.4.1 予定 入定員								
	所在地	梶野町5-10-29 イーストヒルズ小金井1階				保育士 資格有 A	保育士資格 以外の 有資格 B	無資格 C	合計 A+B+C						0歳	1歳	2歳	3歳	4歳	5歳			
	電話	042-381-8844				常勤	1	7							7			2					
	ホームページ	http://otaira.jp				非常勤		2							2						3		

【開園時間】

月曜～金曜	7:15～19:30 (18:15～延長保育となります)
土曜日	7:15～18:15

※ 保育時間は、児童の月齢、保護者の就労時間等により保育園と相談の上決定します。

【利用可能サービス】

延長保育	18:15～19:00まで 2500円
	18:15～19:30まで 5000円
※臨時時間外は、標準時間認定15分300円、短時間認定15分200円となります。	
障害児保育	概ね2人まで

※障害の程度は要相談となります

【十八コスモの一日】土曜日は18:15まで

1・2歳児		3・4・5歳児	
07:15	合同保育	07:15	合同保育
09:15	朝のお集まり クラス別活動	09:15	朝のお集まり クラス別活動
11:00	1歳児食事	11:45	3歳児食事
11:15	2歳児食事		4・5歳児食事
11:40	1歳児午睡	12:45	3歳児午睡
12:00	2歳児午睡	13:00	4・5歳児午睡
14:20	起床	14:20	起床
14:30	おやつ	14:30	おやつ
15:00	クラス別活動 お教室	15:00	クラス別活動 お教室
18:15	補食	18:15	補食
19:30	保育終了	19:30	保育終了

教育・食育・安全 に力を入れる

- 1) “乳児期の性格形成は一生の性格を左右する”を保育方針の基礎にする
- 2) 個性を伸ばすと共に社会性を身につけさせる
→モンテッソーリ教育をとり入れる
- 3) 保育を通じて、児童・保育士・父母の差別や偏見が減るように努める
- 4) 幼児教育を積極的に進める→2才半からリトミック、モンテッソーリ、英会話を学び、3才から遊びや生活の中から算数・国語を学び、5才からはボール遊びもはじめます。
- 5) 食育の推進を行う→種をまき、育て、収穫し、料理し、山分けの楽しみを味わう。
- 6) 感染症対策をしっかりと行う。→保育園で自分の子以外の病気をうつされ、仕事を休まなければならないことがないようにする。
- 7) 給食費については、市が負担します。

【年間行事予定】

- 6月 プレゼンテーション(教室参観日)、定期健診
 - 7月 水あそび、1歳児給食試食会・懇談会
 - 9月 緊急引取り訓練
 - 10月 コスモ合同親子運動会、ハロウィンパーティー
 - 11月 収穫祭、定期健診、歯科検診
 - 12月 クリスマス会
 - 3月 卒園式・進級を祝う会
- ※各行事は新型コロナウイルスの影響により、変更・中止になる場合があります。



英語教室の様子

※詳しくはホームページをご覧ください



一番安心して預けられる
保育園を
共に目指します

I はじめに

42年前、田舎から上京し、結婚し、子どもが生まれ、六畳一間で赤子を育てているうちに、発作的に“子殺し”をしてしまう母親の事件が2件続けてありました。そのことから私達は“共同保育所”をはじめました。平成27年度より認可保育園となりました。

II 事業目的

「待機児の解消と人口減を止める」を目標に、リーズナブルな保育園を増やし、安心して子どもを産める社会を作る。

III 保育理念

発芽を含め、生きとし生くるものの赤ちゃんは神々しくも愛くるしい。そうある他に、身を守る術がないからだという。さればこそ、保育理念として、はじめのはじめの、その又ははじめは“守ってあげる”を掲げる。

IV 安心して預けられる保育園

- 1) 月に1回、理事長(代表取締役)、施設長、父母代表(2名前後)、職員代表(2名) 財務担当、法務担当、地域の知識人の理事による理事会を開きます。
- 2) 一般の父母、一般の職員は父母代表理事、職員代表理事に、口頭又は文書で意見・要望が出せるようにし、民主的運営を図ります。
- 3) 毎月「コスモ便り」を発行し、そこには“理事会報告”が載り、自分たちの意見が反映されているかチェックできます。
- 4) 看護師に日々の健康をチェックしてもらう他、顧問医による定期健康診断2回、顧問歯科医による歯科検診を行っています。
- 5) 栄養士や保育士によるアレルギー対応策、うつぶせ寝対策もしっかり行います。

保育園概要

最寄駅：JR中央線「東小金井」徒歩5分(右図参照)
施設長：尾崎 祥一
TEL:042-381-8844 FAX:042-381-8845
Email:cosmo.18hoikuen@otaira.jp
運営主体：株式会社コスモス 理事長：佐野 浩
TEL:042-383-3030 FAX:042-383-3031



マップ番号：35

特定保育施設 (仮称)二十コスモ保育園	設置者	株式会社コスモス	職員配置状況 R4.4.1 (予定)	施設長	保育従事職員					看護師 保健師	嘱託医	栄養士	調理員	事務 用務員	R4.4.1 予定 入定員				
	所在地	前原町3-41-24 ビュークレスト小金井2F			保育士 資格有 A	保育士資 格以外 の有資格 B	無資格 C	合計 A+B+C	0歳						1歳	2歳	3歳	4歳	5歳
	電話	042-383-3023	常勤	1	8		8			2									
	ホームページ	http://otaira.jp/	非常勤		1		1			2			1						

【開園時間】

月曜～金曜	7:15～19:30 (18:15～延長保育となります)
土曜日	7:15～18:15

※ 保育時間は、児童の月齢、保護者の就労時間等により保育園と相談の上決定します。

【利用可能サービス】

延長保育	18:15～19:00まで 2,500円 18:15～19:30まで 5,000円 ※臨時時間外は、標準時間認定15分300円、短時間認定15分200円となります。
障害児保育	概ね2人まで

※障害の程度は要相談となります

【(仮称)二十コスモの一日】

1・2歳児	3・4・5歳児
07:15 合同保育	07:15 合同保育
09:15 朝のお集まり クラス別活動	09:15 朝のお集まり クラス別活動
11:00 1歳児食事	11:45 3歳児食事
11:15 2歳児食事	4・5歳児食事
11:40 1歳児午睡	12:45 3歳児午睡
12:00 2歳児午睡	13:00 4・5歳児午睡
14:20 起床	14:20 起床
14:30 おやつ	14:30 おやつ
15:00 クラス別活動 お教室	15:00 クラス別活動 お教室
18:15 補食	18:15 補食
19:30 保育終了	19:30 保育終了

※土曜日は18:15で終了

教育・食育・安全 に力を入れる

- 1)“乳児期の性格形成は一生の性格を左右する”を保育方針の基礎にする
- 2)個性を伸ばすと共に社会性を身につけさせる
→モンテッソーリ教育をとり入れる
- 3)保育を通じて、児童・保育士・父母の差別や偏見が減るように努める
- 4)幼児教育を積極的に進める→2才半からリトミック、モンテッソーリ、英会話を学び、3才から算・図を学び、5才から水泳を学ぶ
※教育費として英会話1回450円、算数1回400円、国語1回400円、水泳教室に行く場合は実費がかかります。
- 5)食育の推進を行う→種をまき、育て、収穫し、料理し、山分けの楽しみを味わう。
- 6)感染症対策をしっかり行う。→保育園でよその子の病気をうつされ、仕事を休まなければならないことがないようにする。
- 7)給食費については市が負担します。

【年間行事予定】

- 6月 プレゼンテーション(教室参観日)、定期健診
- 7月 水あそび、お泊り保育、1歳児給食試食会・懇談会
- 9月 緊急引取り訓練
- 10月 コスモ合同親子運動会、ハロウィンパーティー
- 11月 収穫祭、定期健診
- 12月 クリスマス会
- 3月 進級を祝う会・卒園式



一番安心して預けられる 保育園を 共に目指します

I はじめに

42年前、田舎から上京し、結婚し、子どもが生まれ、六畳一間で赤子を育てているうちに、発作的に“子殺し”をしてしまう母親の事件が2件続けてありました。そのことから私達は“共同保育所”をはじめました。

II 事業目的

「待機児の解消と人口減を止める」を目標に、リーズナブルな保育園を増やし、安心して子どもを産める社会を作る。

III 保育理念

発芽を含め、生きとし生くるものの赤ちゃんは神々しくも愛くるしい。そうある他に、身を守る術がないからだという。さればこそ、保育理念として、はじめのはじめの、その又はじめは“守ってあげる”を掲げる。

IV 安心して預けられる保育園

- 1) 月に1回、理事長(代表取締役)、施設長、父母代表(2名前後)、職員代表(2名) 財務担当、法務担当、地域の知識人の理事による理事会を開きます。
- 2) 一般の父母、一般の職員は父母代表理事、職員代表理事に、口頭又は文書で意見・要望を出せるようにし、民主的運営を図ります。
- 3) 毎月「コスモ便り」を発行し、そこには“理事会報告”が載り、自分たちの意見が反映されているかチェックできます。
- 4) 看護師に日々の健康をチェックしてもらう他、顧問医による定期健康診断2回、顧問歯科医による歯科検診を行っています。
- 5) 栄養士や保育士によるアレルギー対応策、うつぶせ寝対策もしっかり行います。



* 武蔵小金井駅から徒歩5分です

特定保育施設 (仮称) キッズガーデン 小金井中町	設置者	株式会社Kids Smile Project	職員配置状況 R4.4.1 (予定)	施設長	保育従事職員				看護師 保健師	嘱託医	栄養士	調理員	事務 用務員	R4.4.1 予定 入定員				
	所在地	中町三丁目5番16号			保育士 資格有 A	保育士資 格以外の 有資格 B	無資格 C	合計 A+B+C						0歳	1歳	2歳	3歳	4歳
	電話	03-6432-9810	常勤	1	8	/	8	1	/	1	2	/	6	10	12	15	15	15
	ホームページ	https://www.kidsgarden.co.jp/	非常勤	/	1	/	1	/	/	/	1	/	/	/	/	/	/	/

保育理念

「みんなが輝く社会のために」

園は「子どものために」「保護者のために」「地域のために」「職員のために」存在します。
保護者が子どもを授かった喜びや共に生きる幸せを感じることでできる子育てで支援を行います。



保育目標

- 健康な子ども
- 仲間を大切に子ども
- 創ることに喜びを感じられる子ども
- 身近なものに愛情を持って接する子ども



運営方針

所する乳児及び幼児の最善の利益を考慮し、その福祉を積極的に増進することに最もふさわしい生活の場であることに努める。

保育に関する専門性を有する職員が、家庭との緊密な連携の下に、園児の状況や発達過程を踏まえ、保育における環境を通して、養護と教育を一貫して行う。

家庭や地域の様々な社会資源との連携を図りながら、園児の保護者に対する支援及び地域の子育て家庭に対する支援等を行う。

保育士は保育所の役割及び機能が適切に発揮されるように、倫理観に裏付けられた専門的知識、技術及び判断をもって、園児を保育するとともに、園児の保護者に対する保育に関する指導を行う。



開園時間

- 開園日 月曜日～土曜日
- 休園日 日曜日・祝祭日 年末年始(12月29日～1月3日)
- 保育時間 7:30～19:30
- 延長保育 18:30～19:30
- 延長料金 月額2,500円、スポット利用 月～金540円/60分 土曜日300円/10分
- 補食代200円/1食(30分以上の延長保育を利用する場合は対象)

各クラスの教育

名門小学校受験、幼稚園受験のバイオニア「伸芽会」と協同開発した日本初の認可保育園向け教育プログラム「KID'S PREP. PROGRAM(キッズプレッププログラム)」を導入しています。「教えない幼児教育」をテーマとして6歳までに身につけたい5つのチカラを育てていきます。



一日の流れ(参考)

時間	0歳児	1・2歳児	3・4・5歳児
7:30	順次登園・検温・視診		
8:30	自由遊び		
9:00	朝の会 (出席確認・歌など)	朝の会	朝の会
	おやつ		
10:00	朝おやつ・朝の会 個々の生活状況に合わせ	主活動	主活動
11:15～11:30	授乳・離乳・午前寝 午睡	食事・排泄・着替え・午睡 準備	食事・排泄・着替え・午睡 準備
12:00	排泄・検温・おやつ 降園準備	午睡	午睡
13:00			
14:00			
15:00		排泄・着脱・検温・おやつ プライマリータイム	
16:00		帰りの会	
17:00～18:30	自由活動		
18:30～19:30	延長保育	延長保育(補食)	
	完全降園		

年間行事計画

4月 入園式	11月 保育参観
5月 個人面談	12月 クリスマス会
6月 保育参観	1月 新年を祝う会
7月 七夕の会	2月 節分の会
8月 夏まつり	生活発表会
9月 敬老会	3月 ひなまつり
10月 ハロウィン	卒園式・進級式

※この他に毎月の避難訓練、お誕生日会を実施

計画場所



特定保育施設  (仮称) アスク武蔵小金井 南口保育園	設置者	株式会社日本保育サービス	職員配置状況 R4.4.1 (予定)	施設長	保育従事職員					看護師 保健師	嘱託医	栄養士	調理員	事務 用務員	R4.4.1 予定 入定員						
	所在地	本町六丁目9番41号			保育士 資格有 A	保育士 資格以外 の有資格 B	無資格 C	合計 A+B+C	0歳						1歳	2歳	3歳	4歳	5歳		
	電話	準備中			常勤	1	10		10												
	ホームページ	https://www.nihonhoiku.co.jp/blog/musashikoganeimami/			非常勤		2		2							2		1		1	6

● 2022年4月 小金井市役所近くに新しく開園する認可保育園です ●

コーポレートメッセージ **すべては子どもたちの笑顔のために**

保育理念 **未来を生きる力を培う** 自分らしく、生きる道を歩み、どんな時代にも対応できる資質と能力を培います。

保育方針 一人ひとりに心をかけ、愛情を注ぎ、成長に合わせたきめ細やかな保育を行うことで、変化の激しいこれからの社会を生き抜くための、"生涯にわたる生きる力の基礎"を育みます。

自ら伸びようとする力を支えます 五感を養って感性を豊かにします **後伸びする力を育みます**
 子どもが本来持っている"育つ力"に注目し、身近なものに関わり、五感を使った実体験を積み重ねることで、豊かな感性を高め、思考力・想像力を育みます。
 子どものありのままの姿を受け止め、共感し接することで、探求しやり抜く力、感情をコントロールする力、人と関わる力を育みます。

日本保育サービスは、子育て支援事業の最大手(株)JPホールディングスのグループ企業です。全国で205ヶ所の保育園と92ヶ所の学童クラブ・児童館を運営しています(施設数は2021年4月現在)。当社グループは、2021年1月より(株)学研ホールディングスと業務提携を開始いたしました。幼児学習プログラムをはじめとした新たなサービスの開発、保育人材の教育の充実、拡充を行い、質の高い子育て支援事業を展開することで、安心して子育てができる環境を実現することを目指しています。

◆ 知育・体育プログラム

未来を担う子どもたちの興味や関心の芽を育てることを目的とする知育・体育プログラム。友達と一緒に身体を動かしたり、感じたことを自由に表現したりすることで集中力や忍耐力、協調性、コミュニケーション意欲を育みます。乳幼児期から就学前まで、子どもたちの発達に合わせたプログラムを提供しています。

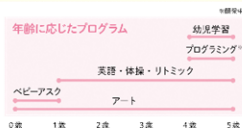

乳児向け アスクなら、0歳からのプログラムがあります
ベビーアスク



◆ 年間行事(予定)

季節に合わせたバラエティー豊かな年間行事を計画し、子どもたちの楽しい思い出作りをお手伝いいたします。

- | | | |
|-------------------|--------------------|----------------------|
| 4月 入園お祝い会、クラス懇談会 | 8月 水あそび | 12月 クリスマス会、健康診断、歯科検診 |
| 5月 親子遠足、保育参加 | 9月 引き取り訓練、給食試食会 | 1月 正月お楽しみ会 |
| 6月 個人面談、健康診断、歯科検診 | 10月 運動会、ハロウィン、園外保育 | 2月 個人面談、生活発表会、節分 |
| 7月 七夕、夏祭り | 11月 保育参観 | 3月 ひなまつり、卒園式 |



◆ 一日の流れ

- 7:00 順次登園
- 9:00 朝の会
- 9:30 午前のカリキュラム

天気の良い日はお散歩に出かけます。英語、体操、リズム、幼児学習プログラムなどで楽しい時間を過ごします。



- 11:30 昼食
- 12:30 お昼寝
- 15:00 おやつ
- 16:00 午後のカリキュラム
- 16:30 帰りの会・降園
- 17:30 自由遊び
- 18:00 夕食(延長保育時間)
- 20:00 最終延長時間



◆ 給食・おやつ(園内で調理して出来立てを提供します)

■献立 栄養士が年齢と成長に応じた味・栄養・硬さなどを考え、旬の食材を使用したバランスの取れた献立を作成しています。
■安全な食材選び 国産を中心に選定しています。特に米に関しては、産地・栽培方法などを調査し、おいしくて安全な特別栽培米を提供しています。
■アレルギー等への対応 食材アレルギー等で食べられないものがあれば、入園時に栄養士が相談に乗り、代替・除去などの対応を取ります。



◆ 食育

食を通じて子どもたちの生きる力を培うために、「給食」「食農」「クッキング保育」などの食育活動を通じて、彩り・香り・食感・音・味などで五感を刺激する体験を子どもたちに提供します。
 食育・食農の年間テーマを設定し、年齢や発達に合わせた内容になるように栄養士・保育士が協力し考えています。
 年間テーマ例 ▶日本の郷土食、世界の食事、野菜をたくさん食べよう!
 メニュー例 ▶園で収穫した野菜でカレーライス、カボチャ入りハロウィンパン、生地から手作り夏野菜ピザ



◆ 延長保育

基本時間外でご利用の場合は、下記の追加料金を頂戴します。

時間帯	継続利用料金	スポット延長料金
18:01～19:00	0～1歳児 3,500円/1ヶ月 2～5歳児 2,500円/1ヶ月	350円/1日 250円/1日
19:01～20:00	0～1歳児 7,000円/1ヶ月 2～5歳児 5,000円/1ヶ月	700円/1日 500円/1日

※別添夕食代(400円/1食)を頂戴します。※スポット延長は1回のご利用ごとに料金の発生する、激な延長保育に対応するシステムです。月10回以上スポット延長を利用された場合、請求額は継続利用料金を上乗せいたします。

◆ お問合せ先

株式会社日本保育サービス 運営本部
 東京都港区港南1-2-70 品川シーズンテラス5F
 03-6455-8035(受付時間:月～金 9時～18時)

保育園公式HP



★9月25日、28日に申込前説明会を開催します。上記公式HPから受け付けております。

◆ 保育園所在地 JR武蔵小金井駅より徒歩4分



特定保育施設 (仮称) アンジェリカ 東小金井保育園	設置者	株式会社 アンジェリカ	職員配置状況 R3.4.1	施設長	保育従事職員				看護師 保健師	嘱託医	栄養士	調理員	事務 用務員	R4.4.1 予定 入定員								
	所在地	緑町五丁目16-7			保育士 資格有 A	保育士資 格以外の 有資格 B	無資格 C	合計 A+B+C						0歳	1歳	2歳	3歳	4歳	5歳			
	電話	03-6420-0544 (本部)			常勤	1	12	1						12	1	1	1					
	ホームページ	https://angelica-nsy.com/			非常勤	1	1	2						1	1	1		10	12	15	15	15

企業理念

- ◆多様化する保育ニーズに対応します。
- ◆子育てを頑張るすべての人を応援します。
- ◆次世代を担う子ども達の育成に貢献します。

保育方針

子どもたちひとりひとりに「4つのこころ」を大切に育てます。

【自尊の心】

認め、愛され、大事にされ、いつも聞いてもらえるなどの体験を積み重ねることによって自分自身への自信を育てます。

【自立の心】

自己の主体性を形成する環境とひとりひとりの個性を尊重します。

【協調の心】

集団生活の中で思いやりや責任感を育てます。

【創造の心】

生活や遊びの中で、子どものひらめきや発見を大切にしながら、自分たちで創り出すことの楽しさや喜びが感じられるようにします。

年間行事予定 (例)

- ◆成長の節目を喜び合う行事 入園式・卒園式・お誕生日会など
- ◆自然体験・直接体験の機会となる行事 遠足・お泊り保育など
- ◆季節の移り変わりや日本の伝統文化を知る行事 こどもの日の会・七夕会・敬老の会・豆まきなど
- ◆目的をもって行う楽しさや充実感を味わう行事 運動会・生活発表会など

- 4月 入園式・保護者会
- 5月 子どもの日の会・春の遠足
- 6月 個人面談
- 7月 プール開き・七夕会・夏祭り
- 8月 お泊り保育 (5歳児)
- 9月 引き取り訓練・敬老の会
- 10月 運動会・秋の遠足
- 11月 保育参観
- 12月 クリスマス会・生活発表会
- 1月 お正月あそびの会・運営委員会
- 2月 豆まき・保護者会
- 3月 ひなまつりの会・お別れ遠足・卒園式

※左記の他、毎月、お誕生日会・身体測定避難訓練があります。
※各行事の実施時期は、年度により異なる場合があります。

見取り図



一日の流れ

	1~2歳児	3~5歳児	備考
7:30	順次登園	順次登園	
9:00	水分補給 散歩 園庭・室内あそび	水分補給 散歩 園庭・室内あそび	★あそび 9:30から各クラスがその日の主となる活動(主活動)を行っています。
10:30	昼食	昼食	
11:30	午睡	午睡	★睡眠 大切な時間です。 部屋の明かりを落として、横になることで体を休めます。
15:00	目覚め・おやつ あそび 順次降園	目覚め・おやつ あそび 順次降園	★あそび 夕方は降園に向けて、落ち着いてすごせるようにしています。
18:30	延長保育 補食・夕食	延長保育 補食・夕食	
20:30	閉園	閉園	

案内図

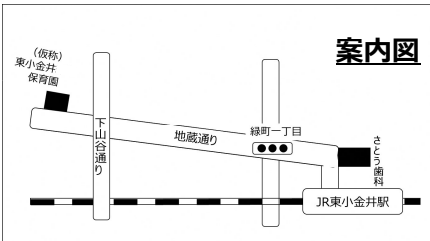

延長保育利用料金

- ◆月極利用 1時間延長 18:30~19:30 月額2,500円
- ◆スポット利用 1時間1,000円 (15分毎250円)
- 2時間延長 19:30~20:30 月額5,000円
- ※月極・スポットいずれの場合も、補食代200円/食、夕食代400円/食を別途頂戴致します。

特定保育施設	設置者	小金井市	職員配置状況 R3.4.1	施設長	保育従事職員					看護師 保健師	嘱託医	栄養士	調理員	事務 用務員	R4.4.1 予定 入定員					
	所在地	東町3-1-16			保育士 資格有 A	保育士 資格以外 の有資格 B	無資格 C	合計 A+B+C	0歳						1歳	2歳	3歳	4歳	5歳	
	電話	042-383-1180			常勤	1	14	12	14						1	3	3	1	1	9
くりのみ保育園	ホムアシ	http://www.city.koganei.lg.jp/kosodatekyokaku/hoiku/en/hoiku.shisetsu/ku-rinominurse.html	非常勤		8		12	20		3		1	1							

<保育理念>
 子どもの最善の利益を守り、子どもたちが心身ともに健やかに育つことを目指す。

<保育方針>
 ・一人ひとりの子どもを尊重し、豊かな人間性と生きる力を育てる。
 ・地域の子育ての拠点となり、連携し合っ子どもと保護者を支える。
 ・子育てのパートナーとして保護者を支え、共に子どもの育ちを支えていく。

<保育目標>
 ・生き生きと遊べる子
 ・人と関わる力のある子
 ・愛される喜びにあふれている子

<健康管理>
 看護師が中心となり子どもの心身の健全な発育を目指して、健康管理を行っています。園医による0歳児健診（毎月）全園児対象の健康診断（年3回）、歯科検診（年2回）、身体測定（毎月）、視力測定を行っています。保健指導は、手洗い、うがい、排泄、プライベートゾーン、赤ちゃんの話などを行っています。健康に関する相談を行っています。

<食事・おやつ>
 ・食材はできる限り国産のものを使用し、だし汁や素材の味を生かして調理しています。
 ・おやつは、乳幼児期の子どものためには、大事な食事の一部です。主に手作りしています。
 ・離乳食は、一人ひとりの発育や体調にあわせて調理しています。
 ・幼児クラスでは、子どもが自分たちで調理したものを食べるクッキング保育を年に数回行っています。また、野菜の栽培や芋ほりの体験等、食材に触れる機会を持っています。
 ・給食サンプル展示、保育参観時の給食試食、給食だより、レシピ配布等を通して園の食事についてお伝えしています。
 ・食材の放射能測定を定期的に行っています。
 ・食物アレルギー食の対応は、小金井市立保育園食物アレルギーマニュアルに基づいて行っています。

<園の一日>

3~5歳児	1~2歳児	0歳児
7:00 順次登園	7:00 順次登園	7:00 順次登園
8:40 健康観察	8:40 健康観察	8:40 健康観察
9:00 庭遊び・散歩 室内遊び	9:00 水分補給 散歩・遊び	9:00 水分補給 散歩・遊び
11:15 当番活動	10:45 昼食	10:30 離乳食
11:30 昼食 午睡	午睡	授乳
14:30 目覚め 室内遊び	14:30 目覚め 15:00 おやつ 遊び	14:30 離乳食 授乳
15:30 おやつ 庭遊び		遊び 睡眠
17:00 順次降園	17:00 順次降園	17:00 順次降園
18:00 延長保育	18:00 延長保育	18:00 延長保育
19:00	19:00	19:00

<年間行事予定>

4月	入園、進級の日 春の懇談会
5月	こどもの日のつどい
6月	5歳ピクニック・クッキング
7月	プール開き、お泊り保育
9月	くりのみまつり、保育参観（9・10・11・1月）
10月	遠足、プレイデー、芋ほり、懇談会
11月	芋煮会、アップル劇場
12月	幼児クラス劇場、会食会
1月	お正月遊び、お店屋さんごっこ ミニアップル劇場
2月	豆まき、クラス懇談会
3月	お別れ遠足、会食会、卒園式
毎月	避難訓練

(その他)
 ・個人面談を行っております。
 ・誕生会はお子さんの誕生日にクラスでお祝いします。

<乳児0・1・2歳の保育>
 乳児期は人格形成の基となる人への信頼感を育てる大切な時期です。一人ひとりの生活リズムを大切に、安心安全な環境づくりを心がけています。いつもお世話をする人が決まっており食事をとする場所、眠る場所も変わることなく、その子の場所として大事にしています。

<幼児3・4・5歳の保育>
 幼児期は自我を確立し、人と関わる力を養う大切な時期です。人と関わるなかで、力を合わせて一緒に成し遂げる喜びを知ります。3,4,5歳児の子ども達が一緒に生活する異年齢保育を行っています。
<異年齢保育>
 少子核家族化する現代の中で、本来得べき人間関係や発達を保障するために異年齢保育を実施しています。子どもたちの大きい子と小さい子が同じ空間にすることで、助けてあげる、教えてあげる、見守ってあげる、見せてあげる小さい子どもの気持ちを考える、小さい子は見て学ぶ、自分からやってみる力が育ちます。

<地域活動事業>
 ・子育て相談を随時行っています。
 ・園庭開放（毎週木・土 9:30~11:30）
 ・くりのみで遊ぼう（定期的に市報掲載）
 ・ミニアップル劇場
 ・地域試食会（市報掲載）
 ・プレママ、プレパパ支援
 ・他機関から「出張講座」の依頼があった時には職員が訪問しています。

<異世代交流>
 ・近隣施設を幼児クラスの子ども達が訪問します。

<その他>
 ・父母会があります。

<延長保育料>

時間帯	月額料金	対象者
7:00-8:30	3,500円	短時間認定
16:30-18:00	3,500円	短時間認定
18:00-19:00	2,500円	短時間及び標準時間認定

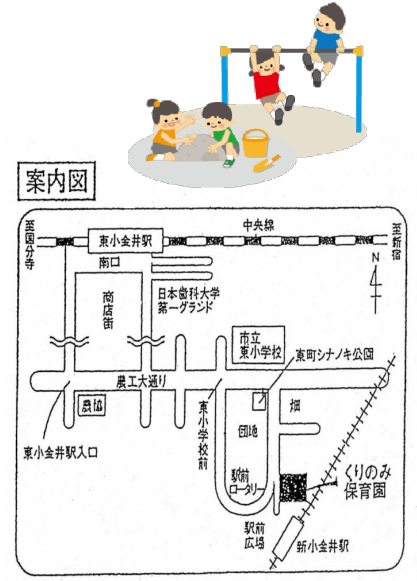
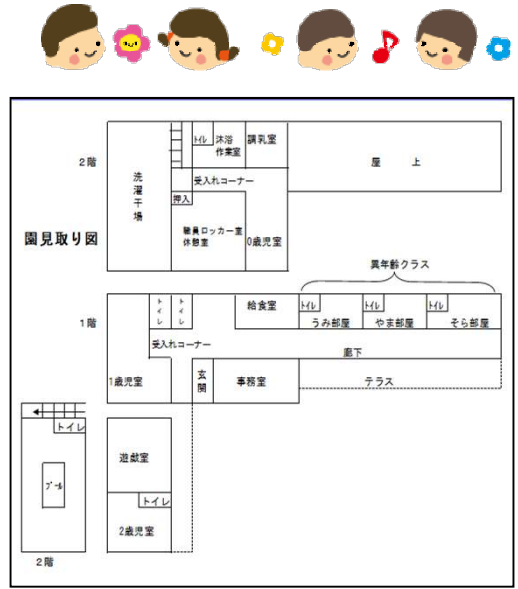

特定保育施設 わかたけ保育園	設置者	小金井市	職員配置状況 R3.4.1	施設長	保育従事職員					看護師 保健師	嘱託医	栄養士	調理員	事務 用務員	R4.4.1 予定 7/入定員											
	所在地	前原町3-11-12			保育士 資格有 A	保育士資格 以外の 有資格 B	無資格 C	合計 A+B+C	0歳						1歳	2歳	3歳	4歳	5歳							
	電話	042-383-1181			常勤	1	15	15	10						14	1	1	2	3	1	10	12	18	24	24	24
	ホムレージ	http://www.city.kosonai.lg.jp/kosodatekyoku/hokuen/hokushisetsu/wakatakenursery.html			非常勤	4	10	14	3						3	1										

<保育理念>

- ・わかたけ保育園は、児童福祉法に基づき乳幼児の保育を行います。
- ・保育にあたっては、保護者と保育園が連携し、日々子どもたちの最善の幸福の追求の為に努力します。
- ・職員は、子どもを取り巻く社会状況にも目を向け、豊かな愛情をもって子どもたちに接し、保育技術の習得資質の向上に努めます。
- ・公立として、地域に根ざす子育て、保育センターとしての役割を担います。

<保育方針>

- ・一人ひとりを大切に環境を整える。
- ・子どもの豊かな心(自分も大切に、他人も思いやり、感動、関心)を育てる。
- ・一人ひとり持っている個性が尊重され、仲間として互いに認め合い、豊かな人間性・生きる力を育てていく。
- ・保護者との信頼関係を築き、共によりよい子育てが出来るようにしていく。
- ・しっかりした体づくりのために、美味しく安全な給食を提供していく。

<保育目標>

- ・生活経験を豊かにし健康な子どもに育てよう
- ・共感することを大切にしお互いの信頼関係を築いていこう
- ・友だちとよく遊び、考えたり自分を表現できる子どもに育てよう
- ・親や地域とのつながりを大切にしていこう
- ・異年齢集団の中で一人ひとりが自分らしさを発揮できるようにしていこう

<乳児の保育>

- ・乳児期は家庭的な環境の下 担当保育士と親密な関係を築き情緒を安定させます。日々の落ち着いた生活の中でよく食べよくあそび、よく寝て心身の発達を促します。



<園の一日>

3~5歳児	1~2歳児	0歳児
7:00 順次登園	7:00 順次登園	7:00 順次登園
8:40 健康観察	8:40 健康観察	8:40 健康観察
9:00 庭遊び・散歩	9:00 水分補給	9:00 水分補給
室内遊び	散歩・遊び	散歩・遊び
11:15 当番活動	10:45 昼食	10:30 離乳食
11:30 昼食	午睡	授乳
午睡		睡眠
14:30 目覚め	14:30 目覚め	14:30 離乳食
室内遊び	15:00 おやつ	授乳
15:30 おやつ	遊び	遊び
庭遊び		睡眠
17:00 順次降園	17:00 順次降園	17:00 順次降園
18:00 延長保育	18:00 延長保育	18:00 延長保育
19:00	19:00	19:00

<健康管理>

看護師が中心となり子どもの心身の健全な発育を目指して、健康管理を行っています。園医による0歳児健診(毎月)全園児対象の健康診断(年3回)、歯科検診(年2回)、身体測定(毎月)、視力測定を行っています。保健指導は、手洗い、うがい、排泄、プライベートゾーン、赤ちゃんの話などを行っています。健康に関する相談を行っています。

<食事・おやつ>

- ・食材はできる限り国産のものを使用し、だし汁や素材の味を生かして調理しています。
- ・おやつは、乳幼児期の子どもにとっては、大事な食事の一部です。手作りを主としています。
- ・離乳食は、一人ひとりの発育や体調にあわせて調理しています。
- ・幼児クラスでは、子どもが自分たちで調理したものを食べるクッキング保育を年に数回行っています。また、野菜の栽培や芋ほりの体験等、食材に触れる機会を持てるようにしています。
- ・給食サンプル展示・保育参観時の給食試食・給食日より・レシピ配布等を通して園の食事についてお伝えしています。
- ・食材の放射能測定を定期的に行っています。
- ・食物アレルギー食の対応は、小金井市立保育園食物アレルギーマニュアルに基づいて行っています。

<年間行事予定>

4月	入園の日 保育懇談会
5月	こどもの日の集い 春の遠足
6月	ももちゃん劇場
7月	お泊り保育 プール開き
8月	
9月	子ども縁日
10月	プレーデー In くじら山 保育懇談会
11月	全体懇談会 ももちゃん劇場
12月	冬まつり お楽しみ会食
1月	お正月あそび ももちゃん劇場
2月	保育懇談会
3月	卒園の日 お別れ遠足 お別れ会食
毎月	誕生会・避難訓練

(その他)

- ・クラス懇談会、保護者の皆さんと職員とで行う全体懇談会、保育参観、保育参加等を通じて共に子育てについて理解しあう関係を作っていきたいと願っています。

<異年齢保育>

少子核家族化するなかで、子どもたちの本来の発達を保障するために幼児クラスは異年齢保育を実施しています。
 ※ 異年齢で生活することで、「おもいやり」「やさしさ」「あこがれ」が自然なかたちで育まれます。
 ※ 新しい友だちを迎える「はる」も泣く子どもも少なく、スムーズに新年度を迎えることができます。
 ※ 同年齢だと「みんなと一緒に」を余儀なくされますが一人ひとりが自分のペースで「課題」に立ち向かうことができます。そこにはゆったりとした空間が保障されています。
 ※ 同年齢の子どもが少ないこともあり、保育者側からは一人ひとりがよく見えそれぞれの発達課題を十分に保障することが可能です。
 ※ クラスの壁がなくなり、どの子どもも保育者と一緒に生活し遊んでいます。
 ※ 家庭的であたたかいものがあり、子どもたちが自然に自立できる空間があります。

<園からのお知らせ>

- ・保育園の裏には野川があり四季折々の自然を子どもたちに提供してきます。
- ・父母会があります。

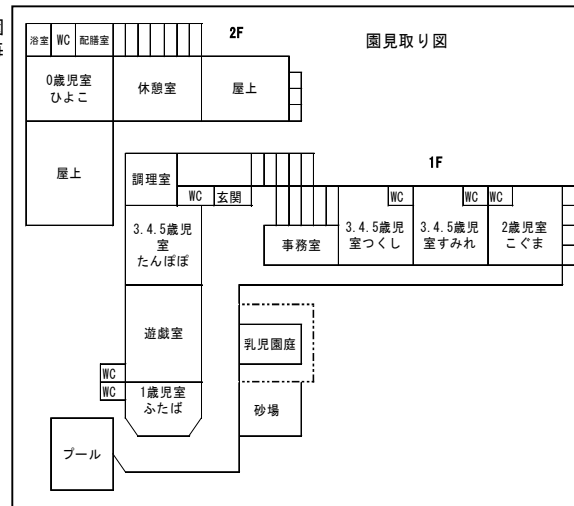

案内図

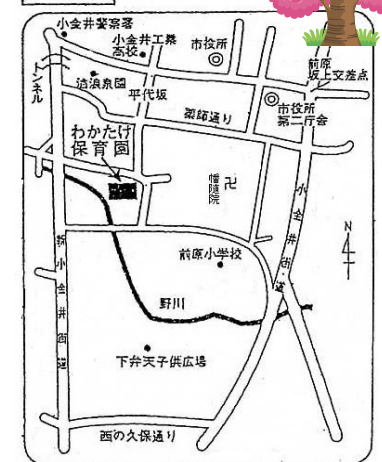

特定保育施設 小金井保育園	設置者	小金井市	職員配置状況 R3.4.1	施設長	保育従事職員						看護師 保健師	嘱託医	栄養士	調理員	事務 用務員	R4.4.1 予定 7/1 入定員										
	所在地	本町5-6-19			保育士 資格有 A	保育士 資格以外 の有資格 B	無資格 C	合計 A+B+C	0歳	1歳						2歳	3歳	4歳	5歳							
	電話	042-381-2237			常勤	1	17		17	1								2			9	14	18	20	26	27
	ホムパツ	http://www.city.koganei.lg.jp/kosodatekyokai/hoiku/hoiku/shisetsu/koganeinursery.html			非常勤		9		16	25							3		3	2						

子どもたちの人生の『根っこ』を育てる！
それが保育園です！！

＜保育理念＞
子どもの最善の利益を守り、心身共に健やかに育つことを支える



＜保育方針＞
・1人ひとりの子どもを尊重し、豊かな人間性と生きる力を育てる
・子育てのパートナーとして、保護者と共に子どもの育ちを支えていく
・地域とも交流や連携を図り、地域の子育ちの場となる



＜保育目標＞
・よく食べ、よく眠り、よく遊ぶ子
・自分も友だちも大切に子



＜健康管理＞
看護師が中心となり子どもの心身の健全な発育を目指して、健康管理を行っています。園医による0歳児健診（毎月）全園児対象の健康診断（年3回）、歯科検診（年2回）、身体測定（毎月）、視力測定などを行っています。保健指導は、手洗い、うがい、排泄、プライベートゾーン、赤ちゃんの話などを行っています。育児の悩みや健康に関する相談を行っています。

＜食事・おやつ＞
・食材はできる限り国産のものを使用し、だし汁や素材の味を生かして調理しています。
・おやつは、乳幼児期の子どもにとっては、大事な食事の一部です。手作りを主に嗜好品ではなく軽食を中心としています。
・離乳食は、一人ひとりの発育や体調にあわせて調理しています。
・幼児クラスでは、子どもが自分たちで調理したものを食べるクッキング保育を年に数回行っています。また、野菜の栽培や芋ほりの体験等、食材に触れる機会を持てるようにしています。
・おうちの方には、給食サンプル展示・一日保育士体験時の試食・給食だより・レシピ配布等を通して園の食事についてお伝えしています。
・食材の放射能測定を定期的に行っています。
・食物アレルギー食の対応は、小金井市立保育園食物アレルギーマニュアルに基づいて行っています。医師の指示のもと園と家庭と協力しながら進めていきます。

＜園の一日＞

3～5歳児	1～2歳児	0歳児
7:00 順次登園	7:00 順次登園	7:00 順次登園
8:30 健康観察	8:30 健康観察	8:30 健康観察
9:00 室内遊び 庭遊び・散歩	9:00 室内遊び 水分補給	9:00 水分補給 散歩・遊び
11:15 昼食（3歳児）	11:45 昼食	10:30 離乳食
11:30 昼食（4,5歳児）	10:45 昼食	授乳
午睡	午睡	睡眠
14:30 目覚め 室内遊び	14:30 目覚め 15:00 おやつ	14:30 離乳食 授乳
15:30 おやつ 庭遊び	遊び	遊び 睡眠
17:00 順次降園	17:00 順次降園	17:00 順次降園
18:00 延長保育	18:00 延長保育	18:00 延長保育
19:00	19:00	19:00（満1歳より）

＜年間行事予定＞ ※変更・中止になる可能性があります。

4月	入園・進級の日	懇談会
5月	春の遠足	
6月	こぶた劇場	じゃがいも掘り 芋煮会
7月	プール開き	お泊まり保育
8月		
9月	秋まつり	祖父母交流会
10月	プレイデー	さつまいも掘り 秋の遠足 懇談会
11月	こぶた劇場	芋煮会 焼き芋 ゆめのまち
12月	ゆめのまち	会食会
1月	こぶた劇場	
2月	豆まき	懇談会
3月	お別れ遠足	会食会 卒園式
毎月	避難訓練	

・誕生会はその子の誕生日にクラスでお祝いをします。

乳児期は毎日の安定した生活と大人との信頼関係が基本です。普段と違う生活や緊張する場面を伴う行事には参加しません。幼児クラスの行事も、計画やねらいに沿った日々の遊びや活動の延長線上にあります。練習や見栄えに特化した運動会やお遊戯会はありません。

＜乳児0・1・2歳の保育＞

乳児期は人格形成の基となる、人への信頼感と自己肯定感を育てる大切な時期です。担当保育士と親密な関係を築き、安心して過ごせるようにします。1人ひとりの小さな心に寄り添って、湧き出てくる感情や主張に共感し、愛され認められる経験を重ねます。五感を使ってたくさん遊び、豊かな感性と心身の発達につなげます。

＜幼児3・4・5歳の保育＞

幼児期は自我を確立し人と関わる力を養う大切な時期です。人と関わる中で力を合わせて一緒に成し遂げる達成感や喜びを知り、相手の気持ちに気付いたり折り合いをつけたりする力を獲得します。異年齢の交流も大事にしながら、同年齢での育ちを支え合うクラス別保育を行っています。

子どもも大人も合言葉は「とことん遊ぼう！小金井保育園！」友だちと一緒に様々な遊びや活動を主体的に展開し「楽しかったね！また明日も遊ぼうね！」と、仲間と仲間、今日から明日へとつなげる毎日を目指します。

＜園見取り図＞

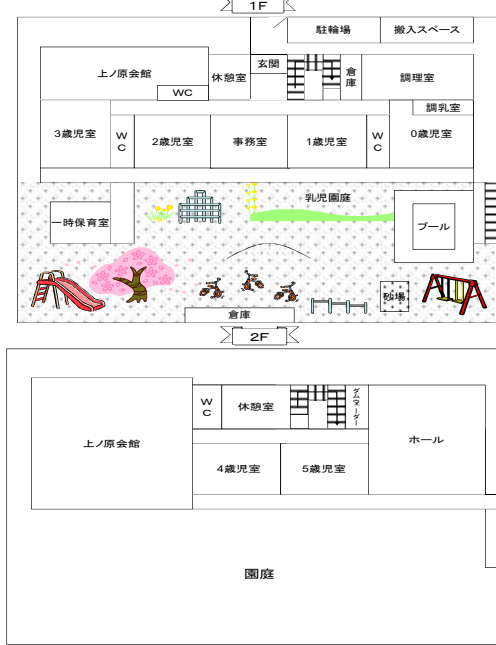

＜園からのお知らせ＞ ※変更・中止になる可能性があります。

- ・「保育の見える化」と「一緒に子育て」を目指し、「一日保育士体験」を全クラスで行っています。
- ・保護者のみなさんと保育を共有するために、年3～4回各クラス懇談会を行っています。
- ・個人面談を随時行っています。
- ・保護者と職員による定期的な交流や活動をしています。「こがねい交流会」「小金井おやじ's」
- ・父母会があります。
- ・地域のお子さんをお預かりする一時保育を行っています。専用電話 042-301-4932
- ・園庭開放（火）（木）9:30～11:30
- ・子育て相談随時受け付けています。

＜主な地域支援活動＞ ※変更・中止になる可能性があります。

- ・親子で遊ぼう会（年3回）
- ・本町高齢者在宅センターとの交流（年3回）
- ・本児童館相談事業（年4回）
- ・こぶた劇場（年3回） ・あきまつり（9月）
- ・中高大学生ボランティア、職場体験の受け入れ
- ・プレママ・プレパパおいでよ保育園！
- ・プレママ・プレパパあつまれ保育園！

1人ひとりの子どもたちが主体的に環境にかかわり、豊かな体験を通じて遊びが展開されることを重視しています。体育、音楽、言語、造形などの活動も、外部講師や教科指導ではなく、1人ひとりの興味や特性を理解し信頼関係を築いている担任保育士が、それぞれの子の自発的な遊びや活動になるように計画に基づいて行います。

案内図

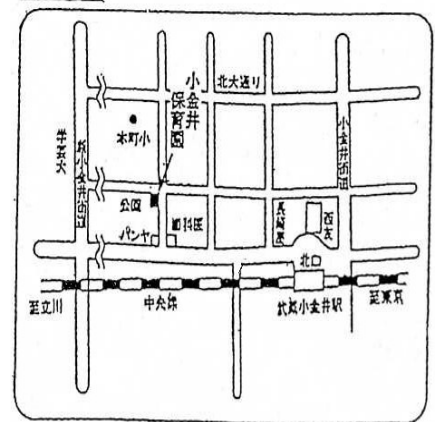

特定保育施設 けやき保育園	設置者	小金井市	職員配置状況 R3.4.1	施設長	保育従事職員								R4.4.1予定 7/15定員						
	所在地	梶野町1-2-3			保育士資格有A	保育士資格以外の有資格B	無資格C	合計A+B+C	看護師保健師	嘱託医	栄養士	調理員	事務用務員	0歳	1歳	2歳	3歳	4歳	5歳
	電話	0422-60-0770			常勤	1	23	17	23	1	1	2	3	15	20	24	27	27	27
	ホ-ムA-ジ	http://www.city.koganei.lg.jp/kosodatekyoiku/hokuen/hokushisetsu/keyakinursery.html			非常勤	6	17	23	1	3	5	3							

<保育理念>
子どもの最善の利益を守り、子どもたちが心身共に健やかに育つことを目指す。

<保育方針>
・豊かな感性と温かい愛情をもって、一人ひとりの子どもを大切に育てる。
・保護者との信頼関係を築き、共に子どもの育ちを支える。
・地域との交流や連携をはかり、開かれた子育て支援の場になる。



<保育目標>
・健康な子
・生き生きと遊ぶ子
・自分も友だちも大切にできる子

<健康管理>
・保健師が中心となり子どもの心身の健全な発育を目指して、健康管理を行っています。
・園医による0歳児健診（毎月）全園児対象健康診断（年3回）、歯科検診（年2回）、身体測定（毎月）、視力測定を行っています。
・保健指導は、手洗い、うがい、排泄、プライベートゾーン、ソーシャルディスタンス等の体の話の他、赤ちゃんの話、命の話、気持ちの話等心育てる指導を行っています。健康や子育てに関する相談を行っています。

<食事・おやつ>
・食材はできる限り国産のものを使用し、だし汁や素材の味を生かして調理しています。
・おやつは、乳幼児期の子どもにとっては、大事な食事の一部です。手作り中心としたメニューです。
・離乳食は、一人ひとりの発育に合わせて段階を決め日々の体調を考慮しながら調理しています。
・幼児クラスでは、子どもが自分たちで調理したものを食べるクッキング保育を年に数回行っています。また、野菜の栽培や芋ほりの体験等、食材に触れる機会を持つようにしています。
・離乳食、乳児食、幼児食の展示、保育参観時の給食試食を通して、子どもにあった食事量や形態をお伝えしたり、給食日より、レシピ配布等を通して園の食事についてお伝えしています。
・食材の放射能測定を定期的に行っています。
・食物アレルギー食の対応は、小金井市立保育園食物アレルギーマニュアルに基づいて行っています。

<園の一日>

3~5歳児	1~2歳児	0歳児
7:00 順次登園	7:00 順次登園	7:00 順次登園
8:40 健康観察	8:40 健康観察	8:40 健康観察
9:00 庭遊び・散歩 室内遊び	9:00 水分補給 散歩・遊び	9:00 水分補給 散歩・遊び
11:15 当番活動	10:45 昼食	10:30 離乳食
11:30 昼食 午睡	午睡	授乳 睡眠
14:30 目覚め 室内遊び	14:30 目覚め 15:00 おやつ	14:30 離乳食 授乳
15:30 おやつ 庭遊び	遊び	遊び 睡眠
17:00 順次降園	17:00 順次降園	17:00 順次降園
18:00 延長保育	18:00 延長保育	18:00 延長保育
19:00	19:00	19:00

<年間行事予定>

4月	入園の日・はじめましての会
5月	こどもの日の集い・春のピクニック
6月	じゃがいも掘り・プール開き
7月	お泊り会（5才）・しゃぼんだま劇場
8月	
9月	あきまつり・秋のつどい
10月	ブレイデー・さつま芋掘り・秋の遠足
11月	しゃぼんだま劇場・焼きいも会
12月	こどものまち・会食会
1月	しゃぼんだま劇場・劇ごっこ
2月	豆まき
3月	お別れ遠足・会食会・卒園式
毎月	誕生会・避難訓練

（その他）
・父母会があります。



<乳児0・1・2歳の保育>

各年齢を二部屋に分け、どの子にも十分に目が行き届くように少人数で保育しています。担当保育士と親密な関係を築き、安心して過ごします。一人一人に愛情を注ぎ、思いを読み取り、気持ちに寄り添い、自尊心や自分でやりたい気持ちを育てます。よく遊び、よく食べ、よく眠り、生活リズムを整え、情緒を安定させて、心身の発達を促します。

<幼児3・4・5歳の保育>

同じ部屋で3、4、5才の子ども達が一緒に過ごし、育ち合う異年齢保育を行っています。
身近なモデルとなる年長児の存在は、憧れや自分の近い将来への目標となり、自らやろうとする力や挑戦する力を育てます。同じクラスの小さい子との関係は、思いやりや寛容さを育てます。頼られ、認められる経験をたくさんし、小さい子を見て自分を振り返ることで成長した自分を感じ、自己肯定感が育ちます。多様な人間関係は、人と関わる中で、互いに認め合い、自分も相手も大切にすることを育てます。子どもが主体的に遊ぶ中で、自己を発揮する力を育てるとともに、好奇心や探究心、思考力や創造性、乗り越える力を身につけます。

<園見取り図>



<行事について>

※乳児期は、家庭的な環境の下、過刺激にならず、安心して過ごすことを大切に考え、0、1、2歳クラスの子どもたちは、行事には参加しません。
※幼児クラスでは、年齢による発達の特徴を捉え、行事の参加の仕方を考えています。
※家族や参加者みんなで楽しむ行事、クッキングやピクニックなど経験を重視した行事、年長児が目標に向かって努力することや、みんなで力を合わせることをねらいとした行事を行っています。
※見せることを重視した運動会やお遊戯会は行っていません。
※体育活動、音楽活動、造形活動は、子ども一人ひとりをよく把握し、信頼関係を築いている担任保育士が、年間指導計画に基づき行っています。

<園からのお知らせ>

- ・保育参観、試食会、個人面談をご都合の良い日に行っています。
- ・年に3~4回の懇談会を通して、一緒に子育てを考えていきます。
- ・電話による、子育て相談を随時行っています。（月曜日~金曜日 9:30~16:00）
- ・園庭開放 火曜日・木曜日 9:30~11:30
子育て相談も受け付けています。
- ・地域育児支援事業「なのはなひろば」を開催しています。（市報掲載）
- ・児童発達支援センターきらりととの交流をしています。

<案内図>



マップ番号：44

幼保連携型認定こども園 小金井けやきの森認定こども園	設置者	学校法人村田学園 理事長 村田克也	職員配置状況 R3.4.1	施設長	保育従事職員					看護師 保健師	嘱託 医	栄養士	調理員	事務 用務員	R4.4.1予定 7/27定員						
	所在地	緑町1-6-17			保育士 資格有 A	保育士資 格以外の 有資格 B	無資格 C	合計 A+B+C	0歳						1歳	2歳	3歳	4歳	5歳		
	電話	042-401-1638			常勤	1	15	1	16						1	2	1	幼	13	13	13
	ホームページ	keyakinomori.site			非常勤	8	10	18	2						1	保	6	15	15	15	15

◇教育・保育理念◇

こどもの「未来」を想像し、「いま」に向き合い、子ども一人ひとりがもつ☆キラリ☆を引き出す

◇教育・保育の内容◇

幼保連携型認定こども園教育・保育要領に基づき、教育・保育内容に関する全体的な計画及び指導計画等を編成し小学校教育への円滑な接続に配慮した以下の教育・保育を提供するものとします。

- 1、教育・保育の提供 . . . 園児への保育時間中の教育・保育の提供
- 2、食事（給食の提供） . . . 園児への給食・おやつ提供
- 3、一時預かり事業（幼稚園型） . . . 幼稚園部園児への早期居残り・居残り保育
- 4、延長保育事業 . . . 保育部園児への延長保育事業
- 5、子育て支援事業 . . . 親子の集いの場の提供、園庭開放、育児相談



事業	利用時間帯	料金
・一時預かり事業 (幼稚園型)	希望する幼稚園籍の子どもに対して、保育園籍の子ども同様 早朝または延長保育を可能とする (7:00~19:00)	デイリー利用 . . . 100円~650円
・延長保育事業	保育標準時間認定児 (月~土) 18:00~19:00 保育短時間認定児 (月~土) 7:00~8:30/16:30~19:00	デイリー利用 . . . 100円~200円
・子育て支援事業 (こども園であそぼう)	毎週水曜日10:30~11:30実施 (雨天・夏季は実施ナシ) 内容：園庭開放・未就園児親子交流の場・子育て情報提供	無料 (材料費など徴収の場合あり)
・子育て支援事業 (ぬくもりの部屋)	毎月1回の子育て相談 (実施日については毎月異なる) 電話での相談については、毎日可能 (9:00~16:00)	無料

◇専門カリキュラム◇

下記の内容については専門の指導者を招き、教育・保育内容の質向上に努めます

- ☆英語 異文化に触れ、英語に親しむ
- ☆ダンス リズム感を養い、踊ることや身体を動かすことの楽しさを知る
- ☆体操 身体の平衡感覚を養う
- ☆リトミック 音楽を使って、身体的・感覚的・知的に優れた子どもたちの育成を図る
- ☆お絵かき（造形） 作品（絵画・造形・図工）ができあがるまでの思考や実体験を大切に育てる
- ☆乳児英語 はじめて英語と出会い、呼びかけや歌で「聴く耳」を育てる



◇制服◇

- ◎3歳未満児（にじ・はな・ゆき） 制服なし（自由服）
- ◎3歳以上児（ほし・つき・そら） 制服・制帽・体操服・夏用帽子あり

◇午睡（昼寝）について◇

早寝早起き、規則正しい生活を送り、小学校への接続をスムーズに行えるよう
当園では年少（3歳以上児）からは午睡の時間を設けておりません。

時間	1号認定子ども（3歳以上 幼稚園籍）	2号認定子ども（3歳以上 保育園籍）	3号認定子ども（3歳未満 保育園籍）
7:00	※早朝一時預かり保育にて対応可	随時登園 健康視診 自由遊び	随時登園 健康視診 自由遊び
9:00	随時登園 健康視診 自由遊び	随時登園 健康視診 自由遊び	随時登園 健康視診 自由遊び
	おかたづけ 朝の準備 トイレトレーニング	おかたづけ 朝の準備 トイレトレーニング	おかたづけ おやつ 排泄 トイレトレーニング
9:30	朝の会（出席・持ち物確認）朝の体操	朝の会（出席・持ち物確認）朝の体操	朝の会（出席・持ち物確認）朝の体操
10:00	年齢別保育（内容は曜日により異なる） 体操・ダンス・リトミック・制作・外遊び	年齢別保育（内容は曜日により異なる） 体操・ダンス・リトミック・制作・外遊び	年齢別保育 制作・外遊び・お散歩・あそび・歌
11:15	昼食（給食） 歯磨き	昼食（給食） 歯磨き	昼食（給食） 歯磨き
12:30	年齢別保育（内容は曜日により異なる） ワーク・英語・お絵かき	年齢別保育（内容は曜日により異なる） ワーク・英語・お絵かき	午睡
13:45	お帰りの準備 おはなし絵 絵本の時間	お帰りの準備 おはなし絵 絵本の時間	おやつ 自由遊び 随時降園
15:15	おやつ 自由遊び 随時降園	おやつ 自由遊び 随時降園	水曜日：乳児英語
	※一時預かり保育で19:00迄対応	標準時間認定児18:00迄、短時間認定児16:30迄	標準時間認定児18:00迄、短時間認定児16:30迄
		標準時間・短時間ともに延長保育で19:00迄対応	標準時間・短時間ともに延長保育で19:00迄対応
19:00	閉園	閉園	閉園

◇保育料等◇

科目	1号認定子ども	2号認定子ども	3号認定子ども
保育料			小金井市が定める保育料
入園金	30,000円	30,000円	
制服・用品代	~30,000円	~30,000円	~3,000円
教育充実費	10,000円/月(うち保護者負担3,000円)	3,000円/月	1,500円/月
行事協力費	1,000円/月	1,000円/月	500円/月
給食費			

◇主な年間スケジュール◇

4月・入園式 ・保護者懇談会	10月・ハロウィン
5月・幼児バス遠足 ・乳児個人懇談	11月・健康診断 ・作品展
6月・親子スポーツday ・健康診断	12月・おもちゃつき ・クリスマス会
7月・保育参加・参観	1月・保護者懇談会
8月・夏まつり	2月・節分まめまき ・保育発表会
9月・園外活動(2歳以上)	3月・卒園遠足 ・卒園式

◇アクセス◇

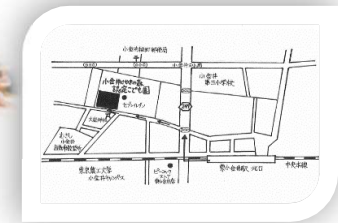

J R東小金井駅北口より徒歩5分

マップ番号：45

特定保育施設 こどものへや保育室	設置者	株式会社グリブ	職員配置状況 R3.4.1	施設長	保育従事職員					看護師 保健師	嘱託医	栄養士	調理員	事務 用務員	R4.4.1 予定 入込定員					
	所在地	東町5-23-18			保育士 資格有 A	保育士資 格以外の 有資格 B	無資格 C	合計 A+B+C	0歳						1歳	2歳	3歳	4歳	5歳	
	電話	042-384-3385			常勤	1	4	4	0						0	19				
	ホームページ	http://www.kodomo-no-heya.com/i			非常勤	2	1	3	1											

【 保育方針 】

◎《褒めて育てる》を基本とし、家庭的雰囲気の中で一人一人に愛情と責

◎人間形成の基礎を培う一番大事な乳幼児期にたくさんの愛情を注ぎ、安定した生活環境の中で子供の健やかな心身の発達を図ります。

◎恵まれた自然環境の中で、四季を通して草花や昆虫を見たり触れたり、肌で感じ取りながら、たくさんの感動と発見をして『豊かな感性』と『心の芽』を育てます。

◎子供の健康と安全に十分配慮して楽しく遊びます。

年間行事	4月	入園	5月	春のピクニック	6月	ジャガイモ掘り	7月	七夕祭り
	8月	夏祭り 健康診断	9月	お月見 お団子作り	10月	秋の遠足	11月	さつま芋掘り
	12月	クリスマス会 みかん狩り	2月	節分 豆まき 健康診断	3月	雛祭り お別れ会		

【 保育時間 】

月曜日～土曜日 ※休園日 日曜・祝祭日・年末年始(12/29～1/3)

基本保育 7時30分～18時30分

延長保育 18時30分～19時00分 (450円/30分)

【 保育の特徴 】

◎異年齢児と合同保育をして、お友達への思いやりを育みます。

◎遊びの中に『英語でリトミック』を取り入れ、いろいろな楽器の音を楽しんだり、音楽に合わせて体を動かすことで音感やリズム感、表現力を身につけます。

◎ 茶道を通して日本文化に触れ、礼儀作法を体験、楽しめます。(2歳児)

※ 令和5年3月末日をもって閉園を予定しております。

【 案内図 】

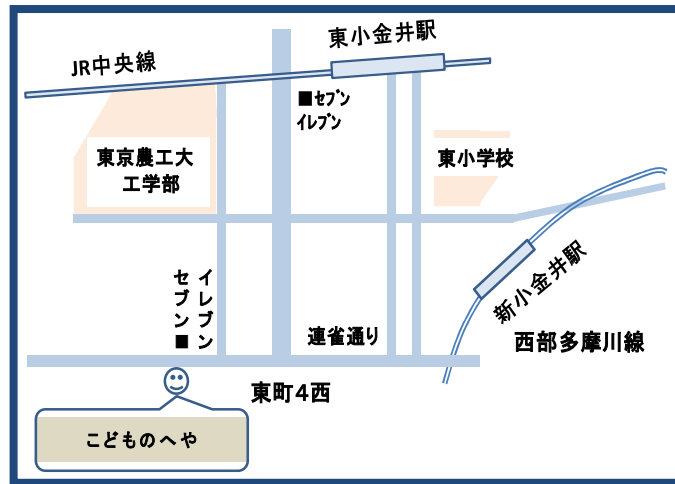

仕事と子育ての両立を応援します！



特定地域型保育事業	設置者	NPO法人 地域の寄り合い所また明日	職員配置状況 R3.4.1	施設長	保育従事職員					看護師 保健師	嘱託医	栄養士	調理員	事務 用務員	R4.4.1 予定 入定員						
	所在地	費井南町4-14-14ヴィレッジ・パル1F			保育士 資格有 A	保育士 資格以外 の有資格 B	無資格 C	合計 A+B+C	0歳						1歳	2歳	3歳	4歳	5歳		
	電話	042-386-8280			常勤	1	4		4												
	ホームページ	http://www.7b.biglobe.ne.jp/~mata-asita/			非常勤		2		8						10		1		3		3

また明日保育園



明日という未来がつながっていきますように・・・



- 子ども達一人一人のリズムに合わせて生活します。
- 色々な年代の人達と触れ合うことで、生活の中の楽しみや学びの場となるようにします。

お水に触れたり、
歌ったり、
お話したり・・・
時には
おじいちゃん、おばあちゃんと一緒に
日向ぼっこをしたり、
風に吹かれたり。

また、単に預けたり預かったりするだけの場所ではなく、
親御さんにとって「もう一つの実家」になれたら嬉しいです。



時間	0歳児	1, 2歳児
7:30	順次登園・自由遊び	
10:00	野川沿いのお散歩や外遊びで元気いっぱい遊びましょう	
11:30	昼食	
11:45		昼食
12:00	お昼寝	
13:00		お昼寝
15:00	おやつ	
16:00	自由遊び・順次お迎え	
18:30	閉園時間（延長は19時までとなります）	



- また明日保育園は、アパートの1階の全部のお部屋の壁を取り払った一つの広い空間の中で、高齢者のテイクサービスや地域への開放スペースと一緒に運営しています。
おじいちゃん・おばあちゃんや、地域の小学生たちがいつも園児を慈しんでくれています。

- 開所時間：
月曜日から土曜日
7時30分から18時30分
※祝祭日及び年末年始を除く

○ 犬も飼っています

- 同一空間に認可外保育「小さな保育園 虹のおうち」も併設していますので、3歳以降も同じ場所で保育をご利用頂くことが可能です。



特定地域型保育事業	設置者	株式会社 コスモス	職員配置状況 R3.4.1	施設長	保育従事職員				看護師 保健師	嘱託医	栄養士	調理員	事務 用務員	R4.4.1 予定 入定員				
	所在地	梶野町5-8-25 シエルエトワール101			保育士 資格有 A	保育士資格 以外の 有資格 B	無資格 C	合計 A+B+C						0歳	1歳	2歳	3歳	4歳
	電話	042-381-6464	常勤	1	5	1	6	6	6	7								
	ホームページ	http://otaira.jp/	非常勤		2		2	1										

第四コスモ保育園

【開園時間】

月曜～金曜	7:15～19:15 (18:15～延長保育となります)
土曜日	7:15～18:15

- ※ 0歳児の保育時間は7:15～18:15迄、お願いします。
- ※ 保育時間は、児童の月齢、保護者の就労時間等により保育園と相談の上決定します。

【利用可能サービス】

零歳児保育	7:15～18:15
延長保育	18:15～19:15まで 2,500円 ※臨時時間外は、 標準時間認定 15分300円 短時間認定 15分200円 となります。

【第四コスモの一日】

0歳児	1・2歳児
月 齢 に 応 じ た 個 々 の カ リ キ ュ ラ ム	07:15 合同保育
	09:00 朝のお集まり クラス別活動
	10:45 1歳児食事 11:15 2歳児食事
	11:40 1歳児午睡 12:00 2歳児午睡
	14:30 起床 15:00 おやつ
	15:30 クラス別活動 お教室
	18:15 補食
	19:15 保育終了

※土曜日は18:15で終了

教育・食育・安全 に力を入れる

- 1) “乳児期の性格形成は一生の性格を左右する”を保育方針の基礎にする。
- 2) 個性を伸ばすと共に社会性を身につけさせる。
→モンテッソーリ教育をとり入れる。
- 3) 保育を通じて、児童・保育士・父母の差別や偏見が減るように努める。
- 4) 幼児教育を積極的に進める。→2才半からリトミック、モンテッソーリ、英会話を学ぶ。
英会話1回 400円。
- 5) 食育の推進を行う。→種をまき、育て、収穫し、料理し、山分けの楽しみを味わう。
- 6) 感染症対策をしっかりと行う。→保育園で自分の子以外の病気をうつされ、仕事を休まなければならないことがないようにする。

【年間行事予定】

- 6月 定期健診
- 7月 水あそび、給食試食会・懇談会
- 9月 緊急引取り訓練
- 10月 コスモ合同親子運動会、ハロウィンパーティー
- 11月 収穫祭、定期健診
- 12月 クリスマス会
- 3月 ひな祭り・お別れ会・進級を祝う会・文集作り・卒園式
*他 12月に歯科検診を予定



英会話教室の様子

※詳しくはホームページをご覧ください



一番安心して預けられる

共に目指します

I はじめに

42年前、田舎から上京し、結婚し、子どもが生まれ、六畳一間で赤子を育てているうちに、発作的に“子殺し”をしてしまう母親の事件が2件続けてありました。そのことから私達は“共同保育所”をはじめました。平成27年度より認可保育園となりました。

II 事業目的

「待機児の解消と人口減を止める」を目標に、リーズナブルな保育園を増やし、安心して子どもを産める社会を作る。

III 保育理念

発芽を含め、生きとし生くるものの赤ちゃんは神々しくも愛くるしい。そうある他に、身を守る術がないからだという。さればこそ、保育理念として、はじめのはじめの、その又はじめは“守ってあげる”を掲げる。

IV 安心して預けられる保育園

- 1) 月に1回、理事長(代表取締役)、施設長、父母代表(2名前後)、職員代表(2名) 財務担当、法務担当、地域の知識人の理事による理事会を開きます。
- 2) 一般の父母、一般の職員は父母代表理事、職員代表理事に、口頭又は文書で意見・要望が出せるようにし、民主的運営を図ります。
- 3) 毎月「コスモ便り」を発行し、そこには“理事会報告”が載り、自分たちの意見が反映されているかチェックできます。
- 4) 看護師に日々の健康をチェックしてもらう他、顧問医による定期健康診断2回、顧問歯科医による歯科検診を行っています。
- 5) 栄養士や保育士によるアレルギー対応策、うつぶせ寝対策もしっかり行います。

案内図

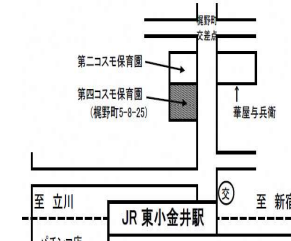

特定地域型保育事業 ひがし保育園	設置者	特定非営利活動法人ひがし保育園	職員配置状況 R3.4.1	施設長	保育従事職員					看護師 保健師	嘱託医	栄養士	調理員	事務 用務員	R4.4.1 予定 入定員										
	所在地	東町4-31-17			保育士 資格有 A	保育士 資格以外の 有資格 B	無資格 C	合計 A+B+C	0歳						1歳	2歳	3歳	4歳	5歳						
	電話	042-386-3204			常勤	1	5	/	5						/	/	/	1	/	/	4	4	4	/	/
	ホームページ	http://www.higaho.com/			非常勤	/	/	2	2						/	/	1	1	/	/	/	/	/	/	/

保育時間

開園時間	7:00~19:00
保育標準時間	7:00~18:00
延長終了	19:00
保育短時間	8:30~16:30
延長開始	7:00
延長終了	19:00

保育目標

- 心身共に健康な子ども
元気な身体と生活リズムを大事にしよう
- 情緒豊かな子ども
「イヤ」をたくさん出そう
「好き」をたくさん見つけよう
- 生きるためのルールを知っている子ども
「安心できる心地よさ」を知ろう
「子育て、自分育て」を楽しもう

1日の流れ

- 7:00 開園 おはよ～
- 9:00 朝のお集まり 赤ちゃんは午前寝
何して遊ぼうか～
いろいろな遊び～散歩、歌、おままごと、絵本…
- 11:00 給食 今日メニューは何かな～
- 12:30 お昼寝 いっぱい遊んでZ…Z…Z…
- 15:00 おやつ ポリウムたっぷり
- 16:00 自由遊び
- 19:00 閉園 また明日遊ぼうね

育児・栄養相談 … 随時OK!

育児の悩みや迷い、話すことから始めませんか？
離乳食、アレルギー食は管理栄養士が対応します。
お問い合わせは電話、メールでどうぞ！
メール：higasi@yf6.so-net.ne.jp HPも遊びに来てね

入園見学 …5月以降要予約制

月曜～金曜 AM9:30～11:00、PM15:30～

休園日 … 日祭祝日、年末年始(12/29～1/3)

安全対策 … 学校110番、LED照明、地震速報、記録式防犯カメラ3台、テンキードア

安心伝言板(保護者の方は個人カードを購入して頂きます)
小さなお子さんの安全で安心な生活を心がけています。

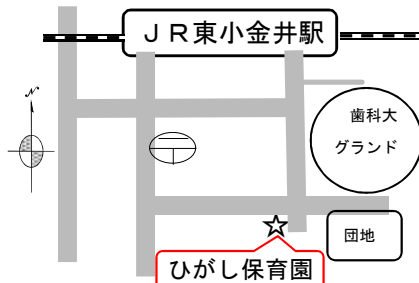

昭和53年に開園し、保育室から認証保育所、そして小規模保育事業として、地域に根付いた保育園です。卒園児がお母さんになって親子2代の保育をしたり、中学生職場体験学習に卒園児が来てくれたり…と、家庭的な雰囲気の中で子ども達の一つ一つの成長を大事にしています。
「三つ子の魂」とは、「人は人の中でこそ人として育つ」事に繋がります。成長著しい乳児期をご家庭と両輪になって「育ち、育て」ていきましょう。

特定地域型保育事業	設置者	株式会社 みらい開発研究所	職員配置状況 R3.4.1	施設長	保育従事職員				看護師 保健師	嘱託医	栄養士	調理員	事務 用務員	R4.4.1 予定 7/15 定員					
					保育士 資格有 A	保育士 資格以外の 有資格 B	無資格 C	合計 A+B+C						0歳	1歳	2歳	3歳	4歳	5歳
みらいえ保育園武蔵小金井駅前	所在地	本町1-18-3 ユニブル武蔵小金井スイート2階																	
	電話	0422-27-6726 (本部事務所)	常勤	1	3		3												
	ホームページ	http://www.mirai123.com	非常勤		5	1	6				1	2			5	7	7		



子どもの明るい「みらい」を、「いえ」のような温かな環境から支えたい、そんな想いを、わたしたちは「みらいえ」という名前に込めました。

【みらいえ保育園「駅前」と「南」の違い】
定員や在籍中のお子さまの月齢等に応じた保育など多少の違いはありますが、原則として両園とも同じ保育内容・ご利用方法となっておりますので、どちらでも安心してお選びいただけます。

みらいえ保育園の保育

●初めて家族と離れて過ごすことになる保育園は不安でいっぱい。入園当初は、ママやパパと離れるのがイヤで泣いてしまうこともあるかもしれません。そんな子どもたちに「みらいえ保育園はおうちと同じように安心して、楽しく過ごせる場所だ」と思ってもらえるよう、優しく子どもたちと向き合い、子どもたちの気持ちを丁寧に汲んで接していきます。

●子どもたちの健やかな成長・発達を後押しすることも私たちの大事な役割です。子どもは「遊び」を通じて発達していきます。子ども自らが「やってみたい」「楽しい」と思えるような、家だけではなかなか経験できない遊び、活動、環境を丁寧に作りながら日々楽しく過ごします。

●みらいえ保育園は子どもたち・先生が一つの部屋で過ごす小規模保育。下の子が上の子を見て真似て、上の子が下の子をお世話して愛しむ姿が見られる場所です。そして、全ての職員がお子さまのことを良く知って、きめ細かく対応できることも大きな特長です。人との関わりの中で、時には思い通りにならなかったり、ケンカになることも出てきますが、こういったことも含めて、小さいうちから社会性を身に付けていける場所です。

1日の過ごし方

- 7:30 順次登園**
自由に遊んで過ごします。
- 9:30 朝の会⇒遊び**
天気の良い日はお散歩に行きます。目一杯遊べばおなかもペコペコ。
- 10:30～11:30 昼食** (※開始時間はクラス・月齢により変わります。)
おいしいごはんの時間。楽しい時間になるよう気を配っています。
- 13:00 お昼寝**
沢山遊びおなか一杯食べた後でグッスリです。(早く目覚めた子は自由遊び)
- 15:00 おやつ⇒自由あそび**
散歩に出かけることもあります。皆で紙芝居や絵本を聞いたり音楽に合わせて遊ぶなどの活動もします。
- 19:00 最終降園**

※時間は目安です。クラス、個人差、季節に応じて柔軟に対応しています。

ご利用に当たって

- 開園日
月曜日から土曜日 (休園：日曜祝日・毎年12/29～1/3)
※土曜日はみらいえ保育園武蔵小金井南と合同で実施することがあります。予めご了承ください。
- 開所時間
【標準時間認定の方】7:30～18:30
7:30～19:00 【短時間認定の方】8:30～16:30 ※この時間外が延長保育となります。
- 延長保育料金
30分につき500円 (延長保育料金以外の上乗せ・実費徴収はありません。)
- 食物アレルギー対応
乳・小麦・卵については、除去・代替食を提供します。
- 行事
季節の行事等を年間を通じて行っております。(平日日中のため保護者様のご参加はありません。)

アクセス

武蔵小金井駅南口徒歩1分、1階の調剤薬局(水色看板)の真上が園です。
小金井街道面のビル入口(調剤薬局横)から2階にお上がりください。



日常をFACEBOOKでお伝えしております。是非ご覧ください。



@miraiemusashikoganei

特定地域型保育事業 みらいえ保育園武蔵小金井南	設置者	株式会社みらい開発研究所	職員配置状況 R3.4.1	施設長	保育従事職員				看護師 保健師	嘱託医	栄養士	調理員	事務 用務員	R4.4.1 予定 入定員				
	所在地	本町1-8-1 日興パレス小金井1階			保育士 資格有 A	保育士資 格以外の 有資格 B	無資格 C	合計 A+B+C						0歳	1歳	2歳	3歳	4歳
	電話	0422-27-6726 (本部事務所)	常勤	1	3		3											
	ホームページ	http://www.mirai123.com	非常勤		6	1	7		1		2			5	6	7		



子どもの明るい「みらい」を、「いえ」のような温かな環境から支えたい、そんな想いを、わたしたちは「みらいえ」という名前に込めました。

【みらいえ保育園「駅前」と「南」の違い】

定員や在籍中のお子さまの月齢等に応じた保育など多少の違いはありますが、原則として両園とも同じ保育内容・ご利用方法となっておりますので、どちらでも安心してお選びいただけます。

みらいえ保育園の保育

- 初めて家族と離れて過ごすことになる保育園は不安でいっぱい。入園当初は、ママやパパと離れるのがイヤで泣いてしまうこともあるかもしれません。そんな子どもたちに「みらいえ保育園はおうちと同じように安心して、楽しく過ごせる場所だ」と思ってもらえるよう、優しく子どもたちと向き合い、子どもたちの気持ちを丁寧に汲んで接していきます。
- 子どもたちの健やかな成長・発達を後押しすることも私たちの大事な役割です。子どもは「遊び」を通じて発達していきます。子ども自らが「やってみたい」「楽しい」と思えるような、家だけではなかなか経験できない遊び、活動、環境を丁寧に作りながら日々楽しく過ごします。
- みらいえ保育園は子どもたち・先生が一つの部屋で過ごす小規模保育。下の子が上の子を見て真似て、上の子が下の子をお世話して愛しむ姿が見られる場所です。そして、全ての職員がお子さまのことを良く知って、きめ細かく対応できることも大きな特長です。人との関わりの中で、時には思い通りにならなかったり、ケンカになることも出てきますが、こういったことも含めて、小さいうちから社会性を身に付けていける場所です。

1日の過ごし方

- 7:30 順次登園
自由に遊んで過ごします。
- 9:30 朝の会⇒遊び
天気の良い日はお散歩に行きます。目一杯遊べばおなかもペコペコ。
- 10:30～11:30 昼食 (※開始時間はクラス・月齢により変わります。)
おいしいごはんの時間。楽しい時間になるよう気を配っています。
- 13:00 お昼寝
沢山遊びおなか一杯食べた後でグッスリです。(早く目覚めた子は自由遊び)
- 15:00 おやつ⇒自由あそび
散歩に出かけることもあります。皆で紙芝居や絵本を聞いたり音楽に合わせて遊ぶなどの活動もします。
- 19:00 最終降園

※時間は目安です。クラス、個人差、季節に応じて柔軟に対応しています。

ご利用に当たって

- 開園日
月曜日から土曜日 (休園：日曜祝日・毎年12/29～1/3)
※土曜日はみらいえ保育園武蔵小金井駅前と合同で実施することがあります。予めご了承ください。
- 開所時間 【標準時間認定の方】 7:30～18:30
7:30～19:00 【短時間認定の方】 8:30～16:30 ※この時間外が延長保育となります。
- 延長保育料金
30分につき500円 (延長保育料金以外の上乗せ・実費徴収はありません。)
- 食物アレルギー対応
乳・小麦・卵については、除去・代替食を提供します。
- 行事
季節の行事等を年間を通じて行っております。(平日日中のため保護者様のご参加はありません。)

アクセス

武蔵小金井駅南口徒歩3分、前原上交差点。(ジョナサンの斜向いのマンション1階)
入口は建物(小金井街道)裏となります。(「六地藏の恵み黄金井の水」の向かい)



日常をFACEBOOKでお伝えしております。是非ご覧ください。



@mirai.e.musashikoganei.minami

特定地域型保育事業 Arkゆめの保育園	設置者	株式会社Ark	職員配置状況 R3.4.1	施設長	保育従事職員				看護師 保健師	嘱託医	栄養士	調理員	事務 用務員	R4.4.1 予定 入定員										
	所在地	本町2-7-33			保育士 資格有 A	保育士資格 以外の 有資格 B	無資格 C	合計 A+B+C						0歳	1歳	2歳	3歳	4歳	5歳					
	電話	042-316-3160			常勤	1	6	/						6	/	/	2	/	/	3	8	8	/	/
	ホームページ	www.ark.ed.jp			非常勤	/	7	/						7	/	2	/	1	2	/	/	/	/	



たくさんのゆめを持った未来ある大切な子どもたちの命を育み、

羽ばたいていけるように導いていきたい... という想いを込めて。

☀️ Arkゆめの保育園について

- 企業理念
 - ・愛情と笑顔に満ち、健やかな毎日を過ごす。
 - ・生活力を育み、子どもたち自身が自信を持って社会に羽ばたけるように育てる。
- 運営方針
 - ・子どもひとりひとりを大切に、子どもひとりひとりの気持ちに寄り添う保育をします。
 - ・子育てと就労の両立の支援をし、保護者からの信頼に応えられるような保育と保育環境を整え、安心・安全な保育をします。
 - ・地域から愛される保育園を目指します。
 - ・働く職員の人権と生活を大切にします。
- 保育目標
 - ・元氣な子ども
“よく食べ、よく寝て、よく遊ぶ！”
 - ・愛情にあふれ、けじめのある子ども
“友だちを大切に、基本的な生活習慣を身につける！”
 - ・自然に親しみ、感性豊かな子ども
“のびのびと明るくすごす！”

☀️ 開所時間等について

- 開所日 月曜日～土曜日
- 開所時間 標準保育時間 7:00～18:00
短時間認定保育時間 8:30～16:30
(0歳児・満1歳の誕生日前まで) 8:00～18:00
土曜日 7:00～18:00
延長保育時間 18:00～19:00
休園日 日曜日・祝祭日・年末年始(12月29日～1月3日)

☀️ 年間行事予定

4月	入園を祝う会	10月	お芋掘り/ハロウィン
5月	子どもの日	11月	秋の健康診断
6月	春の健康診断	12月	クリスマス会
7月	たなばた	1月	お正月
8月	水遊び	2月	豆まき
9月	総合避難訓練(引き渡し訓練)	3月	ひなまつり・お別れ遠足 お別れ会

※毎月、お誕生日会・避難訓練・身体測定を行います。

☀️ 保育園での過ごし方

- 7:00 順次登園
検温・視診を行い、いってらっしゃい！ 自由に遊びます。
- 8:45 朝おやつ
水分補給・補食
- 9:15 朝の会・午前活動
お天気の日には公園へ遊びに行き、雨の日でも室内で体を動かして遊びます。
製作やままごとなど、室内遊びも楽しめます。
(月齢に合わせて午前睡する児もいます)
- 10:30～11:30 昼食・離乳食(ミルク)
月齢に合わせて食べ始めの時間は異なります。おいしいごはんをいただきます。
- 12:00～ お昼寝
ぐっすり安心して眠れる環境を作ります。
(0歳児はベビーセンサーを使用しています。)
- 15:00 おやつ・離乳食(ミルク)
手作りおやつをいただきます。
- 16:00 暖かい日はお散歩に出かけることもあります。
順次降園
- 18:00 延長保育
補食を食べます。
- 19:00 また明日！

✂️ 食材の中に食物アレルギーで食べられないものがありましたら、事前にご相談ください。
医師の指示のもと除去食の対応をさせていただきます。

※自園調理になります。地産地消をモットーに栄養士と保育士で考えていきます。

※離乳食のこと、食事のこと、何でもご相談ください。

☀️ ご利用にあたって

- 延長保育料 月極利用 2,500円
スポット利用(30分・補食代込み) 500円

- おむつサービスについて(選択制) 3,000円/月
園でおむつ・おしり拭きを用意し、使用済みおむつの廃棄も園で行います。

※お口拭き・食事前エプロン・お昼寝用バスタオルにつきましてはご負担にならないようなシステムをご用意しています。お問い合わせください。

- キッズガーデン 武蔵小金井 本町1-19
連携協力を行う保育施設を確保しています。

☀️ アクセス

- 武蔵小金井北口 徒歩2分



特定地域型保育事業 家庭的保育室おひさまルーム	設置者	加藤 富美子	職員配置状況 R3.4.1	家庭的保育者				家庭的保育補助者				調理員	嘱託医	R4.4.1 予定 入定員					
	所在地	前原町1-6-16		保育士資格有 A	保育士資格以外の 有資格 B	無資格 C	合計 A+B+C	保育士資格有 D	保育士資格以外の 有資格 E	無資格 F	合計 D+E+F			0歳	1歳	2歳	3歳	4歳	5歳
	電話	042-316-3209		常勤	1	/	/	1	/	/	0			/	/	5			
	ホームページ	http://ohisama-room.com		非常勤	1	/	/	4	/	/	2			/	/	/			

家庭的な雰囲気の中で子どもたちの成長を見守っていきます

おひさまルームは保育者の居宅で行われる小規模の異年齢保育です。児童福祉法に位置づけられた保育事業として、他の保育園と連携し、地域に密着した保育を担っています。家庭的保育は0歳児から2歳児までの小さな子どもたちの尊い命を守る仕事です。そのため、常に安全面に最大限の配慮をした保育を心掛けています。子どもにとっては、普段は家庭的保育できめ細やかな保育を受けながら、時には連携保育園に行き遊び、大勢の子どもたちと集団保育経験ができる機会となります。おひさまルームは閑静な住宅街に位置し、近くには武蔵野公園や野川が流れ、のびのびと子育てするには恵まれた環境にあります。

【家庭的保育の良いところ】

- ・安全に十分配慮された保育室で異年齢の子どもが家庭的な雰囲気の中で一緒に育ちます。
- ・子どもの数が少ないので、一人ひとりの発達の状況、興味や関心、体質・体調などにきめ細やかに対応し、生活リズムを尊重します。
- ・いつも同じ保育者が対応しますので子どもとの愛着関係が形成されやすく、保護者とも信頼関係を構築できます。
- ・地域の方々に見守られながら様々な年代の方とも交流しています。

<一日の流れ>

8:00	早朝保育開始
9:00	順次登園 健康観察・検温
9:30	おやつ(果物・麦茶)
9:45	朝の集まり
10:00	戸外遊び・室内遊び
11:30	昼食
12:30	午睡
15:30	検温・おやつ 室内遊び
17:00	順次降園
18:00	延長保育終了

<保育時間>

早朝保育	8:00~9:00	別途料金
基本保育	9:00~17:00	
延長保育	17:00~18:00	別途料金

(※500円/30分)

<開園日・休園日>

開園日	月曜日～金曜日
休園日	①土曜日、日曜日、祝日 ②年末年始(12/29～翌1/3)

子どもたちの様子、季節などにより変動することがあります。
★給食は自園調理です★

1年のスケジュール

- <春>
新入児受け入れ、お花見、健康診断
- <夏>
水遊び、健康診断
- <秋>
お芋ほり、ピクニック、健康診断
- <冬>
クリスマス会、卒業を祝う会

*週に1日、バイリンガルと一緒に英語遊びを行っています。
*機会を伺い、連携園に遊びに行っています。



特定地域型保育事業	設置者	本間 寛文	職員配置状況 R3.4.1	家庭的保育者				家庭的保育補助者				調理員	事務員	R4.4.1予定 入定員						
				保育士 資格有 A	保育士資格 以外の 有資格 B	無資格 C	合計 A+B+C	保育士 資格有 D	保育士資格 以外の 有資格 E	無資格 F	合計 D+E+F			0歳	1歳	2歳	3歳	4歳	5歳	
				所在地	緑町5-13-17 ベル小金井103	電話	070-5081-1623 (事務連絡専用ダイヤル)	常勤	1	/	/			1	/	/	/	0	/	1
ホ-ム-ズ	無	非常勤	3	1	/	4	/	/	0	2	0	/	/	/	/	/	/	/	/	/

※見学をご希望の方はこちらのメールアドレスまでご連絡ください。→kateiteki.hoiku.honmail116@gmail.com

☆保育時間について

早朝保育時間	AM 8:30 ~ AM 9:00
基本保育時間	AM 9:00 ~ PM 5:00
延長保育時間	PM 5:00 ~ PM 6:00



※早朝保育時間および延長保育時間に関しては15分(未満含む)250円で別料金となります。
例) AM 8:30 から PM 5:30まで利用した場合→時間外料金1000円(1日)となります。

☆開園日：平日 ※以下を除く。

☆休園日

- ①土曜日、日曜日、祝日
- ②年末年始(12/29から翌1/3まで) ※1/4と1/5は応相談
- ③保育者及び補助者の都合(急病、忌引きなど)

◇3歳児クラスにむけて◇

家庭的保育事業は、0~2歳児クラスまでの認可の保育施設です。卒園に伴い、引き続き市内の保育施設の利用を申し込む場合、20ポイントの指数が加点となります。
また、連携施設になっていただいている【ひなぎく保育園】に数名進級できる場合があります(年度のタイミングや、受入れ可能人数、希望者の数によって変動します)。

☆家庭的保育ってなあに？

「家庭的保育室オテテ」は小金井市の真ん中にある保育室です。多くの方には知られていませんが、家庭的保育の人員配置基準は0・1・2歳児で【子ども：大人=5人：2人】です。小規模保育や保育園よりも手厚い基準です。少人数だからこそ、子ども達と手を繋いでお散歩に出掛けられます。保育者は子どもと応答的に関わり易く、それは子どもを物語る事ができる保育に繋がります。子ども達は家庭に、より近づけられた環境の中で、伸び伸びと遊び、安心して暮らしていきます。そして兄弟のような関係の中で子ども同士で助け合い、時にはぶつかり、共に笑い、喜びを分かち合いながら成長していきます。子育ては大変なことも沢山ですから、子どもと保護者の皆さんと保育者達で共に育ち合いながら幸せのカタチを新しく創っていきましょう。皆がほっと安心できる、そんな場所であり続けますように。※見学のご希望は上記Eメールアドレスまで。
※家庭的保育の本来の基準よりも更に手厚く、常に複数の保育者で保育をしております。ほとんどの時間で子ども5人に大人3人です。



家庭的保育室オテテ

ゆったり・ほいく

「保育目標・願い」

- ①健康的な生活リズムを身につける。
- ②必要な生活習慣を日々経験し、身につける。
- ③食べるもの、食べる事を大事にできる子に。
- ④大人、社会を信頼できる子に。
- ⑤友達と仲良く遊び、思いやりのある子に。
- ⑥一日を自分の一日と実感し、それを表現できる子に。
- ⑦自分を大切だと思える子に。



☆保育室での生活の流れ

8:30	早朝保育時間
9:00	基本保育開始、登園、健康観察
9:30	おやつ
10:00	外遊び、室内遊び
11:30	昼食
12:30	お昼寝
14:30	目覚め、遊び
15:30	おやつ
16:00	室内遊び、順次降園
17:00	基本保育終了
18:00	延長保育時間終了

※生活の流れは目安となります。個々のケースに合わせて変更させていただきます。

「遊び」

絵本や童謡(うた)を多く取り入れています。

子どもたち皆大好きです♪

外遊び：色々な公園、神社、学校などへ沢山歩きます♪

「給食」

給食は手作り『安全・栄養満点・美味しいものを・楽しみに』

※アレルギーのある場合は申請前に必ずご相談ください。



☆職員体制について

家庭的保育者	・保育士(6名)、家庭的保育者基礎研修・子育て支援員研修 幼稚園教諭、社会福祉士(任用)、食品衛生責任者など
家庭的保育補助者	・家庭的保育者基礎研修了、子育て支援員研修了、保育経験者
調理員	・栄養士 ・食品衛生責任者

35 認可外保育施設 (詳細は各園にお問合せください。)

- 下記の施設を利用する場合は、施設への直接のお申込みとなります。
 - ※ 入園料・月額保育料・延長保育料等は施設ごとに違いますので、詳しくは各施設にお問合せください。
- 認証保育所：東京都独自の制度による施設。設置基準は都が定め、13時間以上の開所が義務付けられています。
- 保育室（定期利用保育）：市の定める設置基準に基づき定期利用保育を実施する保育室
- 休園日 ①日曜日及び国民の祝日に関する法律に規定する休日②年末年始の休日（12/29から翌年1/3まで）
 - ※ 施設により異なる場合がございます。
- 認可外保育施設を利用する方には給付金がございます。詳細は17ページ「27 認可外保育施設を利用する方への給付金額について」をご覧ください。

マップ番号：56		認可保育所		設置者	株式会社 こどもの森	定員	0歳	1歳	2歳	3歳	4歳	5歳	合計
小金井ブチ・クレイシュ		所在地	本町1-8-14 サンリーブ小金井1階		電話	R4.4.1 (予定)	3	6	9	8	6		32
				042-382-7007									
基本保育時間	8:00~17:00	保育料 (概算)	区分	料金	延長保育料	保育時間によって異なりますので、詳しくは園にお問い合わせください。	一時預かり	特別支援保育 (障がい児保育)	給食アレルギー対応	IT・A・J 対応	医療的ケア 対応		
			0歳児	59,000円~63,000円	入園料等 その他の 費用及び サービス							入園登録料：17,000円 スポット延長料：30分400円	
1歳児	53,000円~57,000円												
2歳児													
3歳児													
延長保育時間	7:30~8:00 17:00~20:30	4歳児	45,000円~49,000円			△	△	△	△	×			
受入年齢	生後57日~就学前	5歳児				△=詳しくは園に相談 ×=未実施							

マップ番号：57		認可保育所		設置者	ライクアカデミー株式会社	定員	0歳	1歳	2歳	3歳	4歳	5歳	合計
にじいろ保育園武蔵小金井		所在地	本町6-14-45 nonowa武蔵小金井SOUTH 4F		電話	R4.4.1 (予定)	6	6	6	6			24
				042-316-1081									
基本保育時間	8:30~17:30	保育料 (概算)	区分	料金	延長保育料	月極延長 30分単位 2,000円 スポット延長 30分単位 180円	一時預かり	特別支援保育 (障がい児保育)	給食アレルギー対応	IT・A・J 対応	医療的ケア 対応		
			0歳児	62,000円	入園料等 その他の 費用及び サービス							入園料 21,000円 夕補食 100円/1食 布団・シーツレンタル料 700円/月 おむつ処理代 500円/月 おむつ定額サービス 3,000円/月	
1歳児	57,000円												
2歳児													
3歳児													
延長保育時間	7:00~8:30 17:30~20:00	4歳児	55,000円			△	△	△	△	△			
受入年齢	生後57日~就学前	5歳児				△=詳しくは園に相談 ×=未実施							

マップ番号：58		認可保育所		設置者	特定非営利活動法人 回帰船保育所	定員	0歳	1歳	2歳	3歳	4歳	5歳	合計
特定非営利活動法人 回帰船保育所		所在地	中町2-24-16 東京農工大学小金井キャンパス内		電話	R4.4.1 (予定)	5	5	4	4	9		27
				042-384-1839									
基本保育時間	8:00~18:00	保育料 (概算)	区分	料金	延長保育料	7:00~19:00→月極め15分/週5日 2,000円 19:00~20:00→月極め15分/週5日 3,000円 7:00~19:00→一時利用15分 200円 19:00~20:00→一時利用15分 300円	一時預かり	特別支援保育 (障がい児保育)	給食アレルギー対応	IT・A・J 対応	医療的ケア 対応		
			0歳児	58,000円~78,000円	入園料等 その他の 費用及び サービス							入園料：40,000円 おむつ処理代：500円(月額)	
1歳児	54,000円~73,000円												
2歳児													
3歳児													
延長保育時間	7:00~8:00 18:00~20:00	4歳児	52,000円~71,000円			×	△	△	×	×			
受入年齢	生後3ヶ月~就学前	5歳児				△=詳しくは園に相談 ×=未実施							

マップ番号：59		認可保育所		設置者	特定非営利活動法人東京学芸大こども未来研究所	定員	0歳	1歳	2歳	3歳	4歳	5歳	合計
東京学芸大 学芸の森保育園		所在地	貴井北町4-1-1		電話	R4.4.1 (予定)	5	8	9		18		40
				042-324-6629									
基本保育時間	8:00-18:00	保育料 (概算)	区分	料金	延長保育料	1日30分あたり600円 月極30分あたり2,000円	一時預かり	特別支援保育 (障がい児保育)	給食アレルギー対応	IT・A・J 対応	医療的ケア 対応		
			0歳児	60,000円	入園料等 その他の 費用及び サービス							入園料 30,000円 土曜保育 全日8:00~18:00 5,000円 半日8:00~13:00 3,000円 補食 1食150円	
1歳児	56,000円												
2歳児													
3歳児													
延長保育時間	7:00-8:00 18:00-20:00	4歳児	50,000円			×	△	△	×	×			
受入年齢	生後57日~就学前	5歳児				△=詳しくは園に相談 ×=未実施							

マップ番号：54

保育室（定期利用保育）				設置者	清島 正樹	定員 R4.4.1 (予定)	0歳	1歳	2歳	3歳	4歳	5歳	合計
こどもの家保育園				所在地	貴井南町4-20-31		14					14	
				電話	042-381-7914								
基本保育時間	8:30~18:00	保育料 (概算)	区分	料金		延長 保育料	7:00-8:30	4,000円	一時預かり	特別支援 保育 (障がい 児保育)	給食アレルギー 対応	IT・A・V 対応	医療的ケア 対応
			0歳児	44,000円			入園料等 その他の 費用及び サービス	7:00-8:30 4,000円 18:00-19:00 3,000円					
1歳児	入園料等 その他の 費用及び サービス		入園料：30,000円			×		×	△	×	×		
2歳児							入園料等 その他の 費用及び サービス					△=詳しくは園に相談 ×=未実施	
3歳児	入園料等 その他の 費用及び サービス												
4歳児		入園料等 その他の 費用及び サービス											
5歳児	入園料等 その他の 費用及び サービス												
延長保育時間		7:00-8:30 18:00-19:00											
受入年齢	生後57日~就学前												

マップ番号：55

保育室（定期利用保育）				設置者	畔田 浩	定員 R4.4.1 (予定)	0歳	1歳	2歳	3歳	4歳	5歳	合計
くるみ保育室				所在地	梶野町4-20-3		6					6	
				電話	0422-38-7669								
基本保育時間	8:30~17:00	保育料 (概算)	区分	料金		延長 保育料			一時預かり	特別支援 保育 (障がい 児保育)	給食アレルギー 対応	IT・A・V 対応	医療的ケア 対応
			0歳児	4時間まで 1,000円 8時間まで 2,000円 8時間30分まで 2,200円			入園料等 その他の 費用及び サービス	延長料:15分 250円 おむつ代:40円(忘れた場合) おやつ代:20円(忘れた場合)					
1歳児	入園料等 その他の 費用及び サービス		△=詳しくは園に相談 ×=未実施										
2歳児						入園料等 その他の 費用及び サービス							
3歳児	入園料等 その他の 費用及び サービス												
4歳児		入園料等 その他の 費用及び サービス											
5歳児	入園料等 その他の 費用及び サービス												
延長保育時間													
受入年齢	満1歳~就学前												

36 病児・病後児保育事業

・病児・病後児保育事業とは、原則として保育施設及び幼稚園に通所しており、当面症状の急変が認められない児童または病気の回復期にある児童で、集団保育が困難な場合や保護者の方が仕事等の事情により家庭で保育することができない場合、一時的にお預かりをして保育を行う制度です。

※ 病児保育：病気の回復期に至っていないが、当面症状の急変が認められない児童が対象

※ 病後児保育：病気の回復期にある児童が対象

・病状によってはお預かりできない場合がございます。申し込み方法等の詳細については各施設にお問い合わせください。

- (1) 定員 1日につき、各施設4名まで
- (2) 利用料金 (半日)4時間まで 2,000円、(1日)8時間まで 4,000円、延長 15分 500円
- (3) 申込方法 事前に利用登録をした上で、原則利用前日までに電話で申し込みをしてください。

病後児保育事業		設置者	畔田 浩
くるみ保育室		所在地	梶野町4-20-3
		電話	0422-38-7669
保育時間	月曜日から金曜日(祝日、年末年始を除く) 8時30分から17時まで	対象年齢	小金井市在住で保育園等に通園しているお子さんと満1歳から小学校就学前までのお子さん

病児・病後児保育事業		設置者	社会福祉法人聖ヨハネ会
さくらんぼ保育室		所在地	桜町1-2-20
		電話	070-2493-5535
保育時間	月曜日から金曜日(祝日、年末年始を除く) 9時から17時45分	対象年齢	小金井市在住で保育園等に通園しているお子さんと生後6ヶ月から小学校就学前までのお子さん

病児・病後児保育事業		設置者	医療社団すこやか武蔵野
ひよこ病児保育室		所在地	本町1-18-3 ユニール武蔵小金井2030
		電話	042-387-3939
保育時間	月曜日から金曜日(祝日・年末年始を除く) 8時30分から17時45分まで	対象年齢	小金井市在住で保育園等に通園しているお子さんと生後6ヶ月から小学校就学前までのお子さん

37 企業主導型保育事業

※ 申込みや空き状況等の詳細については各施設に直接お問い合わせください。

施設名	設置者	所在地	電話番号	受け入れ年齢	地域枠定員数	保育時間
ぬくいのもり保育園	社会福祉法人 七日会	貫井北町3-4-8	042-402-7011	生後6か月 から就学前 まで	14	月～金曜日 8:00～18:00
プリンセスプリンス 保育園小金井	株式会社 プリーマヴェーラ	前原町3-18-20	042-316-5017	1歳クラス から3歳ク ラスまで	15	月～金曜日 7:30～18:30 (延長保育19:00まで) ※ 変更になる可能性 があります。

38 家庭福祉員（保育ママ）

(1) 家庭福祉員一覧

氏名	住所	電話番号
瀧川 依子	東町2-22-25	0422-32-3555
加藤 文乃	貫井南町3-6-24	042-384-5854
小針 紀子	緑町5-15-20	042-384-7412
平島 るみ子	本町2-13-3	042-385-6635

(2) 保育時間及び休日について

① 保育時間

原則、月曜日から土曜日のうちの5日間、午前8時30分から午後5時まで（延長時間は午後6時まで）

② 休日

- ・ 日曜日及び国民の祝日に関する法律に規定する休日
- ・ 年末年始（12月29日～翌年1月3日）
- ・ 毎月1回の有給休暇
- ・ 夏季休暇6日間（連続することがあります。）
- ・ 行事等のための休暇（健康診断日：年1回、研修会：年1～2回）

(3) 保育料

① 月額43,000円/人

離乳食等の食事代・おやつ代は含まれていますが、ミルク・牛乳を飲む場合は持参いただきます。

② 時間外（延長）料金

保育時間を超えた場合は30分毎に500円の延長料金

(4) 申請方法・問合せについて

各家庭福祉員へ直接お申込み、又はお問合せください。

(5) 対象児童

市内在住の生後6週間から3歳未満の児童

※ 保護者が市内に居住し、保育に欠ける状態であること

※ 家庭福祉員と3親等以内の親族関係にないこと

(6) 注意事項

① 契約期間の途中で契約解除する場合は、1か月以上前に家庭福祉員に予告してください。

保育園等に内定が決まった場合以外に予告を怠った場合、1か月分の保育料が掛かります。

② 家庭福祉員が疾病、災害及び忌引きのため急に保育ができなくなった場合、お休みさせていただきますので、ご理解・ご協力をお願いします。

③ 病気の児童のお預かりはできません。

④ 利用契約期間中の場合でも小金井市外に転出した場合は、退園となります。