

令和元年度

# 事務報告書

小金井市

令和元年度

事務報告書

小金井市



## 編 さん 例

- 1 令和元年度事務報告書を作成した。
- 2 事務実績の内容は、平成31年4月1日から令和2年3月31日までである。  
ただし、出納整理期間のある事務は、令和2年5月31日までを含む。  
なお、議会事務局については、平成31年1月1日から令和元年12月31日までとする。

令和2年7月

小金井市総務部総務課

# 目 次

## 市の概要

## 事務実績

<b>企画財政部</b>	
企画政策課	9
財政課	23
広報秘書課	27
情報システム課	35
<b>総務部</b>	
総務課	37
地域安全課	45
職員課	51
管財課	65
<b>市民部</b>	
市民課	69
コミュニティ文化課	81
経済課	109
保険年金課	121
市民税課	129
資産税課	135
納税課	137
<b>環境部</b>	
環境政策課	141
ごみ対策課	155
下水道課	169
<b>福祉保健部</b>	
地域福祉課	175
自立生活支援課	183
介護福祉課	205
健康課	223

<b>子ども家庭部</b>		
子育て支援課	.....	231
保育課	.....	239
児童青少年課	.....	245
<b>都市整備部</b>		
都市計画課	.....	259
まちづくり推進課	.....	263
道路管理課	.....	267
建築営繕課	.....	281
交通対策課	.....	283
区画整理課	.....	289
会計課	.....	291
<b>学校教育部</b>		
庶務課	.....	295
学務課	.....	307
指導室	.....	315
<b>生涯学習部</b>		
生涯学習課	.....	321
図書館	.....	347
公民館	.....	357
議会事務局	.....	367
選挙管理委員会事務局	.....	397
監査委員事務局	.....	405
農業委員会事務局	.....	409
固定資産評価審査委員会事務局	.....	413



# 市の概要





# 市の概要

## 1 市制施行 昭和33年10月1日

小告示第115号 町を市とすることについて 小金井町を市とし、昭和33年10月1日から施行する。 昭和33年9月6日 小金井町長 鈴木 誠一
東京都告示第714号 町を市とすることについて 地方自治法第8条第3項の規定により東京都北多摩郡小金井町を市とし 昭和33年10月1日から施行する。 昭和33年8月7日 東京都知事 安井 誠一郎
総理府告示第312号 町を市とする処分 地方自治法第8条第3項の規定により東京都北多摩郡小金井町を小金井市 とする旨、東京都知事から届出があった。 右の処分は、昭和33年10月1日からその効力を生ずるものとする。 昭和33年8月30日 内閣総理大臣 岸 信介
(小金井町制施行 昭和12年2月11日)

## 2 位置

東経・・・139度31分 北緯・・・35度42分 標高・・・40m（東町）～75m（貫井北町）
--

## 3 面積

東西・・・4.1km 南北・・・4.0km 面積・・・11.30平方km
---

(注) 行政面積は、国土地理院公表の面積値による。

## 4 世帯・人口 (対前年比較、各年とも4月1日現在)

区分 年別	世帯数 (世帯)	人 口 (人)		
		男	女	計
令和2年	61,274	60,470	62,072	122,542
平成31年	60,598	60,002	61,627	121,629
比較	676	468	445	913

小金井市行政機構図（平成31年4月1日現在）

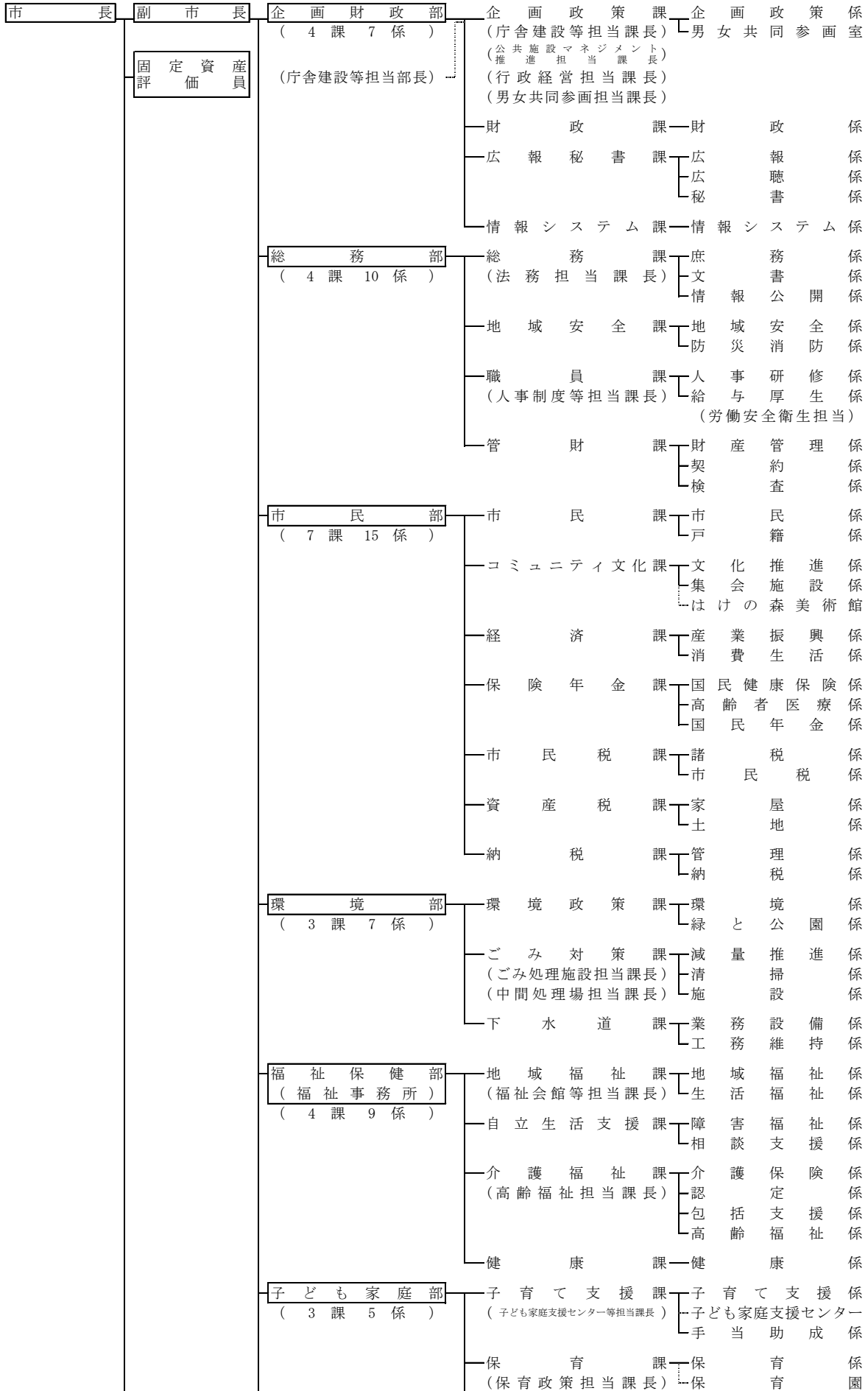

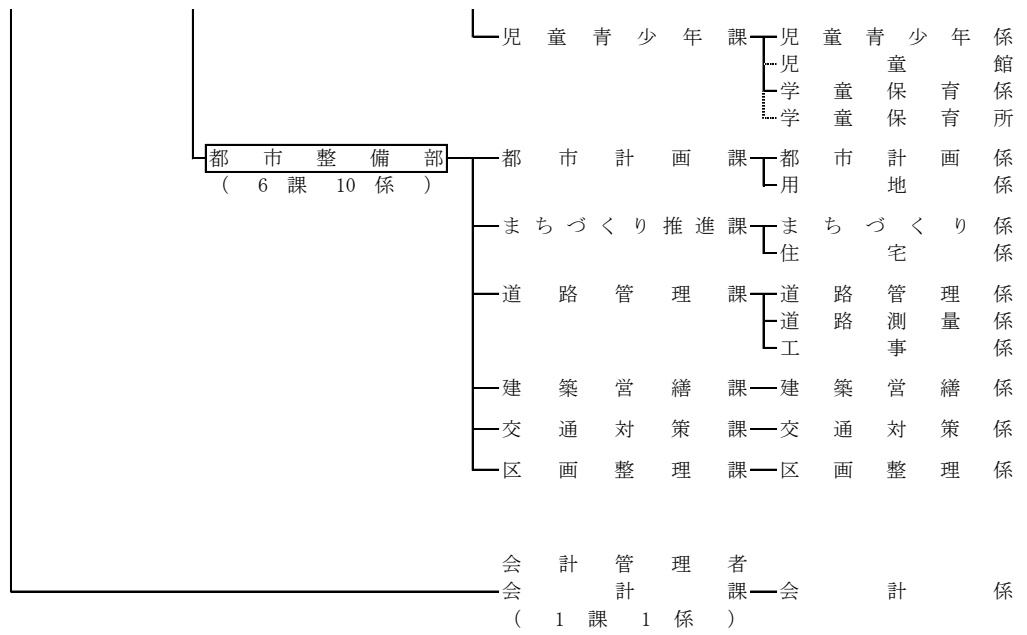

市長部局 7部 32課 64係 (会計課含)

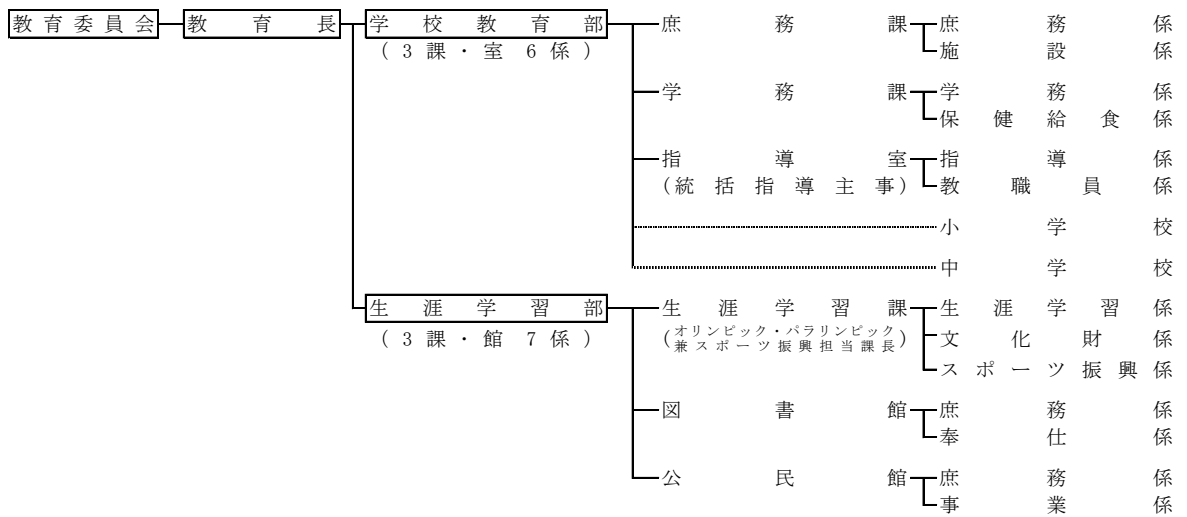

教育委員会 2部 6課 (室・館) 13係

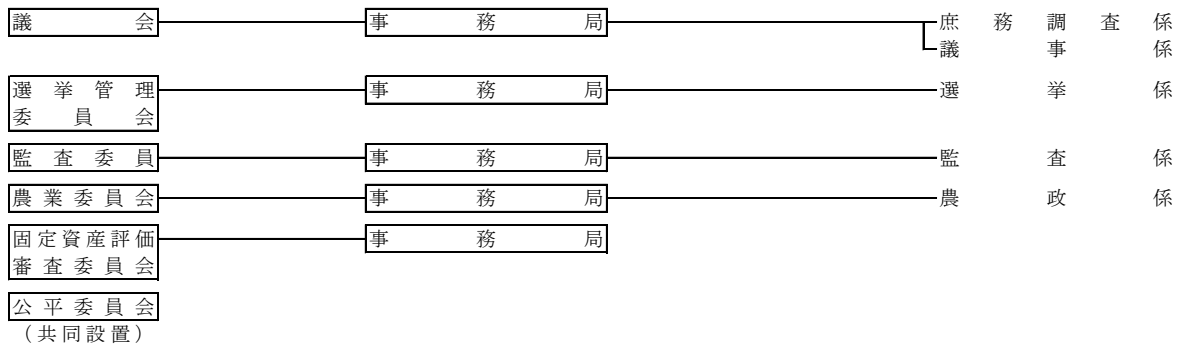



# 事 務 実 績



**企圖財政部**

**企圖政策課**

**企圖政策係  
男女共同參圖室**





# 第1 企画政策係

## 1 企画立案

### (1) 長期総合計画に係る事業

#### ア 策定に係る事業

第5次基本構想・前期基本計画の策定に向け、次のとおり実施した。

#### (7) 長期総合計画策定本部

市長、副市長、教育長及び部長職者で構成する庁内組織において、長期総合計画に関する必要事項の検討を行った。(開催日 5. 21、7. 10、9. 3、10. 15、11. 19、1. 28)

#### (8) 指標を定めるに当たり、小金井市市民意識調査を実施した。

#### (9) 長期計画審議会

長期計画審議会条例に基づき、令和元年6月28日に長期計画審議会を設置し、第5次基本構想・前期基本計画(案)の審議を行った。

(長期計画審議会は、公募市民5人、学識経験者3人、関係団体の役員又は職員4人、教育委員会の委員1人、農業委員会の委員1人、関係行政機関又は市の職員2人で構成。)

回数	開催日	議 題
第1回	6. 28	1 委員の委嘱及び市長挨拶 2 会長及び職務代理者について 3 諮問について 4 会議の運営等について 5 基本構想・基本計画について 6 これまでの検討状況について 7 今後のスケジュール等について 8 配布資料について 9 次回以降の開催日について 10 その他
第2回	7. 12	1 小金井市まち・ひと・しごと創生総合戦略等推進委員会からの意見書について 2 計画の構成と検討の進め方について 3 基本構想(素案)について 4 小金井市の将来像について 5 まちづくりの基本姿勢について 6 次回以降の開催日について 7 その他
第3回	8. 7	1 市民参加について 2 起草委員会について 3 政策の取組方針について (1) 環境・都市基盤 (2) 福祉・健康 4 次回以降の開催日について 5 その他
第4回	8. 21	1 政策の取組方針について (1) 地域・経済 (2) 子ども・教育 (3) 文化・生涯学習 (4) 行政経営

		2 市民懇談会について 3 次回以降の開催日について 4 その他
第5回	10.11	1 第5次小金井市基本構想について 2 将来像について 3 まちづくりの基本姿勢について 4 市民懇談会について 5 次回以降の開催日について 6 その他
第6回	10.25	1 第5次小金井市基本構想について 2 将来像について 3 市民懇談会について 4 次回以降の開催日について 5 その他
第7回	11.16、17	市民懇談会
第8回	12.20	1 第5次小金井市基本構想について 2 第5次小金井市前期基本計画について 3 次回以降の開催日について 4 その他
第9回	1.24	1 第5次小金井市基本構想について 2 第5次小金井市前期基本計画について 3 次回以降の開催日について 4 その他

(ロ) 長期計画起草委員会

第5次基本構想・前期基本計画（案）の政策分野で3つのグループに分け、長期計画起草委員会を設置した。（起草委員会は長期計画審議会の専門委員のうち、それぞれ6人以内で構成）

分野	開催日
「環境・都市基盤」 「地域・経済」	9.4、9.12、1.17、 2.17、2.25
「子ども・教育」 「福祉・健康」	9.4、9.25、1.20、 2.5、2.13
「文化・生涯学習」 「行政運営」	9.13、9.24、1.10、 2.7

(ハ) 市民参加

名称	実施期間	内容
子ども懇談会	5.22	基本構想にて掲げる将来像を検討するため、未来のまちの担い手となる中学生にアイデアを検討し、発表してもらう会議、市立中学校5校の代表者19名が参加
事業者・団体ヒアリング	5月～6月	市内で活動するNPO法人、KO・TOで起業・創業している事業者などを対象とし、小金井市の課題や今後の展望、市に求める支援等を把握するヒアリング、29事業者に実施
1839会議	7.6	若い人たちが小金井市に住み続ける上でのまちの魅力と課題を検討してもらうワークショップ、18歳から39歳の市民を対象とし、無作為抽出した24名が参加

高校生世代ワークショップ（アオハルカイギ）	7. 17	小金井市の魅力とその発信方法を検討してもらうワークショップ、高校生世代を対象とし、無作為抽出した20名及び在学者10名の30名が参加
市民懇談会	11. 16 11. 17	第5次小金井市基本構想（素案）の中間報告会、参加者から素案に対する意見をいただき、策定の参考とするための懇談会、延べ30名が参加

イ 施策マネジメントの実施

施策の着実な推進と施策のPDCAサイクルの定着を目的として、『小金井しあわせプラン』において設定した107指標を対象に評価を実施した。評価の結果は、A評価（令和2年度目標値に到達）39件、B評価（令和2年度目標値に到達していないが数値上昇）40件、C評価（平成26年度と同数値）10件、D評価（平成26年度から数値下降）18件であった。

(2) 小金井市まち・ひと・しごと創生総合戦略に係る事業

ア まち・ひと・しごと創生本部

市長、副市長、教育長及び部長職者で構成する庁内組織において、まち・ひと・しごと創生に関する必要事項の検討を行った。（開催日 4. 16、11. 5、2. 25、3. 31）

イ まち・ひと・しごと創生総合戦略等推進委員会

総合戦略等の推進に当たり、施策の方向性の検討等を行うとともに、効果検証を通して施策を効果的かつ効率的に推進するため、公募市民3人、学識経験者2人、関係団体の職員3人、市の職員1人で構成する小金井市まち・ひと・しごと創生総合戦略等推進委員会を開催した。

回数	開催日	議 題
第1回	7. 1	1 新規委員について 2 事務局紹介について 3 開催スケジュール（案）について 4 新たな計画策定に向けた意見について（意見書の最終確認） 5 「小金井市まち・ひと・しごと総合戦略」施策の効果検証について 6 次回の開催日について

(3) 新庁舎建設に係る事業

ア 庁舎等複合施設庁内検討委員会（新庁舎建設庁内検討委員会）

市長、副市長、教育長及び部長職者で構成する庁内組織において、庁舎等複合施設建設に係る諸問題について検討を行った。

庁内推進体制として、庁舎等複合施設建設推進本部、検討部会において、庁舎等複合施設建設に係る課題等について検討を行った。

なお、平成31年4月15日に小金井市庁舎等複合施設建設庁内検討委員会設置要綱を改正し、「新庁舎建設庁内検討委員会」から「庁舎等複合施設庁内検討委員会」に改め、4月16日開催を第1回として開催した。

回数	開催日	議 題
第88回	4. 9	1 ICT整備方針（案）について 2 防災機能検討部会の検討結果報告（案）について 3 小金井市新庁舎建設庁内検討委員会設置要綱の一部改正

		について 4 新庁舎等の建設に係る要望事項について
第1回	4. 16	1 小金井市新庁舎・(仮称)新福祉社会館建設基本設計業務委託公募型プロポーザル 選考結果報告書について 2 新庁舎等建設に係る市民参加手法について
第2回	4. 23	1 各検討部会等への検討状況調査結果について
第3回	5. 28	1 (仮称)小金井市新福祉社会館管理運営基本方針について
第4回	6. 4	1 市民説明会について 2 小金井市新庁舎・(仮称)新福祉社会館建設 基本設計工程(案)について 3 小金井市新庁舎・(仮称)新福祉社会館建設 施設配置比較表について
第5回	8. 14	1 庁舎及び福祉社会館建設等調査特別委員会への調査資料の提出について ※令和元年度第21回庁議と合同開催
第6回	8. 28	1 庁舎及び福祉社会館建設等調査特別委員会への調査資料の提出について ※令和元年度第23回庁議と合同開催
第7回	9. 10	1 庁舎及び福祉社会館建設等調査特別委員会への調査資料の提出について ※令和元年度第26回庁議と合同開催
第8回	9. 17	1 庁舎等複合施設建設庁内検討推進体制(案)について 2 庁舎等複合施設建設基本設計 課題管理シートについて
第9回	11. 12	1 庁舎及び福祉社会館建設等調査特別委員会への調査資料の提出について ※令和元年度第39回庁議と合同開催
第10回	2. 4	1 新庁舎・(仮称)新福祉社会館建設基本設計(案)のパブリックコメントの実施について ※令和元年度第54回庁議と合同開催
第11回	3. 17	1 新庁舎・(仮称)新福祉社会館建設基本設計(案)におけるパブリックコメントの検討結果(案)について 2 後期設計レビューの開催について
第12回	3. 24	1 新庁舎・(仮称)新福祉社会館建設基本設計(案)に対する意見及び検討結果について

イ 新庁舎・(仮称)新福祉社会館基本設計の取りまとめ

新庁舎・(仮称)新福祉社会館建設に向けて、新庁舎建設基本計画、(仮称)新福祉社会館建設基本計画の基本理念及び新庁舎・(仮称)新福祉社会館複合化整備方針等に基づき検討を行うとともに、市民ワークショップ・こがねいミーティングの開催、はがき付市報特集号によるパブリックコメントの実施、市民説明会等の市民参加を図りながら、新庁舎・(仮称)新福祉社会館基本設計を取りまとめた。

(7) 市民ワークショップ

回数	開催日	内容	参加者数
第1回	5. 25	広場の使い方を考えよう	28人
第2回	8. 3	マルチスペースの使い方を考えよう	29人
第3回	9. 28	多目的室の使い方を考えよう	26人
第4回	11. 30	市民利用スペースを考えよう	19人

(8) こがねいミーティング

回数	開催日	議題
第1回	6. 6	1 技術提案書の内容について 2 第1回市民ワークショップの概要について

		3 第1回ユニバーサルデザインレビューの概要について 4 広場の使い方の方針について
第2回	9. 3	1 第1回こがねいミーティングの方針について 2 第2回市民ワークショップに対する方針について
第3回	10. 17	1 第2回こがねいミーティングの方針について 2 第3回市民ワークショップに対する方針について
第4回	12. 19	1 第3回こがねいミーティングの方針について 2 第4回市民ワークショップに対する方針について

㊦ パブリックコメントの実施

実施期間	内容
2. 6～3. 5	新庁舎・(仮称)新福祉社会館基本設計(案)に対する意見について (意見提出人数150人、意見数395件)

㊧ 市民説明会の実施

新庁舎・(仮称)新福祉社会館建設基本設計について、市民への周知を図るため市民説明会を開催した。

開催日	場所	内容	参加者数
5. 19	商工会館	新庁舎及び(仮称)新福祉社会館建設について 1 基本設計に至るまでの経過について 2 技術提案書について 3 庁舎の配置検討について	38人
2. 13	公民館緑分館	新庁舎及び(仮称)新福祉社会館建設について 1 基本設計の経過報告について 2 基本設計(案)について (6回とも同内容)	14人
2. 14	公民館貫井北町分館		14人
2. 15	中町桜並集会所		31人
2. 15	東小金井駅開設記念会館		14人
2. 21	公民館貫井南分館		8人
2. 22	萌え木ホール		28人

ウ 新庁舎・(仮称)新福祉社会館建設基本設計委託事業者選考等委員会

新庁舎・(仮称)新福祉社会館建設基本設計の進捗を確認するため、昨年度に引き続き、学識経験者6人、市の職員1人で構成する小金井市新庁舎・(仮称)新福祉社会館建設基本設計委託事業者選考等委員会において、設計レビューを2回開催した。

回数	開催日	議題
第4回	10. 27	1 基本設計の経過等について 2 基本設計提案内容について
第5回	3. 20	1 経過報告 2 基本設計(案)について 3 パブリックコメント、市民説明会の概要について

(4) 公共施設等総合管理計画に係る事業

公共施設等の全体を把握し、長期的な視点を持って、更新、統廃合、長寿命化等を計画的に行うことにより、財政負担を軽減し、及び平準化するとともに、公共施設等の最適な配置等に関する今後の方向性を示すため、平成29年3月に策定した公共施設等総合管理計画の推進を図った。

ア 公共施設等総合管理計画策定推進本部

市長、副市長、教育長及び部長職者で構成する庁内組織において、4回にわたり計画の進行管理等を行った。

回数	開催日	議 題
第23回	5. 28	1 公共施設マネジメント庁内講演会について
第24回	6. 4	1 学校施設部会の設置について
第25回	10. 23	1 公共施設等総合管理計画の改定及び個別施設計画の策定について
第26回	2. 12	1 公共施設等総合管理計画の改定及び個別施設計画の策定について

イ 庁内講演会

公共施設マネジメント意識の浸透を図るために、庁内講演会を実施した。

名 称	開催日	内 容
公共施設マネジメント 庁内講演会	6. 25	1 講師 池澤龍三（一般財団法人建築保全センター保全技術研究所第三研究部次長・公共建築マネジメント研究センター主任研究員） 2 内容 (1) 第1回（管理職者向け） 公共施設の適切な維持管理とは （出席者：49人） (2) 第2回（一般職員向け） 公共施設マネジメントの重要性と点検のコツについて （出席者：29人）

(6) 市民参加推進会議の開催

市民参加条例の適正な運用状況等を審議するため、市民参加推進会議を2回開催した。

回数	開催日	議 題
第56回 (第7期)	5. 23	1 市民参加条例運用状況等について (1) 市民参加の状況について (2) 今期の提言に向けて (3) 次回推進会議の日程について
第57回 (第7期)	7. 18	1 市民参加条例運用状況等について (1) 提言の受け渡しについて (2) 提言に対する市長意見について (3) 第8期の推進会議の委員の募集について (4) 第7期市民参加推進会議のまとめ

(7) 指定管理者選定委員会の開催

市が設置する公の施設の管理を行う指定管理者の選定について、調査及び審議した。

回数	開催日	議 題
第34回	7. 8	小金井市民交流センターの指定管理者の公募について 等
第35回	8. 27	小金井市民交流センターの指定管理者の候補者の選定について 等

第36回	9. 9	小金井市民交流センターの指定管理者の候補者の選定について等
第37回	10. 15	小金井市総合体育館・栗山公園健康運動センターの指定管理者の公募について等
第38回	11. 25	小金井市総合体育館・栗山公園健康運動センターの指定管理者の候補者の選定について等
第39回	12. 23	小金井市総合体育館・栗山公園健康運動センターの指定管理者の候補者の選定について等

(8) 総合教育会議の開催

地方教育行政の組織及び運営に関する法律に基づき、会議を開催した。

回数	開催日	議 題
第1回	10. 29	1 東京2020オリンピック・パラリンピック大会について 2 学校及び社会教育施設の個別施設計画について 3 小金井市子どもの権利に関する条例について 4 その他

(9) 市イメージキャラクター広報活動

市内のイベント等で着ぐるみを21回使用し、周知活動を行った。「イメージキャラクター着ぐるみサポーター制度実施要綱」に基づくサポーター登録人数は13人(3月末現在)で、イベントでのサポーター利用件数は1件であった。

2 庁 議

回数	開催日	議 題
第1回	4. 1	1 各部連絡事項
第2回	4. 2	1 各部連絡事項
第3回	4. 9	1 平成31年第2回市議会定例会提出案件審査（1件） 2 各部連絡事項
第4回	4. 16	1 令和元年第1回市議会臨時会提出案件審査（3件） 2 令和元年第2回市議会定例会提出案件審査（1件） 3 各部連絡事項
第5回	4. 23	1 令和元年第1回市議会臨時会提出案件審査（3件） 2 令和元年第2回市議会定例会提出案件審査（1件） 3 各部連絡事項
第6回	5. 7	1 令和元年第2回市議会定例会提出案件審査（1件） 2 総務企画委員会への行政報告について（1件） 3 各部連絡事項
第7回	5. 14	1 令和元年第2回市議会定例会提出案件審査（5件） 2 各部連絡事項
第8回	5. 21	1 令和元年第2回市議会定例会提出案件審査（7件） 2 各部連絡事項
第9回	5. 28	1 厚生文教委員会への行政報告について（1件） 2 各部連絡事項
第10回	6. 4	1 令和元年第2回市議会定例会提出案件審査（1件） 2 厚生文教委員会への行政報告について（2件） 3 建設環境委員会への行政報告について（12件） 4 総務企画委員会への行政報告について（3件） 5 各部連絡事項
第11回	6. 5	1 令和元年第2回市議会定例会提出案件審査（1件） 2 厚生文教委員会への行政報告について（2件）
第12回	6. 11	1 建設環境委員会への行政報告について（1件） 2 総務企画委員会への行政報告について（4件） 3 全員協議会について 4 庁舎及び福祉会館建設等調査特別委員会への調査資料の提出について（3件） 5 行財政改革推進調査特別委員会への調査資料の提出について（1件） 6 各部連絡事項
第13回	6. 18	1 令和元年第2回市議会定例会提出案件審査（1件） 2 各部連絡事項
第14回	6. 25	1 参議院議員選挙に伴う小金井市職員の応援体制に関する要綱に基づく職員派遣について 2 各部連絡事項
第15回	7. 3	1 令和元年第3回市議会定例会提出案件審査（1件） 2 各部連絡事項
第16回	7. 10	1 令和元年第3回市議会定例会提出案件審査（1件） 2 各部連絡事項
第17回	7. 17	1 令和元年第3回市議会定例会提出案件審査（4件） 2 各部連絡事項
第18回	7. 24	1 令和元年第3回市議会定例会提出案件審査（3件） 2 総務企画委員会への行政報告について（2件） 3 各部連絡事項
第19回	8. 1	1 令和元年第3回市議会定例会提出案件審査（12件） 2 総務企画委員会への行政報告について（1件） 3 厚生文教委員会への行政報告について（1件） 4 庁舎及び福祉会館建設等調査特別委員会への調査資料の提出について（1件） 5 建設環境委員会への行政報告について（1件） 6 各部連絡事項
第20回	8. 7	1 令和元年第3回市議会定例会提出案件審査（5件） 2 建設環境委員会への行政報告について（1件）



		3 各部連絡事項
第21回	8. 14	1 令和元年第3回市議会定例会提出案件審査（5件） 2 庁舎及び福祉会館建設等調査特別委員会への調査資料の提出について（1件） 3 建設環境委員会への行政報告について（6件） 4 各部連絡事項
第22回	8. 21	1 令和元年第3回市議会定例会提出案件審査（3件） 2 行財政改革推進調査特別委員会への調査資料の提出について（1件） 3 事務処理の誤り等に対する全庁的な再発防止策について 4 各部連絡事項
第23回	8. 28	1 庁舎及び福祉会館建設等調査特別委員会への調査資料の提出について（1件） 2 令和元年度施策マネジメント評価結果（速報版）について 3 各部連絡事項
第24回	9. 3	1 市長報告について 2 令和元年第3回市議会定例会提出案件審査（2件） 3 厚生文教委員会への所管事務調査報告について（3件） 4 厚生文教委員会への行政報告について（2件） 5 各部連絡事項
第25回	9. 6	1 各部連絡事項
第26回	9. 10	1 建設環境委員会への所管事務調査報告について（4件） 2 総務企画委員会への行政報告について（4件） 3 庁舎及び福祉会館建設等調査特別委員会への調査資料の提出について（1件） 4 各部連絡事項
第27回	9. 17	1 令和元年第3回市議会定例会提出案件審査（1件） 2 令和元年第4回市議会定例会提出案件審査（1件） 3 庁舎及び福祉会館建設等調査特別委員会への調査資料の提出について（1件） 4 行財政改革推進調査特別委員会への調査資料の提出について（1件） 5 各部連絡事項
第28回	9. 20	1 令和元年第3回市議会定例会提出案件審査（1件）
第29回	9. 24	1 全員協議会について 2 令和元年第3回市議会定例会提出案件審査（1件） 3 令和元年第4回市議会定例会提出案件審査（1件） 4 各部連絡事項
第30回	10. 1	1 令和元年第4回市議会定例会提出案件審査（1件） 2 各部連絡事項
第31回	10. 8	1 令和元年第4回市議会定例会提出案件審査（2件） 2 令和2年度予算編成方針（案）について 3 実施計画 平成30年度～令和2年度について 4 各部連絡事項
第32回	10. 10	1 各部連絡事項
第33回	10. 15	1 令和元年第4回市議会定例会提出案件審査（9件） 2 各部連絡事項
第34回	10. 17	1 各部連絡事項
第35回	10. 18	1 各部連絡事項
第36回	10. 23	1 令和元年第4回市議会定例会提出案件審査（4件） 2 小金井市コンプライアンス推進委員会設置要綱について 3 各部連絡事項
第37回	10. 29	1 建設環境委員会への所管事務調査報告について（2件） 2 建設環境委員会への行政報告について（3件） 3 各部連絡事項
第38回	11. 5	1 令和元年第4回市議会定例会提出案件審査（1件） 2 厚生文教委員会への行政報告について（2件） 3 建設環境委員会への所管事務調査報告について（4件） 4 建設環境委員会への行政報告について（1件） 5 総務企画委員会への行政報告について（3件）

		6 庁舎及び福祉会館建設等調査特別委員会への調査資料の提出について（1件） 7 令和元年度施策マネジメント評価結果について 8 小金井市長選挙に伴う小金井市職員の応援体制に関する要綱に基づく職員派遣について 9 各部連絡事項
第39回	11. 12	1 総務企画委員会への行政報告について（2件） 2 庁舎及び福祉会館建設等調査特別委員会への調査資料の提出について（1件） 3 各部連絡事項
第40回	11. 12	1 公有地の拡大の推進に関する法律に基づく土地の買取り協議の取下げについて
第41回	11. 19	1 行財政改革推進調査特別委員会への調査資料の提出について（1件） 2 コンプライアンスの推進について 3 各部連絡事項
第42回	11. 26	1 令和元年第4回市議会定例会提出案件審査（1件） 2 各部連絡事項
第43回	12. 3	1 各部連絡事項
第44回	12. 10	1 各部連絡事項
第45回	12. 17	1 令和2年第1回市議会定例会提出案件審査（1件） 2 コンプライアンスの推進について 3 各部連絡事項
第46回	12. 18	1 各部連絡事項
第47回	12. 24	1 令和2年第1回市議会定例会提出案件審査（1件） 2 建設環境委員会協議会への報告について（1件） 3 厚生文教委員会への行政報告について（3件） 4 各部連絡事項
第48回	1. 6	1 各部連絡事項
第49回	1. 7	1 令和2年第1回市議会定例会提出案件審査（1件） 2 厚生文教委員会への所管事務調査報告について（1件） 3 各部連絡事項
第50回	1. 14	1 令和2年度小金井市一般会計当初予算（1件） 2 令和2年第1回市議会定例会提出案件審査（1件） 3 各部連絡事項
第51回	1. 21	1 令和2年度小金井市一般会計当初予算（1件） 2 令和2年第1回市議会定例会提出案件審査（8件） 3 総務企画委員会への行政報告について（1件） 4 各部連絡事項
第52回	1. 24	1 市長報告について
第53回	1. 28	1 令和2年第1回市議会定例会提出案件審査（9件） 2 総務企画委員会への行政報告について（1件） 3 各部連絡事項（2件）
第54回	2. 4	1 令和2年第1回市議会定例会提出案件審査（14件） 2 行財政改革推進調査特別委員会への調査資料の提出について（1件） 3 小金井市新庁舎・（仮称）新福祉会館建設基本設計（案）のパブリックコメントの実施について 4 各部連絡事項
第55回	2. 12	1 各部連絡事項
第56回	2. 18	1 令和2年第1回市議会定例会提出案件審査（1件） 2 各部連絡事項
第57回	2. 25	1 厚生文教委員会への所管事務調査報告について（1件） 2 厚生文教委員会への行政報告について（5件） 3 建設環境委員会への所管事務調査報告について（8件） 4 建設環境委員会への行政報告について（3件） 5 総務企画委員会への行政報告について（2件） 6 各部連絡事項
第58回	3. 3	1 厚生文教委員会への行政報告について（1件）

		2 建設環境委員会への所管事務調査報告について（3件） 3 総務企画委員会への行政報告について（1件） 4 各部連絡事項
第59回	3. 10	1 令和2年第1回市議会定例会提出案件審査（1件） 2 厚生文教委員会への行政報告について（2件） 3 庁舎及び福祉会館建設等調査特別委員会への調査資料の提出について（1件） 4 行財政改革推進調査特別委員会への調査資料の提出について（1件） 5 各部連絡事項
第60回	3. 17	1 令和2年第1回市議会定例会提出案件審査（1件） 2 各部連絡事項
第61回	3. 24	1 広報における危機管理指針について 2 各部連絡事項
第62回	3. 31	1 予算執行の依命通達について 2 のびゆくこどもプラン 小金井（第2期小金井市子ども・子育て支援事業計画） 3 各部連絡事項

### 3 行政経営

#### (1) 組織改正

組織改正に係る関係例規の改正

名 称	施行月日
小金井市組織規則の一部改正	4. 1
小金井市事務決裁規程の一部改正	4. 1
小金井市副市長事務分担規則の一部改正	4. 1

#### (2) 行財政再建推進本部会議

回 数	開催日	議 題
第325回	4. 16	小金井市行財政改革プラン2020の推進について
第326回	4. 23	小金井市行財政改革プラン2020の推進について
第327回	5. 14	小金井市行財政改革プラン2020の推進について
第328回	5. 21	小金井市行財政改革プラン2020の推進について
第329回	5. 28	小金井市行財政改革プラン2020の推進について
第330回	6. 4	小金井市行財政改革プラン2020の推進について
第331回	6. 11	小金井市行財政改革プラン2020の推進について
第332回	6. 18	小金井市行財政改革プラン2020の推進について
第333回	8. 7	小金井市行財政改革プラン2020の推進について
第334回	8. 14	小金井市行財政改革プラン2020の推進について
第335回	8. 21	小金井市行財政改革プラン2020の推進について
第336回	9. 3	小金井市行財政改革プラン2020の推進について
第337回	9. 10	小金井市行財政改革プラン2020の推進について
第338回	9. 24	小金井市行財政改革プラン2020の推進について
第339回	10. 1	小金井市行財政改革プラン2020の推進について
第340回	10. 8	小金井市行財政改革プラン2020の推進について
第341回	10. 29	小金井市行財政改革プラン2020の推進について
第342回	11. 12	小金井市行財政改革プラン2020の推進について
第343回	12. 10	小金井市行財政改革プラン2020の推進について
第344回	12. 17	小金井市行財政改革プラン2020の推進について

#### (3) 第9期小金井市行財政改革市民会議

回数	開催日	議題
第7回	5. 22	平成30年度改善改革運動(試行)の報告について 等
第8回	9. 11	アクションプラン2020の進捗チェックについて 等

(4) 休日窓口取扱件数

(単位：件)

市民課	保険年金課	納税課	子育て支援課	合計
7, 736	688	50	193	8, 667

(5) 改善改革運動の実施

行財政改革の推進に向けた職員の意識改革を進めるために、職員一人ひとりが日々の業務を見直すことで自ら積極的に課題解決に取り組み、その経験を職場及び庁内で共有して職場風土を改善していくとともに、市民サービスの更なる向上、業務の効率化等を図ることを目的として、改善取組実施者の支援及び表彰式の開催等を含む改善改革運動を実施した。

募集期間 1. 16～2. 12

改善取組数 72取組（うち最優秀取組2件、優秀取組1件、奨励取組2件）

改善改革運動表彰式開催日 3. 26

## 第2 男女共同参画室

### 1 男女共同参画の推進

#### (1) 男女平等推進審議会の開催

男女平等に係る諸課題を審議するため、男女平等推進審議会を6回開催した。

回数	開催日	内容
第6回 (第8期)	5. 24	・男女共同参画施策の推進について ・(仮称) 男女平等推進センターのあり方について
第7回 (第8期)	7. 25	・(仮称) 第6次男女共同参画行動計画(案)の策定について ・男女共同参画施策の推進について ・(仮称) 男女平等推進センターのあり方について
第8回 (第8期)	10. 25	・(仮称) 第6次男女共同参画行動計画(案)の策定について ・男女共同参画施策の推進について ・(仮称) 男女平等推進センターのあり方について
第9回 (第8期)	12. 20	・(仮称) 第6次男女共同参画行動計画(案)の策定について ・男女共同参画施策の推進について ・(仮称) 男女平等推進センターのあり方について
第10回 (第8期)	1. 21	・(仮称) 第6次男女共同参画行動計画(案)の策定について ・男女共同参画施策の推進について ・(仮称) 男女平等推進センターのあり方について
第1回 (第9期)	2. 6	・委員の委嘱について ・会長及び副会長の互選について ・審議会の進め方について ・男女平等推進審議会(第9期)の審議内容について

#### (2) 緊急一時保護施設運営費補助金交付

1団体 100,000円

#### (3) 国内研修事業参加補助金交付

0件

### 2 男女共同参画の啓発

#### (1) 第33回こがねいパレットの開催

##### ア 開催内容

開催日	11. 24	場所	市民会館萌え木ホール
テーマ	It's 笑(ショー) タイム!! 笑いで吹き飛ばせ 暮らしのモヤモヤ		
内容	・母娘漫才コンビ(林家まる子さん、林家カレー子さん)による漫才 ・こがねいパレットに賛同する団体の展示		
参加人数	38人		

##### イ 「第33回こがねいパレット記録集」の発行

令和2年3月 400部

## (2) 男女共同参画情報誌「かたらい」第50号・第51号の発行

号数	内容（特別企画、特集）	発行
50号	人生100年時代 あなたもライフコースについて考えてみよう	令和元年9月 2,600部
51号	・小金井市名誉市民 毛里和子さんインタビュー ・子どもの視点から男女共同参画を考えてみよう	令和2年3月 2,600部

## (3) 男女共同参画シンポジウムの開催

開催日	9. 1	場所	市民会館萌え木ホール
テーマ	映像の中の女性たち		
内容	国広陽子さん（武蔵大学名誉教授、元東京女子大学教授）による講演		
参加人数	35人		

(4) 多摩3市男女共同参画推進共同研究会  
市民サポーター会議を3回開催した。

## (5) 女性総合相談事業の実施

実施方法	専門機関に委託（来所相談または電話相談）
相談日時	金曜日とその他月に1回（金曜日を除く。） 午後1時30分～4時30分
相談場所	市民相談室
相談件数	119件

## (6) 再就職支援講座の実施

女性の再就職支援として、東京しごとセンター多摩と共催で開催した。

開催日	12. 4	場所	小金井 宮地楽器ホール 小ホール
テーマ	怒りを味方に日々を豊かに～アンガーマネジメント～in 小金井		
内容	・菅野昭子さん（一般社団法人日本アンガーマネジメント協会公認アンガーマネジメントファシリテーター）による講演 ・就職支援アドバイザーによる個別相談会（希望者のみ）		
参加人数	74人（うち個別相談7人）		

## (7) 男女平等都市宣言普及啓発冊子「新成人のみなさんへ」の発行 729部（4課共同印刷）

## (8) DV防止普及啓発パネル展の開催

開催日	11. 12～11. 25	場所	第二庁舎正面玄関
内容	DV防止普及啓発に係るパネル等の展示		

企画財政部

財 政 課

財 政 係





# 第1 財政係

## 1 予算

(単位：千円)

区 分	議決年月日	当初予算額	補正予算額	予算現額
			〔継続費及び繰越 事業費繰越財源 充当額〕	〔継続費及び繰越 事業費繰越財源 充当込み額〕
一 般 会 計	31. 3. 26	43,825,000		43,825,000
	31. 3. 26		451,868	44,276,868
	元. 5. 15		14,124	44,290,992
	元. 6. 24		33,161	44,324,153
	元. 9. 26		1,646,325	45,970,478
	元. 9. 26		0	45,970,478
	元. 11. 29		637,224	46,607,702
	元. 11. 29		28	46,607,730
	2. 2. 19		39,752	46,647,482
	2. 3. 24		10,509	46,657,991
国民健康保険 特 別 会 計	31. 3. 26	10,137,739		10,137,739
	元. 11. 29		97,149	10,234,888
	2. 3. 24		9,002	10,243,890
	2. 3. 24		73,681	10,317,571
下 水 道 事 業	31. 3. 26	1,582,680		1,582,680
	元. 6. 24		2,551	1,585,231
	元. 11. 29		0	1,585,231
	2. 3. 24		68,508	1,653,739
介 護 保 険 特 別 会 計	31. 3. 26	8,477,608		8,477,608
	元. 9. 26		86,103	8,563,711
	元. 11. 29		3,906	8,567,617
	2. 3. 24		△ 182,335	8,385,282
後 期 高 齢 者 医 療 特 別 会 計	31. 3. 26	2,678,841		2,678,841
	元. 9. 26		22,565	2,701,406
	2. 3. 24		△ 27,009	2,674,397

## 2 地方交付税

### (1) 総括

(単位：千円)

区 分		令和元年度 (A)	平成30年度 (B)	(A) - (B)
普通 交付 税	基準財政需要額	16,824,418	16,735,950	88,468
	基準財政収入額	17,334,304	17,059,200	275,104
	交付基準額	△ 509,886	△ 323,250	△ 186,636
	交 付 額	0	0	0
特別交付税額		32,067	39,155	△ 7,088

(注) 令和元年度の基準財政需要額には総務大臣通知額の修正、  
平成30年度の基準財政需要額及び基準財政収入額には錯誤措置額を含む

### (2) 基準財政収入額

(単位：千円)

区 分	金 額
市 町 村 民 税	8,903,689
固 定 資 産 税	5,590,431
軽 自 動 車 税	45,535
軽自動車税環境性能割	1,772
市 町 村 た ば こ 税	370,228
利 子 割 交 付 金	0
配 当 割 交 付 金	150,792
株式等譲渡所得割交付金	133,339
地方消費税交付金	1,705,590
市 町 村 交 付 金	116,056
自動車取得税交付金	31,210
環境性能割交付金	28,729
小 計	17,077,371
地方揮発油譲与税	44,740
自動車重量譲与税	114,729
森林環境譲与税	4,632
小 計	164,101
交通安全対策特別交付金	9,469
地方特例交付金	83,298
東日本大震災に係る特例加算額	65
合 計	17,334,304

## (3) 基準財政需要額

(単位：千円)

経費の種類		金額	
個別算定経費 (公債費除き)	消 防 費	1,559,705	
	土 木 費	道路橋りょう費	156,318
		都市計画費	139,651
		公園費	81,382
		下水道費	145,302
		その他の土木費	207,327
	教 育 費	小学校費	509,012
		中学校費	210,018
		その他の教育費	689,065
	厚 生 費	生活保護費	913,198
		社会福祉費	2,466,134
		保健衛生費	972,968
		高齢者保健福祉費	2,725,721
		清掃費	892,729
	産 業 経 済 費	農業行政費	26,691
		林野水産行政費	7,436
		商工行政費	161,365
	総 務 費	徴 税 費	243,238
		戸籍住民基本台帳費	170,970
		地域振興費	664,065
	地域の元気創造事業費	300,068	
人口減少等特別対策事業費	408,207		
小 計	13,650,570		
個別算定経費 (公債費)	補正予算債償還費	3,662	
	地方税減収補てん債償還費	0	
	臨時財政特例債償還費	0	
	財源対策債償還費	25,154	
	減税補てん債償還費	171,679	
	臨時財政対策債償還費	927,289	
	東日本大震災全国緊急防止施策等債償還費	5,069	
	公害防止事業債償還費	37,778	
小 計	1,170,631		
包括算定経費	人 口	1,984,541	
	面 積	18,676	
	小 計	2,003,217	
臨時財政対策債振替相当分	0		
合 計	16,824,418		

### 3 市債

(単位：千円)

区 分	借 入 額	償 還 額	現 債 額	借 入 先 別 現 債 額		
				財 務 省	日 本 郵 政	そ の 他
コミュニティ施設債	46,000	7,343	38,657	0	0	38,657
文化センター等債	2,791,200	816,018	1,975,182	1,244,710	0	730,472
民 生 債	1,127,300	334,539	792,761	13,015	0	779,746
衛 生 債	313,000	0	313,000	0	0	313,000
一 般 土 木 債	2,594,300	874,450	1,719,850	178,722	0	1,541,128
都 市 計 画 債	14,088,100	6,620,130	7,467,970	1,486,558	105,771	5,875,641
消 防 債	403,700	43,756	359,944	0	0	359,944
義務教育施設債	2,282,100	1,580,842	701,258	72,295	48,057	580,906
社会教育施設債	852,800	199,652	653,148	0	11,261	641,887
減税補てん債	2,349,600	1,842,691	506,909	117,169	389,740	0
臨時財政対策債	12,291,600	6,184,650	6,106,950	5,447,986	658,964	0
小 計	39,139,700	18,504,071	20,635,629	8,560,455	1,213,793	10,861,381
下 水 道 債	2,197,100	1,032,797	1,164,303	442,865	51,111	670,327
小 計	2,197,100	1,032,797	1,164,303	442,865	51,111	670,327
合 計	41,336,800	19,536,868	21,799,932	9,003,320	1,264,904	11,531,708

(注) 借入先の、財務省は旧大蔵省、日本郵政は旧郵政省・総務省・旧郵政公社からの借入を含む。

### 4 収益事業

開 催 事 業	回数 (回)	日 数 (日)	入場人員 (人)	売 上 高 (円)	収 益 金 (千円)	当市配分金 (千円)
東京都十一市 競輪事業組合 (京王閣)	12	46	32,538	16,484,342,000	110,000	10,000
東京都六市 競艇事業組合 (江戸川)	12	116	191,787	32,569,768,700	60,000	10,000

(注) 収益金は、構成市の配分金の総計

企画財政部

広報秘書課

広  
広  
秘

報  
聴  
書

係  
係  
係



# 第1 広報係

## 1 印刷刊行物

名称	対象	発行回数	発行部数	その他
市報こがねい	市民	通常号 月2回 年24回	年間1,572,300部	原則は毎月1日・15日に発行 タブロイド判 2色12頁 13回 カラー4頁・2色8頁 11回 配布部数1,548,387部（駅配布分含む） 配布は、小金井市シルバー人材センターに委託 発行・配布部数は、平成31年4月15日号～令和2年4月1日号
市勢要覧	市民	5年毎	平成30年度作成分 3,000部	無償配布 58部 有償（1部400円）頒布 14部
わたしの便利帳	市民	2年毎	平成30年度作成分 74,500部	転入者・希望者配布用
わたしの便利帳 地図	市民	随時	平成27年度作成分 10,000部	転入者・希望者配布用 （1,000部は防災・医療マップ用）
PR用 リーフレット 「小金井市はこ んなところで す。」	その 他	随時	3,000部	観光大使等を通じて、市内外に配布

## 2 その他の広報活動

### (1) 掲示板による広報

掲示板設置数	1箇所あたりの利用状況
90箇所	292枚(年度間)

### (2) 声の広報

対象者 視覚障害者(1～6級)の方

月別	4	5	6	7	8	9	10	11	12	1	2	3	合計
デイジーCD枚数	18	18	18	18	18	18	18	17	16	16	16	16	207
(利用者数)	9	9	9	9	9	9	9	9	8	8	8	8	-
CD枚数	78	78	102	102	102	102	102	102	102	102	102	102	1,176
(利用者数)	13	13	17	17	17	17	17	17	17	17	17	17	-

※ 平成31年4月1日号～令和2年3月15日号分

※ 利用者数は1日現在

### (3) 日刊紙掲載状況

(単位:本)

	朝日	毎日	読売	産経	東京	日経	合計
掲載日数	80	46	74	18	113	10	341
掲載件数	86	50	78	18	136	10	378

### (4) 記者会見

ア 対象(12社)

朝日新聞社武蔵野支局

読売新聞社武蔵野支局

東京新聞武蔵野通信支局

共同通信社立川支局

NHK多摩報道室

都政新報社

毎日新聞社多摩総局

産経新聞社多摩支局

日本経済新聞社多摩支局

時事通信社立川支局

MXテレビ多摩ニュースセンター

J:COM東京 西エリア局



イ 実施回数

定例4回(5/29、8/30、10/31、2/17)

ウ 内容

議案、予算(案)並びに重点施策など

4 地域情報化

(1) ホームページ

ア ホームページの充実

各課対応ホームページ管理システムの導入により、各課がホームページを通じて直接情報発信できることで、情報の即時性を向上させている。

また、アクセシビリティ・ユーザビリティを支援するための機能を導入し、市民の利便性向上を図っている。

アクセス件数 5,385,462件

(前年比 1,424,635件増)

イ バナー広告

(ア) 掲載事業者件数 6件

(イ) 歳入額 1,182,000円

(2) 地図情報システム

A S P方式による市民公開型の地図情報システムを、市ホームページ上より利用できるようにし、コンテンツの充実を図っている。

## 第2 広聴係

### 1 相談業務

相談・種類	実施回数(回)	相談件数(件)
市民相談	240	1,252
外国人相談	0	0
法律相談	101	535
人権・身の上相談	14	21
行政相談	12	20
税務相談	24	130
建築・登記・表示登記相談	10	41
相続等暮らしの書類作成相談	12	58
交通事故相談	11	13
年金・労務・成年後見制度相談	12	11

※法律相談は、法テラス巡回相談（2回9件）を含む。

### 2 広聴活動

#### (1) 町会・自治会

町会・自治会の数 72団体  
連合会の数 4団体  
加入世帯数 22,902世帯

#### ◎ 町会長・自治会長連絡会

全体会 1回 (2.17)  
ブロック会 各1回 (7.10、7.17、8.19、8.21)

#### ◎ 市政だよりの発行

12回 (509号～520号)

#### (2) 市民と市長の座談会 (平成28年度から実施)

4回 (5.12 14人、5.23 5人、  
7.11 22人、7.13 10人)

#### (3) 市長への手紙

調査期間 9.13～9.27  
回答者数 575人 (28.8%)

#### (4) 市民の声 273件

### 3 平和推進事業

事業名	と き	と ころ	内 容	参加者数(人)
非核平和 映画会	8. 2	小金井 宮地楽 器ホール (小金 井市民交流セン ター)	「この世界の片隅に」	129
原爆写真 パネル展	①7. 10 ～8. 14  ②8. 3 ～8. 8  ③8. 2 ～8. 14	①第二庁舎1階 正面入口 ②小金井 宮地 楽器ホール (小 金井市民交流セ ンター) ③公民館緑分館	原爆と人間展パネル、広 島・長崎原爆写真パネル 等の展示や関連書籍の 読書コーナーを設置	407
横断幕の 掲 出	7. 10 ～8. 14	市内5箇所	「核兵器をなくして世 界に平和を」 「核兵器廃絶の国際条 約締結で 核兵器のない地球を」	
原爆死没者 への黙祷	8. 6 8. 9		原爆死没者の慰霊と世界の恒久平和 を祈念して1分間の黙祷を周知	
平和行事 参加の旅	8. 5～6	広島市	広島市原爆死没者慰霊式並びに平和 祈念式等に市民6人が参加	
小金井平和の 日記念行事	第一部 3. 8	小金井 宮地楽 器ホール (小金 井市民交流セン ター)	新型コロナウイルス 感染拡大防止のため 中止 ※本事業の一環とし て行っている「平和作 文コンクール」のみ実 施した	—
	第二部 3. 14	小金井市市民会 館 (萌え木ホー ル)		

### 4 庁内案内業務

年間案内件数 42,739件  
1日平均件数 178件

5 市民掲示板設置状況（休止中掲示板を除く） 99基

6 人権に関すること

	名 称	開催日等
人 権 施 策 会 議	人権施策推進都市町村連絡会	2回
	人権施策推進都区市町村合同連絡会（全体会）	1回
	多摩地区同和問題意見交換会	2回
	人権施策推進都市町村連絡会ブロック幹事会	2回
	地域人権啓発活動事業連絡会議	3回
研 修 等	人権研修	1回
	平成31年度就職差別解消促進月間「就職差別解消シンポジウム」	1回
	部落解放・人権文化フォーラム2019	1回
そ の 他	第2回人権講座 「ひとりじゃないよ～院内学級の子どもたちが教えてくれた大切なこと～」 講師：副島 賢和さん (昭和大学大学院保健医療学研究科 准教授)	12.15
	人権週間行事（広報紙による啓発、啓発リーフレット・物品の作成・配布等）	12.4～ 12.10
	人権メッセージパネル展	11.26～ 12.10

### 第3 秘書係

#### 1 各種会議

会 議 名	開 催 月 日	場 所
全 国 市 長 会 議	6 . 1 2	ホテルニューオータニ
全国市長会関東支部総会	5 . 1 7	ロイヤルパインズホテル 浦和
東 京 都 市 長 会 議	4 . 2 5   5 . 2 7   7 . 2 5	東京自治会館
	1 0 . 2 5   1 1 . 2 5   1 . 2 7	
	2 . 2 5	
	8 . 2 3	ホテル春日居
環 境 部 会	4 . 2 5   7 . 8	東京自治会館
建 設 部 会	4 . 2 5   7 . 8	東京自治会館
東 京 都 市 区 長 会 総 会	4 . 2 6 ※	ホテルメトロポリタンエドモンド
東 京 都 市 町 村 協 議 会	1 1 . 2 1	東京都庁
東 京 都 副 市 長 会 議	5 . 1 0   8 . 7   1 0 . 7	東京自治会館
	1 . 3 1	ホテル日航立川東京
東 京 市 町 村 自 治 調 査 会	5 . 2 7	東京自治会館
	5 . 2 9   1 2 . 1 1   3 . 5	書面開催

※ 副市長が代理出席



企画財政部

情報システム課

情報システム係





# 第1 情報システム係

## 1 O A機器導入状況

機器区分	台数	機器区分	台数
クライアント・サーバ・システム サーバ機	16	内部情報システム(庁内 LAN)クライアント機	770
クライアント・サーバ・システム クライアント機	133	基幹系システム サーバ機	6
スタンドアローンコンピュータ	176	基幹系システム クライアント機	268
W e b系ネットワークシステム機器	87	人事給与システム クライアント機	17
ワードプロセッサ	3	O C R	1
内部情報システム(庁内 LAN)サーバ機	18		

## 2 稼働システム・業務

### (1) 情報システム課所管システム

- ・住民記録システム
- ・印鑑登録システム
- ・宛名管理システム
- ・法人市民税システム
- ・固定資産税システム
- ・口座管理システム
- ・収納管理システム
- ・滞納管理システム
- ・税照会証明システム
- ・国民年金システム
- ・介護保険システム
- ・後期高齢システム
- ・高齢福祉システム
- ・子ども手当システム
- ・医療助成システム
- ・特別児童扶養手当システム
- ・幼稚園補助金システム
- ・健康情報システム
- ・子ども・子育て支援システム
- ・学齢簿システム
- ・選挙システム
- ・団体内統合宛名システム
- ・電子申請
- ・電子調達
- ・共通照会システム
- ・窓口連携システム
- ・住民税システム
- ・軽自動車税システム
- ・公共施設予約システム
- ・国民健康保険税システム
- ・国民健康保険資格管理システム
- ・国民健康保険滞納対策システム
- ・国民健康保険給付管理システム
- ・前期高齢者システム
- ・介護収納システム
- ・障害福祉システム
- ・児童育成手当システム
- ・児童手当システム
- ・児童扶養手当システム
- ・飼犬管理システム
- ・児童その他手当システム
- ・就学援助システム
- ・学童保育システム
- ・人事給与システム
- ・住民投票システム
- ・住民基本台帳ネットワークシステム
- ・コンビニ交付システム
- ・公的個人認証

### (2) 担当課所管電算処理業務

- ・法令検索業務
- ・戸籍業務
- ・母子父子福祉資金貸付業務
- ・小口融資あっせん支援業務
- ・議会議事業務
- ・生活保護業務
- ・国保総合業務
- ・給排水管施設維持管理業務

- ・ 土木積算業務
- ・ 選挙投票業務
- ・ 図書館業務
- ・ 家屋評価（固定資産・都市計画税）業務
- ・ 公有財産台帳管理業務
- ・ eLTAX（電子申告）業務
- ・ コンビニ収納業務
- ・ 栄養計算業務
- ・ 消費生活相談業務
- ・ 下水道積算業務
- ・ 外国人在留情報業務
- ・ 全国瞬時警報システム業務
- ・ 各課対応ホームページ管理業務
- ・ 公営企業会計システム業務
- ・ 道路台帳管理業務
- ・ 学校納付金払込業務
- ・ 障害区分判定業務
- ・ 公園台帳管理業務
- ・ 児童虐待等管理業務
- ・ 市税国保税口座振替受付業務
- ・ 授業支援業務
- ・ 自動車騒音監視業務
- ・ 廃棄物手数料収納業務
- ・ 農地基本台帳業務
- ・ 地図情報システム業務
- ・ 公営住宅管理システム

(3) 内部情報システム

- ・ 文書管理システム
- ・ 公会計システム
- ・ ファイル無害化サービス
- ・ 財務会計システム
- ・ グループウェア

3 地域情報化

(1) 東京電子自治体共同運営

- ア 電子調達（業者登録）
- イ 電子申請
- ウ 電子入札

(2) 公共施設予約システム

インターネット予約により、公共施設の使用に係る手続を円滑にし、市民等における利便性の向上、受付業務や統計処理における事務の効率化を図っている。

システム利用登録件数 3, 373件  
 （個人登録：1, 046件、団体登録：2, 327件）

總 務 部  
總 務 課

庶 務 係  
文 書 係  
情 報 公 開 係



# 第1 庶務係

## 1 統計調査に関すること

### (1) 基幹統計調査

調査名	所管	調査周期	調査日	対象数	調査員数	調査方法
学校基本調査	文部科学省	毎年	5.1	28	-	全数
建設工事施工統計調査	国土交通省	毎年	7.1	27	1	抽出
工業統計調査	経済産業省 総務省	毎年	6.1	47	2	全数
経済センサス-基礎調査	経済産業省	5年	元.6.1 ～ 2.3.31	4,716	9	全数
全国家計構造調査	総務省	5年	10.1 ～ 11.30	48	4	抽出
農林業センサス	農林水産省	5年	2.2.1	206	17	全数

### (2) 表彰

ア 経済産業省所管統計調査功績者表彰	1名
イ 東京都市統計協議会統計事務功労者表彰	1名
ウ 東京都知事感謝状	1名

## 2 訴訟等に関すること

事件名	事件番号	係属裁判所	相手方	提訴等月日	備考
境界確認調停事件	令和元年（ノ） 第54号	武蔵野簡裁 調停係	個人 (原告)	7.9	8.6 終了
行政訴訟事件	令和元年（行ウ） 第330号	東京地裁民事 第51部	個人 (原告)	7.17	2.1.30 判決
国家賠償法に基づく損害賠償請求控訴事件	令和2年（ネ） 第152号	東京高裁第 17民事部	法人 (控訴人)	2.2.10	係属中
行政訴訟控訴事件	令和2年（行コ） 第61号	東京高裁第 8民事部	個人 (控訴人)	2.3.19	係属中

### 3 行政不服審査会開催状況

月 日	内 容	
2.2.25	第1回	○固定資産税・都市計画税督促状取消請求事件について調査・審議、答申 ○差押処分取消請求事件について調査・審議、答申

### 4 コンプライアンス推進委員会の取組状況

#### (1) 開催状況

月 日	内 容	
11.19	第1回	「全庁をあげて取り組む重点事項」について
11.26	第2回	取組スケジュールについて
12.3	第3回	「小金井市コンプライアンス基本方針」案について
12.17	第4回	「小金井市コンプライアンス基本方針」について
2.3.24	第5回	「広報における危機管理指針」について

#### (2) 研修実施状況

管理監督者を対象とした研修を4回実施

一般職員等を対象とした研修を5回実施

## 第2 文書係

### 1 印刷処理状況

印刷機 (単位：枚)				
総務課購入用紙		各課持込み用紙		合計
A4	その他	A4	その他	
174,040	0	1,265,676	113,304	1,553,020

### 2 例規の制定、改廃件数 (付則等による改廃は除く。)

(単位：件)

区分	条例	規則	規程	細則	訓令	
					甲	乙
制定	3	10	0	0	0	8
改正	44	52	4	0	0	0
廃止	0	1	0	0	0	0

公示	
告示	公告
212	41

### 3 制定、改廃された条例

令和元年 条例番号	名称
12	小金井市議会運営委員会条例の一部を改正する条例
13	小金井市市税条例の一部を改正する条例
14	小金井市市税条例の一部を改正する条例
15	小金井市災害弔慰金の支給等に関する条例の一部を改正する条例
16	小金井市放課後児童健全育成事業の設備及び運営に関する基準を定める条例の一部を改正する条例
17	小金井市地区計画の区域内における建築物の制限に関する条例の一部を改正する条例
18	小金井市特定教育・保育施設及び特定地域型保育事業の利用者負担に関する条例の一部を改正する条例
19	地方公務員法及び地方自治法の一部を改正する法律の施行に伴う関係条例の整備に関する条例
20	小金井市会計年度任用職員の報酬、費用弁償及び期末手当に関する条例
21	小金井市市税条例の一部を改正する条例
22	小金井市特定教育・保育施設及び特定地域型保育事業の運営に関する基準を定める条例の一部を改正する条例
23	小金井市家庭的保育事業等の設備及び運営に関する基準を定める条例の一部を改正する条例
24	小金井市子ども・子育て支援法第87条の規定による過料に関する条例の一部を改正する条例
25	小金井市特定教育・保育施設及び特定地域型保育事業の利用者負担に関する条例の一部を改正する条例
26	小金井市私立幼稚園等園児保護者補助金の交付に関する条例の一部を改正する条例
27	小金井市学童保育所条例の一部を改正する条例
28	小金井市愛育手当条例の一部を改正する条例

29	小金井市印鑑条例の一部を改正する条例
30	小金井市廃棄物の処理及び再利用の促進に関する条例の一部を改正する条例
31	小金井都市計画事業東小金井駅北口土地区画整理事業施行規程を定める条例の一部を改正する条例
32	小金井市消防団条例の一部を改正する条例
33	小金井市臨時職員の任用等に関する条例の一部を改正する条例
34	小金井市障害者福祉センター条例の一部を改正する条例
35	小金井市議会運営委員会条例の一部を改正する条例
36	成年被後見人等の権利の制限に係る措置の適正化等を図るための関係法律の整備に関する法律の施行に伴う関係条例の整理に関する条例
37	小金井市手数料条例の一部を改正する条例
38	小金井市特定教育・保育施設及び特定地域型保育事業の運営に関する基準を定める条例の一部を改正する条例
39	小金井市道路占用条例の一部を改正する条例
40	小金井市立公園条例の一部を改正する条例
41	小金井市下水道条例の一部を改正する条例
42	小金井市下水道事業の設置等に関する条例
43	小金井市議会運営委員会条例の一部を改正する条例
令和2年 条例番号	名 称
1	特別職の給与に関する条例の一部を改正する条例
2	職員の給与に関する条例の一部を改正する条例
3	特別職の職員の旅費に関する条例の一部を改正する条例
4	職員の旅費に関する条例の一部を改正する条例
5	小金井市国民健康保険税条例の一部を改正する条例
6	小金井市災害弔慰金の支給等に関する条例の一部を改正する条例
7	小金井市放課後児童健全育成事業の設備及び運営に関する基準を定める条例の一部を改正する条例
8	小金井市高齢者住宅条例及び小金井市市営住宅条例の一部を改正する条例
9	小金井市介護福祉条例の一部を改正する条例
10	小金井市印鑑条例の一部を改正する条例
11	小金井市廃棄物の処理及び再利用の促進に関する条例の一部を改正する条例
12	小金井都市計画事業東小金井駅北口土地区画整理事業施行規程を定める条例の一部を改正する条例



13	小金井市議会の議員の議員報酬及び費用弁償等に関する条例の一部を改正する条例
14	小金井市市税条例等の一部を改正する条例
15	小金井市都市計画税条例の一部を改正する条例

#### 4 不服申立てに関すること

種類	申立年月日	内容	処分庁	裁決年月日
審査請求	8. 1	平成31年度市民税・都民税税額決定納税通知書処分に対する審査請求	小金井市長	9. 19裁決
審査請求	10. 21	平成31年度の固定資産税及び都市計画税の賦課決定処分並びに当該処分のうち2期分に係る督促処分に対する審査請求	小金井市長	2. 3. 19裁決
審査請求	11. 20	年金支払請求権差押処分に対する審査請求	小金井市長	2. 3. 19裁決
審査請求	2. 1. 27	市内における日照公害、樹木越境及び交通安全阻害の原因者への行政指導に係る不作為並びに行政相談による解決努力の不作為に対する審査請求	小金井市長	2. 2. 28裁決
審査請求	2. 2. 19	市民税及び都民税の差押処分に係る配当計算書に対する審査請求	小金井市長	審査中

### 第3 情報公開係

#### 1 情報公開制度

市政情報の実施機関別公開請求件数及び決定内容

(単位：件)

実施機関	請求件数	公開	一部公開	非公開	(うち不存在)	決定期間延長中	存否応答拒否
市長	68	32	45	13	(10)	0	0
教育委員会	15	2	13	5	(2)	0	0
監査委員	1	0	1	0	(0)	0	0
土地開発公社	2	0	2	0	(0)	0	0
計	86	34	61	18	(12)	0	0

※ 請求書1枚で複数の市政情報の請求ができるため、請求先の実施機関が複数となり、また、1件の請求に対して複数の決定が行われる場合があります。

#### 2 個人情報保護制度

(1) 個人情報の届出状況

(単位：件)

実施機関	年度内の届出数		
	開始	廃止	変更
市長	45	21	24
教育委員会	5	4	1
計	50	25	25

(2) 保有個人情報の目的外利用又は外部提供の状況 (単位：件)

実施機関	目的外利用	外部提供	計
市長	182	393	575
教育委員会	0	9	9
計	182	402	584

※ 保有特定個人情報の目的外利用は、ありませんでした。

## (3) 保有個人情報の実施機関別開示等請求件数及び決定内容

(単位：件)

実施機関	請求件数	開示	一部開示	非開示	訂正・削除・中止 (一部訂正・削除を含む。)	訂正・削除・ 中止せず	存否応答拒否
市長	31	24	9	5	0	0	0
教育委員会	1	0	1	0	0	0	0
計	32	24	10	5	0	0	0

※ 請求書1枚で複数の保有個人情報の開示等の請求ができるため、1件の請求に対して複数の決定が行われる場合があります。

## 3 情報公開及び保有個人情報開示等の決定に対する審査請求処理状況

審査請求件数（諮問）	答申	裁決	審査中
2件	1件	1件	0件

※ 審査請求件数は、審査会へ諮問された件数としています。

## 4 情報公開・個人情報保護審査会の開催状況

審査請求に対する審査会は令和元年度中の開催はありませんでした。

## 5 情報公開・個人情報保護審議会の開催状況

4回開催（5.23・7.25・10.17・2.2.13）

## 6 情報公開・個人情報保護制度研修

管理職者及び個人情報取扱責任者等を対象とした研修を1回実施

一般職員等を対象とした研修を3回実施

## 7 情報公開コーナーの利用状況

保管資料貸出数	15冊
コピーサービス利用枚数	2,765枚

※ 数値等の詳細については、「小金井市情報公開条例及び小金井市個人情報保護条例の運用状況 令和元年度」を参照してください。



總 務 部

地域安全課

地 域 安 全 係  
防 災 消 防 係



# 第1 地域安全係

## 1 青色回転灯装備車両によるパトロール状況

車両数 (台)	パトロール回数 (回)	距離 (k m)
15	503	9,344

## 2 こがねい安全・安心メール配信状況

加入登録数 (人)	メール配信数 (件)
11,874	40

## 3 防犯資器材支給状況

### (1) 支給団体及び支給数

支給団体数 (団体)	支給数
5	40

### (2) 防犯資器材支給数内訳

ベスト	3着	合 函 灯	7本
帽 子	0個	ウインドブレーカー	14着
腕 章	15本	防犯ブザー	0個
た す き	0本	強力ライト	0個
自転車用表示	0枚	拍 子 木	1組

## 4 小金井市安全・安心まちづくり協議会

区 分	開 催 日	議 題
第1回	元.7.29	「こがねいし安全・安心あいさつ運動」春季推進月間経過報告 他
第2回	元.11.28	「こがねいし安全・安心あいさつ運動」秋季推進月間経過報告 他

## 5 小金井市空家等対策協議会

区 分	開 催 日	議 題
第1回	元.8.19	特定空家等認定基準 (案) について 他
第2回	元.12.26	特定空家等認定基準 (案) について 他

## 第2 防災消防係

### 1 常備消防（小金井消防署現有勢力）

名 称	職 員 数	車 両					計
		ポンプ車	はしご車	救 急 車	指揮隊車	広報車等	
小金井消防署	99	3 (1)	1	2 (1)	1	4	11 (2)
小金井消防署緑町出張所	39	3 (1)		1			4 (1)
計	138	6 (2)	1	3 (1)	1	4	15 (3)

※（ ）内の数値は非常用（予備）車両を示しています。

### 2 非常備消防

#### (1) 消防団員数

区 分	団 長	副 団 長	分 団 長	副分団長	部 長	班 長	団 員	計
本 部	1	2	1					4
分 団			5	10	5	14	33	67
計	1	2	6	10	5	14	33	71

#### (2) 消防団員出動状況

	火災出動		訓練出動		特別警戒出動		計	
	回 数	人 数	回 数	人 数	回 数	人 数	回 数	人 数
本 団	33	56	118	311	5	19	156	386
第一分団	55	192	155	715	47	188	257	1,095
第二分団	42	158	136	865	48	224	226	1,247
第三分団	54	259	152	759	8	53	214	1,071
第四分団	40	216	176	1,050	18	123	234	1,389
第五分団	51	273	175	772	52	278	278	1,323
計	275	1,154	912	4,472	178	885	1,365	6,511

#### (3) 消防団関係行事

月	行 事	月	行 事	
4	ポンプ操法訓練	11	分団長会議	
	分団長会議		指揮幹部研修	
5	警防科研修		秋の火災予防運動市内巡行広報	
	水防訓練		第49回東京都消防操法大会	
	分団長会議		市総合防災訓練	
	機関科研修		第1回通常点検	
6	市消防操法審査会		団員研修会	
	分団長会議		12	救助科研修
	初級幹部研修			第2回通常点検
震災図上訓練	分団長会議			
7	分団長会議	歳末特別警戒		
	消防団運営審議会	1	出初式	
8	分団長会議		分団長会議	
	健康診断		文化財防火デー	
9	分団長会議		第2回防災会議	
	第61回北多摩地区消防大会	2	分団長会議	
10	分団長会議		上級幹部研修	
	上級救命講習	3	分団長会議	
	第1回防災会議			



3 消防水利 (単位：箇所)

種 類	数 量
消 火 栓	1,148
防 火 水 槽	243
貯 水 池	13
受 水 槽	8
プ ー ル	23
河 川	7
池	2

4 市内火災発生状況 (31. 1. 1～元. 12. 31)

総 件 数	火災種別					
	建 物				建物以外	
	全 焼	半 焼	部 分 焼	ぼ や	車 両	そ の 他
35	0	2	5	21	1	6

り災状況			
焼損床面積 ㎡	焼損表面積 ㎡	死 者	傷 者
232	47	1	8

5 災害見舞金支給状況

月	件 数	世 帯	人 数	見舞金支給額 (円)
4	0	0	0	0
5	0	0	0	0
6	0	0	0	0
7	1	1	2	60,000
8	1	1	1	20,000
9	0	0	0	0
10	0	0	0	0
11	0	0	0	0
12	0	0	0	0
1	0	0	0	0
2	0	0	0	0
3	0	0	0	0
計	2	2	3	80,000

6 市総合防災訓練

開 催 日	場 所	参 加 者	内 容
R1.11.17	南中学校 障害者福祉センター 市立小・中学校 14校	899人	震災対応型訓練

7 防災講習会

開催日	場 所	参加者	内 容
新型コロナウイルス感染拡大防止のため未実施			

8 自主防災組織補助金支給額

団 体 名	補助金額 (円)
前 原 町 二 丁 目 自 主 防 災 会	47,000
中 町 親 愛 会 防 災 会	62,600
東 町 二 丁 目 防 災 会	55,000
本 町 四 丁 目 町 会 防 災 会	0
前 原 町 三 丁 目 自 主 防 災 会	67,600
新 木 町 会 防 災 会	37,675
松 風 防 災 会	70,000
関 野 町 自 主 防 災 会	50,000
緑 四 防 災 会	52,000
桜 友 会 自 主 防 災 会	43,000
前 原 町 一 丁 目 防 災 会	43,000
本 町 二 丁 目 町 会 防 災 会	65,000
貫 井 南 町 東 自 主 防 災 会	45,900
貫 井 南 町 中 自 主 防 災 会	84,000
貫 井 南 町 西 自 主 防 災 会	63,000
貫 井 北 一 防 災 会	40,000
前 原 町 四 丁 目 町 会 自 主 防 災 会	70,000
貫 井 北 五 防 災 会	62,000
緑 町 第 一 町 会 防 災 会	52,000
前 原 町 五 丁 目 防 災 会	51,000
グリーントウン小金井防 災 会	44,400
エアーズシティ自 主 防 災 会	47,100
東 町 3 丁 目 地 域 防 災 会	38,200
本 町 五 丁 目 第 3 町 会 自 主 防 災 会	63,000
本 町 三 丁 目 町 会 自 主 防 災 会	29,000
東 町 一 丁 目 町 会 防 災 会	60,000
弁 天 通 り 防 災 会	59,000

9 給食食材放射性物質測定実施状況

(単位：件)

施設別 月別	4月	5月	6月	7月	8月	9月	10月	11月	12月	1月	2月	3月	合計
保育園等	31	28	31	34	28	27	27	27	27	26	24	30	340
小中学校	24	32	32	16	0	32	36	36	16	32	32	0	288
計	55	60	63	50	28	59	63	63	43	58	56	30	628



總 務 部  
職 員 課

人 事 研 修 係  
給 与 厚 生 係  
職 員 互 助 会



# 第1 人事研修係

## 1 職員の人事異動等

(単位：件)

発令月 区分	4月	5月	6月	7月	8月	9月	10月	11月	12月	1月	2月	3月	計
採用	17				1		1						19
採用（再任用）	5												5
採用・出向													0
採用・出向(再任用)													0
出向	25												25
転任	19												19
転任（再任用）													0
転任・昇任昇格	5												5
昇任昇格	24												24
転任・降任降格													0
降任降格	1												1
兼職	1												1
兼職解除	1												1
配置換	53				12								65
配置換〔組織改正〕													0
任用換													0
転任・任用換													0
併任													0
併任解除												1	1
派遣	2												2
派遣・昇任昇格	1												1
派遣解除													0
転任・派遣	1												1
派遣研修													0
転任・派遣研修													0
昇任昇格・派遣研修													0
昇任昇格・兼職	1												1
退職				3	1	2		1				14	21
退職（再任用）			1		1								2
計	156	0	1	3	15	2	1	1	0	0	0	15	194

## 2 職員採用試験実施状況

(単位：人)

区分	職種	試験実施月	受験者数
競争試験	上級職・建築技術	令和元年5月	1
	中級職・一般事務(障がいのある方対象)		21
	上級職・一般事務	令和元年7月	167
	上級職・建築技術		2
	中級職・一般事務(障がいのある方対象)		11
	上級職・保健師	令和元年11月	13
	上級職・精神保健福祉士、社会福祉士		11
	中級職・保育士	令和2年1月	5
	上級職・建築技術	令和2年2月	4
	中級職・児童厚生員及び学童保育指導員		8

3 各種委員会委員の委嘱等

(単位：件)

委員会名等	4月	5月	6月	7月	8月	9月	10月	11月	12月	1月	2月	3月	計
教育委員会委員													0
監査委員		1											1
固定資産評価審査委員会委員							1						1
農業委員会委員													0
長期計画審議会委員			15										15
指定管理者選定委員会委員													0
市民参加推進会議委員													0
行財政対策審議会委員													0
男女平等推進審議会委員										10			10
名誉市民選考委員会委員													0
行政不服審査会委員	3												3
情報公開・個人情報保護審査会委員							5					1	6
情報公開・個人情報保護審議会委員							13						13
特別職報酬等審議会委員													0
退職手当審査会委員													0
公務災害補償等審査会委員													0
市立はげの森美術館運営協議会委員													0
市立はげの森美術館収集評価委員会委員													0
緑地保全対策審議会委員	10												10
小口事業資金融資審議会委員	5												5
消費生活審議会委員													0
消防団運営審議会委員			10										10
交通安全推進協議会委員		1											1
防災会議委員	15						1				1	1	18
国民保護協議会委員													0
安全・安心まちづくり協議会委員													0
空家等対策協議会委員			13										13
国民健康保険運営協議会委員		4	1						1				6
市民健康づくり審議会委員											15		15
食育推進会議委員											15		15
環境審議会委員													0
地下水保全会議委員	1												1
廃棄物減量等推進審議会委員													0
公共下水道事業審議会委員													0
地域福祉推進委員会委員									12				12
民生委員推せん会委員							6						6
社会福祉委員									66				66
子ども・子育て会議委員			1		15								16
青少年問題協議会委員				22									22
青少年の育成環境審議会委員													0
児童館運営審議会委員				10					2				12
福祉事務所嘱託医													0
障害支援区分判定審査会委員	23												23
児童発達支援センター運営協議会委員	1	1											2
介護認定審査会委員	4						6						10
介護保険運営協議会委員									1				1
福祉サービス苦情調整委員	1												1
都市計画審議会委員	1	10							2		1		14
まちづくり委員会委員	1												1



委員会名等	4月	5月	6月	7月	8月	9月	10月	11月	12月	1月	2月	3月	計
土地区画整理審議会委員													0
評価員													0
奨学資金運営委員会委員				5		1		2					8
社会教育委員													0
図書館協議会委員													0
公民館運営審議会委員													0
公民館企画実行委員													0
スポーツ推進委員													0
市史編さん委員会委員					5								5
文化財保護審議会委員													0
選挙管理委員補充員													0
投票管理者及び開票管理者													0
選挙長													0
投票立会人及び開票立会人													0
計	65	17	40	37	20	1	32	2	84	10	32	2	342

#### 4 職員数

31.4.1現在(単位:人)

総職員数	特別職	3	一般職	677	派遣職員	6	派遣先
680	内 訳	市長	1	部長職	11	部長職	
		副市長	1	課長職	54	課長職	1 浅川清流環境組合
		教育長	1	係長職	133	係長職	1 浅川清流環境組合
				主任職	149	主任職	1 浅川清流環境組合
				主事職	330	主事職	3 浅川清流環境組合 東京都十一市競輪事業組合 東京都後期高齢者医療広域連合

## 5 職員研修

### (1) 独自研修

#### ア 一般研修

研修名	対象	実施回数 回	修了者数 人
新任研修		1	16
体験研修（総合防災訓練参加）	入所1年目対象	2	11
議会傍聴研修		未実施	
接遇力向上研修	入所3・10年目対象	1	37
タイムマネジメント研修	入所4年目対象	1	26
法制執務研修	入所5年目対象	1	16
コミュニケーション研修	入所5年目対象	1	19
政策形成研修	入所6年目対象	1	14
議会制度研修	入所7・10・11年目対象	1	20
説明力向上研修	入所8年目対象	1	14
キャリア支援研修	入所8年目対象	1	15
主任職研修	主任職者	1	22
係長職研修	係長職者	1	7
課長職研修	課長職者	2	42
部長職研修	部長職者	1	11
管理職研修	管理職者	1	56
	計	17	326

#### イ 実務・専門研修

研修名	対象	実施回数 回	修了者数 人
文書実務研修（基礎）	入所1年目職員及び希望する職員	1	13
経理実務研修（基礎）	経理担当者	1	14
経理実務研修（実践）	経理担当者	1	12
	計	3	39

#### ウ 特別研修

研修名	対象	実施回数 回	修了者数 人
上級救命講習	すべての職員	4	32
上級救命再講習	上級救命講習受講後3年程度の職員	8	85
情報セキュリティ初級研修	入所1年目の職員	1	14
情報セキュリティ業種別研修	保育園・児童館・学童保育所の職員	2	29
情報セキュリティITリーダー研修	各課ITリーダーで本研修未受講者	3	64
情報セキュリティ運用管理者研修	管理職者	2	43
女性キャリア支援研修Ⅰ	入所6年目程度の女性職員	1	7
女性キャリア支援研修Ⅱ	女性キャリア支援研修Ⅰを受講したの女性職員	1	12
メンタルヘルス研修	入所4年目職員及び希望する職員	2	57
職務研修	主任職者	未実施	
人事評価研修	管理職者	2	57
NPO派遣研修	入所4年目の職員	1	19
人権研修	主任職者及び本研修未受講者	2	103
ワークライフバランス研修	係長職者及び主任職者	4	96
	計	33	618

## (2) 派遣研修

## ア 東京都市町村職員研修所

研修名		対象	実施回数 回	修了者数 人
必修	新任研修(Ⅰ期)	令和元年度新規採用職員	5	15
	新任研修(Ⅱ期)	令和元年度新規採用職員	3	14
	問題解決	在職3年以上の職員	4	3
	中堅職員の役割	在職7年程度の職員	4	15
	政策提案	在職5年程度の職員	4	7
	係長新任研修 (公務員倫理・メンタルヘルス)	係長職1年未満の職員	3	7
	係長新任研修 (仕事と人のマネジメント)	係長職1年未満の職員	5	4
	政策形成	係長職1年以上の職員	3	2
	課長新任研修 (公務員倫理・ハラスメントの 防止・メンタルヘルス)	課長職1年未満の職員	2	6
	課長新任研修 (管理者の役割)	課長職1年未満の職員	3	3
管理職リスクマネジメント	課長職1年以上の職員	2	1	
部長研修	部長職	1	1	
計			39	78
選択研修	法務研修	在職5年程度の職員	13	9
	技術職研修	能力向上を図りたい職員等	7	1
	情報処理研修	該当ソフトの基本操作の習得が必要な職員等	27	26
	専門職研修	専門職の職員	5	10
	実務研修	当該研修の実務担当者	22	22
	特別研修	希望する職員	18	62
計			92	130
合計			131	208

## イ 東京都市町村職員研修所第3ブロック合同研修

研修名	対象	実施回数 回	修了者数 人
職場活性化研修	在職5年程度までの職員	1	3
保育士研修	保育士	1	2
経営シミュレーション研修	希望する職員	1	3
窓口英会話研修	希望する職員	1	2
計		4	10

## ウ その他の派遣研修

派遣先	研修名	実施回数 回	修了者数 人
自治大	地方公会計特別研修	1	1

## (3) 職場研修

## ア チューター制度支援プログラム

研 修 名	対 象	実施回数 回	修了者数 人
ガイダンス編	チ ュ ー タ ー	1	11
トレーニング編	チ ュ ー タ ー	1	11
新人フォローアップ編	新 人 職 員	1	11
チューターフォローアップ編(1回目)	チ ュ ー タ ー	1	11
チューターバックアップ編	新規採用職員配属職場の係長職者	1	11
チューターフォローアップ編(2回目)	チ ュ ー タ ー	1	11
チューター総括会	新規採用職員及びチューター	1	11
	計	7	77

## イ 各職場独自研修(外部講師による内部研修)

課 名	研 修 名	実施回数 回	修了者数 人
ごみ対策課	交通安全講習会	1	12
保育課	保育士研修	3	124
児童青少年課	児童館職員研修 他2件	3	9
庶務課	学校樹木管理研修会	1	9
学務課	学校栄養士研修会	1	17
	計	9	171

## ウ 各職場独自研修(研修機関等への派遣研修)

課 名	研 修 名	実施回数 回	修了者数 人
財政課	予算編成実務講習会	1	1
総務課	情報公開セミナー 他3件	4	4
職員課	臨時・非常勤職員および会計年度任用職員の任用と管理実務セミナー	1	1
管財課	安全運転管理講習 他2件	3	3
経済課	消費生活相談員研修	4	4
資産税課	評価基礎実務演習・不明確計算(初級)	1	1
ごみ対策課	防火・防災管理講習	1	1
地域福祉課	苦情対応機関 新任研修	1	1
保育課	給食担当者講習会	1	5
児童青少年課	秋のセミナー	1	2
まちづくり推進課	再開発セミナー 他1件	2	2
道路管理課	道路維持管理研修(橋梁初級I) 他1件	2	4
区画整理課	土地区画整理セミナー	1	1
会計課	出納事務の合理的運用と予算・決算	1	1
議会事務局	関東市議会事務局職員研修会 他2件	3	3
監査委員事務局	全都道府県監査委員協議会連合会 他1件	2	2
庶務課	エネルギー管理講習	1	1
学務課	学校栄養士講習会 他1件	2	13
指導室	防火・防災管理講習 他3件	4	7
公民館	防火・防災管理新規講習	1	1
	計	37	58

## (4) 自主研修

実施回数 回	修了者数 人
67	78

## 第2 給与厚生係

### 1 会計別・級別職員給与等調

令和2年3月31日現在(単位:円)

区 分	会 計				計	
	一 般	国民健康保険	下水道事業	介護保険		
職 員 数	618	15	9	24	666	
基 本 月 額	給料月額	188,678,700	4,208,400	3,016,600	6,861,700	202,765,400
	地域手当月額	29,650,305	657,060	473,190	1,055,805	31,836,360
	扶養手当月額	4,133,000	96,000	62,000	101,000	4,392,000
	計	222,462,005	4,961,460	3,551,790	8,018,505	238,993,760
特別調整額	4,857,000	76,000	76,000	76,000	5,085,000	
特殊勤務手当	0	0	0	0	0	
時間外勤務手当	19,096,284	500,965	115,822	910,656	20,623,727	
夜間勤務手当	0	0	0	0	0	
休日時間外手当	2,970,944	8,863	43,494	26,573	3,049,874	
住居手当	945,000	45,000	30,000	90,000	1,110,000	
通勤手当	1,192,102	24,730	10,800	40,720	1,268,352	
旅 費	174,372	2,946	3,208	6,745	187,271	
平均年齢	42歳02月	36歳02月	45歳03月	37歳05月	41歳11月	
平均勤続年数	16年00月	11年00月	19年02月	11年08月	15年09月	

(単位:円)

区 分	級					計	
	1	2	3	4	5		
職 員 数 (A)	322	148	133	52	11	666	
基 本 月 額	給料月額(B)	79,465,200	46,472,300	49,113,800	22,280,100	5,434,000	202,765,400
	地域手当月額	12,096,330	7,134,345	7,595,820	4,024,815	985,050	31,836,360
	扶養手当月額	1,177,000	1,090,000	1,525,000	600,000	0	4,392,000
	計 (C)	92,738,530	54,696,645	58,234,620	26,904,915	6,419,050	238,993,760
平均給料(B)/(A)	246,786	314,002	369,276	428,463	494,000	304,452	
平均給与(C)/(A)	288,007	369,571	437,854	517,402	583,550	358,849	
扶養家族数(D)	配 18 他 116	配 27 他 96	配 39 他 135	配 24 他 50	配 0 他 0	配 108 他 397	
	職員一人当たり平均扶養家族数(D)/(A)	0.41	0.83	1.30	1.42	0.00	0.75
平均年齢	36歳11月	43歳00月	47歳10月	51歳10月	55歳05月	41歳11月	
平均勤続年数	10年03月	17年07月	22年01月	25年04月	32年00月	15年09月	

## 2 東京都市町村職員共済組合

### (1) 組合員数

平成31年4月1日現在(単位:人)

男	女	計
374	306	680

### (2) 掛金及び負担金

#### 短期(含む福祉)

	例月		一時金	
	掛金	負担金	掛金	負担金
短期	44.65/1000	44.65/1000	44.65/1000	44.65/1000
	142,329,954円	142,330,985円	51,642,586円	51,644,620円
調整負担金		0.2/1000		0.2/1000
		657,368円		234,963円
公的負担金		0.08/1000		0.08/1000
		262,799円		93,945円
介護	6.92/1000	6.92/1000	6.92/1000	6.92/1000
	13,904,616円	13,906,316円	5,190,282円	5,190,993円

#### 厚生年金

厚生	91.5/1000	91.5/1000	91.5/1000	91.5/1000
	289,486,420円	289,486,419円	105,634,484円	105,636,773円
退職等	7.5/1000	7.5/1000	7.5/1000	7.5/1000
	23,728,396円	23,728,396円	8,657,980円	8,658,687円
公的負担金		39.7/1000		39.7/1000
		129,537,883円		46,563,562円
経過的長期		0.1098/1000		0.1098/1000
		358,092円		128,725円

事務費		
1人年額	11,720 円	7,931,517 円
(3) 地方公務員等共済組合法の長期給付に係る追加費用		53,232,216 円
(4) 地方公務員等共済組合法第11条第5項による費用		149,493 円
(5) 特定健康診査に係る地方公共団体負担金		167,960 円

### 3 安全管理・衛生管理関係

#### (1) 安全衛生委員会

中央安全衛生委員会	開催日	議 題
第1回委員会開催	5・20	安全衛生管理計画基本方針についてなど
第2回委員会開催	8・21	各事業場、小委員会の開催状況についてなど
第3回委員会開催	12・16	時間外勤務目標についてなど
第4回委員会開催	3・26	安全衛生管理計画基本方針（案）についてなど

メンタルヘルス対策小委員会	開催日	議 題
第1回小委員会開催	5・15	メンタルヘルス対策についてなど
第2回小委員会開催	7・31	メンタルヘルス対策についてなど
第3回小委員会開催	12・4	メンタルヘルス対策についてなど
第4回小委員会開催	2・12	メンタルヘルス対策についてなど

時間外勤務抑制小委員会	開催日	議 題
第1回小委員会開催	5・15	時間外勤務抑制についてなど
第2回小委員会開催	7・31	時間外勤務抑制についてなど
第3回小委員会開催	11・20	時間外勤務抑制についてなど
第4回小委員会開催	2・12	時間外勤務抑制についてなど

#### (2) 産業医・産業保健師相談人数

(単位：人)

外科・内科・一般相談	32
メンタルヘルス相談	56
産業保健師による職員健康相談	108

※延べ人数

### 4 公務災害補償関係

(単位：人)

区 分	申 請 件 数
常勤職員（地方公務員災害補償法による）	5
非常勤職員（市条例・労働者災害補償保険法による）	6



## 5 健康管理関係

(単位：人)

種 別		受診者	対 象 者
定期健康診断	第一次	951	全職員
	第二次	123	要精検者
ストレスチェック		1,033	全職員
特殊健康診断	肝臓関係		0 薬剤散布作業従事職員
	腰痛関係	基礎調査	231 現場作業従事職員
		第一次	5 基礎調査で要精検者
		第二次	0 第一次で要精検者
頸肩腕関係（保育士健診）		140	保育士等
児童福祉施設関係職員健康診断		143	児童福祉施設業務従事職員
胃検診	第一次	89	受診希望者
	精密検査	10	第一次で要精検者、直接精検者
呼吸器健康診断		4	中間処理場従事職員
V D T 健康診断		224	V D T 機器操作職員
大腸がん検診	第一次	298	受診希望者
	精密検査	6	第一次で要精検者
肺がん検診	基礎調査	175	受診希望者
	精密検査	0	基礎調査で要精検者
骨粗しょう症健康診断		164	受診希望者（40歳以上の女性職員）

## 6 庁内広報

発行番号	発行年月	主な内容
378	R1.8	<ul style="list-style-type: none"> <li>・新副市長の挨拶</li> <li>・新任職員紹介</li> <li>・派遣職員の職場紹介及び近況</li> <li>・人事評価目標設定研修実施報告</li> <li>・育休取得促進記事</li> </ul>
379	R1.12	<ul style="list-style-type: none"> <li>・新任職員紹介</li> <li>・ワーク・ライフ・バランスの推進について</li> <li>・消防団についてのお知らせ</li> <li>・自主研修についてのお知らせ</li> <li>・人事評価「部下との面接研修」実施報告</li> <li>・昇任試験のお知らせ</li> <li>・永年勤続職員紹介、ボウリング大会結果発表、職員消息</li> </ul>
380	R2.3	<ul style="list-style-type: none"> <li>・定年退職者からの挨拶</li> <li>・こきんちゃん着ぐるみサポーター募集</li> <li>・早稲田大学マニフェスト研究所『人材マネジメント部会』参加者報告会</li> <li>・『講師養成研修』を受講してみませんか？</li> <li>・『ボランティア休暇のお知らせ』</li> <li>・職員課からのお知らせ・職員消息（普通退職）</li> </ul>

## 第3 職員互助会

### 1 厚生行事

(単位：人)

名 称	実 施 日	会 場	参加人数
サッカー観戦 FC東京	1. 4 ~ 1. 12	味の素スタジアム等	34
東京ディズニーリゾート	1. 4 ~ 2. 3	東京ディズニーランド 及び東京ディズニーシー	339
ボウリング大会	1. 10. 25	大栄ボウル	55

### 2 慶弔金の給付

給付の種類	件数 件	金額 円	給付の種類	件数 件	金額 円
結婚祝金	14	140,000	災害見舞金	0	0
銀婚祝金	1	10,000	退職記念品料 (普通退職)	6	60,000
出産祝金	32	320,000	退職記念品料 (定年退職)	6	300,000
入学祝金	51	510,000	死亡弔慰金	32	260,000
傷病見舞金	3	15,000	計	145	1,615,000

### 3 カフェテリアプラン利用種目別集計表

(単位：件)

利 用 種 目	利用延件数	利 用 種 目	利用延件数
旅行補助	237	レンタカー	6
元気回復 (スポーツ観戦等)	72	東京ディズニーリゾート	129
鍼灸・マッサージ・按摩	42	人間ドック (会員)	42
家事援助	1	人間ドック (家族)	3
ボランティア活動	1	インフルエンザ補助 (会員)	2
芸術鑑賞	141	インフルエンザ補助 (家族)	57
自己啓発	12	計	745

\* カフェテリアプランによるポイント未利用者数

113 人

#### 4 商品割引協力店（施設）

店名・施設等	割引内容	備考
昭和記念公園	団体割引料金	団体割引券発行（プール）
ロングランプランニング	特別割引価格	カンフェティ倶楽部による公演チケットの割引販売
ニッポンレンタカー	特別割引	ACMカード提示
東急リゾートサービス	優待料金	会員価格
みずほ銀行小金井支店	特別割引	住宅貸付（申請書に会員証明印必要）
JCBカード	年会費他無料	JCBビジネスカード発行 旅行傷害保険付帯
MUF Gカード	年会費他無料	MUF Gビジネスカード発行 旅行傷害保険付帯
UCカード	年会費他無料	プライズカード発行 旅行傷害保険付帯 ビザ・マスター選択
多摩式典(株)	特別契約割引価格	会員価格

5 人間ドック（基礎）補助	149	人
6 インフルエンザ予防接種（基礎）補助	237	人
7 レンタカー（ACMカード）利用者	8	人
8 公務員賠償責任保険加入者	214	人

#### 9 その他の事業

##### (1) 会報「かけはし」発行

- サッカー観戦のお知らせ 3回 (2/22 2/28 3/1)
- ボウリング大会 2回 (9/27 10/17)

##### (2) C-naviによる広報

- サッカー関係 4回 (6/3 6/25 11/1 3/23)
- ベネフィット・ステーション(ワン) 15回 (4/26 5/27 5/31 7/3 7/11 8/8 9/2  
10/1 10/1 10/1 11/1 11/27 12/2 1/4 2/1)
- カフェテリアプラン 8回 (4/9 4/11 5/27 6/14 7/1 2/18 3/10 3/17)
- インフルエンザ予防接種補助 2回 (4/9 10/17)
- 東京ディズニーリゾート 4回 (7/25 9/30 12/19 3/2)
- 国営昭和記念公園レインボープール 1回 (7/3)
- 公務員賠償責任保険 1回 (2/10)

##### (3) 各種情報誌の常設整備

るるぶ等



總 務 部  
管 財 課

財 產 管 理 係  
契 約 係  
檢 查 係



# 第1 財産管理係

## 1 公有財産

区 分	土 地		建 物	
	地 積 ㎡	金 額 千円	面 積 ㎡	金 額 千円
行 政 財 産 ①	340,561.85	51,436,924	167,308.03	27,317,011
公 用 財 産	27,742.76	15,872,958	8,163.44	634,775
公 共 用 財 産	312,819.09	35,563,966	159,144.59	26,682,236
普 通 財 産 ②	7,765.97	822,924	0.00	0
総 合 計 ① + ②	348,327.82	52,259,848	167,308.03	27,317,011
構 築 物	プ ー ル			541,059
無 体 財 産 権	著 作 権 他			19,331
有 価 証 券	株 券			11,000

## 2 庁用自動車

- (1) 車種別保有台数 53台 (令和2年3月31日時点)
- |         |    |         |    |        |     |
|---------|----|---------|----|--------|-----|
| 軽乗用自動車  | 7台 | 普通乗用自動車 | 1台 | 軽貨物自動車 | 27台 |
| 普通貨物自動車 | 9台 | 特殊自動車   | 0台 | 特種自動車※ | 9台  |
- ※特種自動車内訳
- |        |    |         |    |     |    |
|--------|----|---------|----|-----|----|
| 消防指揮車  | 1台 | 公共応急作業車 | 1台 | 塵芥車 | 2台 |
| 消防ポンプ車 | 5台 |         |    |     |    |
- (2) 新規登録台数 1台 (環境政策課1台(10月))
- (3) 廃車台数 2台 (環境政策課1台(11月)、管財課1台(12月))
- (4) 交通事故件数 12件
- (5) 一事故当たりの走行数  $152,694 \text{ km} \div 12 \text{ 件} = 12,724.5 \text{ km}$   
(総走行数÷事故件数=一事故当たり走行数)
- (6) 月別使用状況

月別	月末 台数	走行数 km	燃料使用量 L	金 額		
				燃 料 費 円	修 繕 料 円	合 計 円
4	54	13,751	1,488.44	220,389	549,362	769,751
5	54	13,595	1,658.40	250,925	855,354	1,106,279
6	54	11,701	1,846.20	238,805	743,333	982,138
7	54	14,710	1,909.53	277,516	412,450	689,966
8	54	12,372	1,934.16	282,405	175,171	457,576
9	54	12,361	1,967.50	285,038	438,718	723,756
10	55	15,054	1,764.47	257,317	571,905	829,222
11	54	12,546	1,518.97	225,535	215,303	440,838
12	53	14,217	1,657.08	241,589	216,255	457,844
1	53	10,961	1,046.18	155,603	56,650	212,253
2	53	10,386	1,312.71	187,873	139,307	327,180
3	53	11,040	1,354.90	187,221	645,791	833,012
合計		152,694	19,458.54	2,810,216	5,019,599	7,829,815

### 3 月別施設管理業務等処理件数

(単位：件)

種別 月別	来 庁 者				電話受付 (水道関係、 ごみ収集、 街路灯等)	緊急出動
	届 出 (婚姻、 離婚、 出生)	許 可 (死亡)	そ の 他 (住民票、 印鑑証明、 税務関係 等)	来庁者総数		
4	42	5	77	124	55	-
5	73	16	76	165	88	-
6	21	6	351	378	54	1
7	17	8	126	151	54	-
8	26	10	77	113	50	-
9	18	8	102	128	60	-
10	21	12	98	131	55	-
11	39	7	84	130	34	-
12	17	15	80	112	54	-
1	18	12	96	126	40	-
2	39	9	95	143	47	-
3	17	5	89	111	34	-
合 計	348	113	1,351	1,812	625	1

## 第2 契約係

### 1 指名競争入札参加資格審査件数

(単位：件)

種 類	審 査 件 数
工 事	160
物 品	244
合 計	404

(注1) 東京電子自治体共同運営電子調達サービスにおける資格審査申請を審査担当自治体として審査した件数を掲載

(注2) 東京電子自治体共同運営電子調達サービスへの参加自治体は58自治体  
(令和2年4月1日現在)

### 2 契約締結状況

内 容	件 数	金 額
	件	円
工 事 請 負 契 約	43	1,927,871,776
物 品 供 給 契 約	113	175,115,511
測 量 設 計 委 託 契 約	14	129,687,400
業 務 委 託 契 約	930	4,781,790,290
貸 貸 借 契 約	212	519,231,799
合 計	1,312	7,533,696,776

(注1) 物品供給契約については、契約金額30万円以上の総価契約のみを掲載

(注2) 工事請負、物品供給、測量設計委託については、単価契約を含めず、業務委託、賃貸借契約については、単価契約を含める。



### 第3 検査係

検査実施状況

(単位：件)

種別	月別													合計
	4	5	6	7	8	9	10	11	12	1	2	3		
完了検査	0	0	2	4	1	11	1	0	4	2	1	17	43	
委託検査	0	0	0	0	0	0	0	0	0	0	0	0	0	
中間検査	0	0	0	0	0	0	0	0	0	0	0	0	0	
清算検査	0	0	0	0	0	0	0	0	0	0	0	0	0	
既済部分検査	0	0	0	0	0	0	0	0	0	0	0	0	0	
合計	0	0	2	4	1	11	1	0	4	2	1	17	43	



市 民 部  
市 民 課

市 民 係  
戶 籍 係



# 第1 市民係

## 1 住民基本台帳事務

### (1) 月別世帯と人口

毎月末日現在

区 分	世帯数 (世帯)		人口 (人)					
			総数		男		女	
4 月	60,865	(1,767)	122,010	(2,882)	60,196	(1,433)	61,814	(1,449)
5 月	60,879	(1,763)	122,066	(2,889)	60,240	(1,440)	61,826	(1,449)
6 月	60,879	(1,778)	122,063	(2,904)	60,238	(1,445)	61,825	(1,459)
7 月	60,926	(1,765)	122,141	(2,900)	60,291	(1,454)	61,850	(1,446)
8 月	60,928	(1,742)	122,122	(2,866)	60,277	(1,444)	61,845	(1,422)
9 月	61,056	(1,833)	122,270	(2,959)	60,351	(1,489)	61,919	(1,470)
10 月	61,100	(1,867)	122,327	(2,998)	60,343	(1,499)	61,984	(1,499)
11 月	61,039	(1,848)	122,232	(2,982)	60,287	(1,488)	61,945	(1,494)
12 月	61,070	(1,844)	122,306	(2,985)	60,338	(1,493)	61,968	(1,492)
1 月	61,051	(1,824)	122,307	(2,975)	60,384	(1,491)	61,923	(1,484)
2 月	60,953	(1,811)	122,210	(2,963)	60,361	(1,503)	61,849	(1,460)
3 月	61,274	(1,753)	122,542	(2,915)	60,470	(1,487)	62,072	(1,428)

※ ( ) 内数字は外国人住民のみの世帯数および人口。

### (2) 住民異動届出件数

(単位：件)

区 分	転 入 届	転 居 届	転 出 届	変 更 届	法30条の48
4 月	957	125	601	39	0
5 月	501	120	488	53	0
6 月	485	116	511	27	0
7 月	607	148	568	25	0
8 月	527	135	468	38	0
9 月	602	159	485	34	0
10 月	545	147	475	28	0
11 月	415	136	460	52	0
12 月	502	147	433	30	0
1 月	456	136	485	33	0
2 月	457	121	539	52	0
3 月	1,335	166	1,137	41	0
合 計	7,389	1,656	6,650	452	0

※転入届には住民基本台帳法第30条の46および第30条の47の届出を含む。

## (3) 原因別人口増減調べ

(単位：人)

区 分	転 入			転 出		
	総数	男	女	総数	男	女
4 月	1,293 (157)	681 (82)	612 (75)	931 (66)	497 (32)	434 (34)
5 月	632 (55)	337 (30)	295 (25)	605 (45)	312 (19)	293 (26)
6 月	615 (64)	321 (33)	294 (31)	635 (39)	324 (22)	311 (17)
7 月	796 (85)	433 (52)	363 (33)	717 (74)	365 (32)	352 (42)
8 月	681 (72)	351 (41)	330 (31)	678 (89)	335 (45)	343 (44)
9 月	756 (167)	408 (89)	348 (78)	611 (66)	325 (37)	286 (29)
10 月	661 (113)	334 (59)	327 (54)	623 (68)	341 (45)	282 (23)
11 月	504 (38)	251 (20)	253 (18)	578 (51)	293 (27)	285 (24)
12 月	640 (67)	329 (39)	311 (28)	578 (69)	303 (42)	275 (27)
1 月	564 (53)	318 (32)	246 (21)	570 (58)	279 (28)	291 (30)
2 月	571 (56)	305 (38)	266 (18)	657 (51)	327 (21)	330 (30)
3 月	1,779 (140)	871 (73)	908 (67)	1,447 (159)	760 (74)	687 (85)
合 計	9,492 (1,067)	4,939 (588)	4,553 (479)	8,630 (835)	4,461 (424)	4,169 (411)
区 分	出 生			死 亡		
	総数	男	女	総数	男	女
4 月	90 (0)	47 (0)	43 (0)	69 (0)	35 (0)	34 (0)
5 月	112 (2)	65 (1)	47 (1)	90 (0)	51 (0)	39 (0)
6 月	84 (1)	42 (1)	42 (0)	58 (0)	33 (0)	25 (0)
7 月	94 (1)	43 (0)	51 (1)	80 (0)	47 (0)	33 (0)
8 月	76 (1)	33 (0)	43 (1)	84 (0)	57 (0)	27 (0)
9 月	76 (2)	35 (0)	41 (2)	68 (0)	38 (0)	30 (0)
10 月	95 (0)	42 (0)	53 (0)	75 (0)	40 (0)	35 (0)
11 月	72 (1)	41 (0)	31 (1)	92 (0)	52 (0)	40 (0)
12 月	77 (0)	45 (0)	32 (0)	77 (0)	33 (0)	44 (0)
1 月	90 (1)	49 (0)	41 (1)	90 (1)	44 (1)	46 (0)
2 月	74 (0)	37 (0)	37 (0)	82 (0)	39 (0)	43 (0)
3 月	77 (2)	36 (0)	41 (2)	67 (0)	35 (0)	32 (0)
合 計	1017 (11)	515 (2)	502 (9)	932 (1)	504 (1)	428 (0)

※ ( ) 内数字は外国人住民の増減数。

(単位：人)

区 分	その他(増)			その他(減)					
	総数	男	女	総数	男	女			
4 月	9 (2)	4 (1)	5 (1)	11 (11)	6 (6)	5 (5)			
5 月	19 (6)	12 (2)	7 (4)	12 (11)	7 (7)	5 (4)			
6 月	6 (3)	0 (0)	6 (3)	15 (14)	8 (7)	7 (7)			
7 月	6 (5)	1 (1)	5 (4)	21 (21)	12 (12)	9 (9)			
8 月	8 (2)	1 (0)	7 (2)	22 (20)	7 (6)	15 (14)			
9 月	7 (1)	2 (0)	5 (1)	12 (11)	8 (7)	4 (4)			
10 月	9 (3)	5 (3)	4 (0)	10 (9)	8 (7)	2 (2)			
11 月	6 (3)	3 (2)	3 (1)	7 (7)	6 (6)	1 (1)			
12 月	8 (1)	5 (0)	3 (1)	13 (13)	7 (7)	6 (6)			
1 月	16 (4)	7 (0)	9 (4)	10 (10)	7 (7)	3 (3)			
2 月	14 (0)	6 (0)	8 (0)	17 (17)	5 (5)	12 (12)			
3 月	29 (7)	16 (4)	13 (3)	39 (38)	19 (19)	20 (19)			
合 計	137 (37)	62 (13)	75 (24)	189 (182)	100 (96)	89 (86)			
区 分	社会増加			自然増加			総数		
	総数	男	女	総数	男	女	総数	男	女
4 月	360 (82)	182 (45)	178 (37)	21 (0)	12 (0)	9 (0)	381 (82)	194 (45)	187 (37)
5 月	34 (5)	30 (6)	4 (△1)	22 (2)	14 (1)	8 (1)	56 (7)	44 (7)	12 (0)
6 月	△ 29 (14)	△ 11 (4)	△ 18 (10)	26 (1)	9 (1)	17 (0)	△ 3 (15)	△ 2 (5)	△ 1 (10)
7 月	64 (△5)	57 (9)	7 (△14)	14 (1)	△ 4 (0)	18 (1)	78 (△4)	53 (9)	25 (△13)
8 月	△ 11 (△35)	10 (△10)	△ 21 (△25)	△ 8 (1)	△ 24 (0)	16 (1)	△ 19 (△34)	△ 14 (△10)	△ 5 (△24)
9 月	140 (91)	77 (45)	63 (46)	8 (2)	△ 3 (0)	11 (2)	148 (93)	74 (45)	74 (48)
10 月	37 (39)	△ 10 (10)	47 (29)	20 (0)	2 (0)	18 (0)	57 (39)	△ 8 (10)	65 (29)
11 月	△ 75 (△17)	△ 45 (△11)	△ 30 (△6)	△ 20 (1)	△ 11 (0)	△ 9 (1)	△ 95 (△16)	△ 56 (△11)	△ 39 (△5)
12 月	57 (△14)	24 (△10)	33 (△4)	0 (0)	12 (0)	△ 12 (0)	57 (△14)	36 (△10)	21 (△4)
1 月	0 (△11)	39 (△3)	△ 39 (△8)	0 (0)	5 (△1)	△ 5 (1)	0 (△11)	44 (△4)	△ 44 (△7)
2 月	△ 89 (△12)	△ 21 (12)	△ 68 (△24)	△ 8 (0)	△ 2 (0)	△ 6 (0)	△ 97 (△12)	△ 23 (12)	△ 74 (△24)
3 月	322 (△50)	108 (△16)	214 (△34)	10 (2)	1 (0)	9 (2)	332 (△48)	109 (△16)	223 (△32)
合 計	810 (87)	440 (81)	370 (6)	85 (10)	11 (1)	74 (9)	895 (97)	451 (82)	444 (15)

※△は減を示す。

## (4) 都道府県別転入転出者数

(単位：人)

都道府県名	転 入	転 出
北海道	165 (4)	128 (0)
青森県	38 (0)	21 (0)
岩手県	39 (3)	24 (0)
宮城県	96 (3)	74 (0)
秋田県	27 (1)	22 (0)
山形県	40 (3)	12 (1)
福島県	62 (0)	49 (0)
茨城県	125 (3)	80 (0)
栃木県	96 (8)	56 (2)
群馬県	53 (3)	47 (3)
埼玉県	398 (22)	442 (39)
千葉県	366 (32)	352 (25)
東京都	4,635 (439)	4,896 (414)
神奈川県	558 (36)	550 (29)
新潟県	79 (1)	55 (4)
富山県	33 (2)	16 (0)
石川県	36 (1)	33 (3)
福井県	12 (0)	13 (1)
山梨県	80 (1)	59 (1)
長野県	98 (1)	77 (0)
岐阜県	44 (0)	32 (3)
静岡県	155 (2)	87 (1)
愛知県	180 (6)	121 (5)
三重県	28 (0)	13 (0)
滋賀県	35 (3)	22 (0)
京都府	68 (3)	60 (3)
大阪府	226 (13)	124 (7)
兵庫県	122 (1)	88 (2)
奈良県	22 (3)	12 (0)
和歌山県	12 (0)	7 (0)
鳥取県	14 (0)	6 (0)
島根県	19 (0)	7 (0)
岡山県	38 (4)	26 (1)
広島県	82 (5)	38 (1)
山口県	25 (2)	22 (0)
徳島県	10 (0)	13 (1)
香川県	31 (0)	21 (0)

都道府県名	転 入	転 出
愛媛県	40 (2)	18 (0)
高知県	28 (1)	16 (0)
福岡県	128 (7)	81 (1)
佐賀県	14 (0)	5 (0)
長崎県	28 (0)	20 (0)
熊本県	36 (1)	19 (0)
大分県	8 (1)	8 (0)
宮崎県	35 (0)	31 (0)
鹿児島県	52 (0)	29 (0)
沖縄県	53 (0)	42 (0)
国 外	890 (447)	639 (271)
従前の住所なし	32 (2)	0 (0)
合 計	9,491 (1,066)	8,613 (818)

政令指定都市及び特別区からの転入転出者(注)

都市名	転 入	転 出
札幌市	90 (1)	53 (0)
仙台市	67 (0)	33 (0)
さいたま市	97 (2)	88 (6)
千葉市	96 (0)	49 (4)
東京都特別区	2,113 (40)	1,851 (245)
横浜市	185 (1)	171 (10)
川崎市	189 (1)	145 (7)
相模原市	68 (1)	58 (9)
新潟市	39 (0)	10 (2)
静岡市	33 (1)	13 (0)
浜松市	37 (0)	9 (0)
名古屋市	100 (0)	57 (3)
京都市	43 (0)	34 (3)
大阪市	67 (2)	35 (1)
堺市	13 (0)	7 (1)
神戸市	43 (0)	16 (0)
岡山市	23 (1)	14 (1)
広島市	46 (0)	13 (0)
北九州市	24 (0)	12 (0)
福岡市	59 (0)	40 (1)
熊本市	20 (0)	9 (0)
合 計	3,452 (50)	2,717 (293)

(注) 都道府県別転入転出者数からの抽出数

※ ( ) 内数字は外国人住民の転入・転出数。



## (5) 町丁別世帯数及び人口

2.1.1現在(単位:人)

地域 (町丁名)	世帯数 (世帯)	人口(人)			地域 (町丁名)	世帯数 (世帯)	人口(人)		
		総数	男	女			総数	男	女
総数	61,070	122,306	60,338	61,968	1丁目	758	1,745	873	872
東町	8,856	16,689	8,247	8,442	2丁目	871	1,874	939	935
1丁目	1,645	3,547	1,733	1,814	3丁目	2,390	4,470	2,243	2,227
2丁目	1,483	3,014	1,447	1,567	4丁目	2,007	4,316	2,172	2,144
3丁目	1,209	2,148	1,081	1,067	5丁目	1,189	2,517	1,257	1,260
4丁目	3,365	5,515	2,781	2,734	本町	10,922	20,077	9,502	10,575
5丁目	1,154	2,465	1,205	1,260	1丁目	2,182	4,103	1,941	2,162
梶野町	5,281	10,542	5,316	5,226	2丁目	1,978	3,265	1,525	1,740
1丁目	508	890	451	439	3丁目	1,091	2,017	980	1,037
2丁目	1,231	2,502	1,323	1,179	4丁目	1,645	3,059	1,459	1,600
3丁目	1,142	2,645	1,323	1,322	5丁目	3,018	5,776	2,768	3,008
4丁目	1,374	2,666	1,360	1,306	6丁目	1,008	1,857	829	1,028
5丁目	1,026	1,839	859	980	桜町	2,215	4,525	2,137	2,388
関野町	595	1,208	622	586	1丁目	1,268	2,505	1,149	1,356
1丁目	322	619	323	296	2丁目	732	1,578	760	818
2丁目	273	589	299	290	3丁目	215	442	228	214
緑町	7,969	16,544	8,178	8,366	貫井北町	5,759	12,103	6,067	6,036
1丁目	918	1,895	931	964	1丁目	1,009	1,936	924	1,012
2丁目	1,781	3,860	1,945	1,915	2丁目	1,045	1,918	983	935
3丁目	1,172	2,581	1,284	1,297	3丁目	2,470	5,700	2,908	2,792
4丁目	1,179	2,547	1,244	1,303	4丁目	110	210	113	97
5丁目	2,919	5,661	2,774	2,887	5丁目	1,125	2,339	1,139	1,200
中町	6,187	12,376	6,195	6,181	貫井南町	6,071	13,320	6,590	6,730
1丁目	1,008	2,136	1,074	1,062	1丁目	1,164	2,779	1,361	1,418
2丁目	2,087	4,225	2,123	2,102	2丁目	870	2,019	974	1,045
3丁目	1,982	4,059	2,032	2,027	3丁目	1,338	2,800	1,365	1,435
4丁目	1,110	1,956	966	990	4丁目	1,548	3,368	1,707	1,661
前原町	7,215	14,922	7,484	7,438	5丁目	1,151	2,354	1,183	1,171

## (6) 年齢別人口

2.1.1現在(単位:人)

年齢	総数	男	女	年齢	総数	男	女	年齢	総数	男	女
総数	122,306	60,338	61,968								
0～4	5,378	2,748	2,630	35～39	8,877	4,552	4,325	70～74	6,351	3,052	3,299
0	1,010	500	510	35	1,758	854	904	70	1,466	742	724
1	1,088	549	539	36	1,778	914	864	71	1,507	691	816
2	1,035	532	503	37	1,799	939	860	72	1,459	721	738
3	1,097	568	529	38	1,722	896	826	73	1,011	496	515
4	1,148	599	549	39	1,820	949	871	74	908	402	506
5～9	5,009	2,583	2,426	40～44	9,088	4,664	4,424	75～79	4,905	2,101	2,804
5	1,006	542	464	40	1,847	957	890	75	976	422	554
6	1,059	552	507	41	1,794	907	887	76	1,040	440	600
7	977	503	474	42	1,817	939	878	77	1,008	435	573
8	1,007	512	495	43	1,822	922	900	78	946	403	543
9	960	474	486	44	1,808	939	869	79	935	401	534
10～14	4,624	2,446	2,178	45～49	9,498	4,773	4,725	80～84	3,820	1,473	2,347
10	964	529	435	45	1,908	993	915	80	742	288	454
11	984	484	500	46	1,868	942	926	81	737	284	453
12	926	485	441	47	1,954	955	999	82	833	322	511
13	855	457	398	48	1,918	964	954	83	787	311	476
14	895	491	404	49	1,850	919	931	84	721	268	453
15～19	5,212	2,672	2,540	50～54	9,345	4,710	4,635	85～89	2,816	1,003	1,813
15	928	464	464	50	1,949	985	964	85	655	245	410
16	988	499	489	51	1,927	971	956	86	617	228	389
17	1,020	526	494	52	2,075	1,047	1,028	87	592	197	395
18	1,043	554	489	53	1,476	731	745	88	488	180	308
19	1,233	629	604	54	1,918	976	942	89	464	153	311
20～24	7,824	4,016	3,808	55～59	8,228	4,247	3,981	90～94	1,363	399	964
20	1,335	692	643	55	1,738	918	820	90	375	112	263
21	1,516	766	750	56	1,761	902	859	91	348	113	235
22	1,635	857	778	57	1,639	862	777	92	270	74	196
23	1,666	847	819	58	1,577	781	796	93	209	57	152
24	1,672	854	818	59	1,513	784	729	94	161	43	118
25～29	8,425	4,159	4,266	60～64	6,487	3,376	3,111	95～99	367	86	281
25	1,819	895	924	60	1,484	788	696	95	127	32	95
26	1,666	814	852	61	1,309	677	632	96	73	15	58
27	1,645	817	828	62	1,234	635	599	97	80	20	60
28	1,685	816	869	63	1,256	667	589	98	46	12	34
29	1,610	817	793	64	1,204	609	595	99	41	7	34
30～34	8,451	4,209	4,242	65～69	6,187	3,061	3,126	100以上	51	8	43
30	1,664	829	835	65	1,155	593	562	100	15	1	14
31	1,694	839	855	66	1,201	620	581	101	13	5	8
32	1,737	857	880	67	1,242	600	642	102	6	0	6
33	1,674	849	825	68	1,287	644	643	103以上	17	2	15
34	1,682	835	847	69	1,302	604	698	不詳者	0	0	0

## (7) 国籍別外国人住民人口

2. 3. 31現在 (単位: 人)

国 籍	人口	国 籍	人口	国 籍	人口
アルバニア	5	インド	27	パキスタン	11
アルジェリア	1	インドネシア	78	フィリピン	137
アルゼンチン	1	イラン	4	ルーマニア	4
オーストラリア	14	イラク	1	ロシア	24
オーストリア	3	アイルランド	3	セネガル	3
ベルギー	2	イスラエル	2	シエラレオネ	1
ブラジル	29	イタリア	8	スペイン	12
ミャンマー	34	朝鮮	12	スウェーデン	2
バングラデシュ	37	韓国	274	スイス	3
カンボジア	2	ケニア	2	シンガポール	13
カナダ	27	カザフスタン	1	タイ	62
スリランカ	14	ラオス	4	トルコ	4
チリ	1	リビア	2	南アフリカ	2
中国	1,224	ラトビア	1	エジプト	6
台湾	92	リトアニア	1	英国	67
コロンビア	1	マレーシア	23	米国	199
コスタリカ	1	メキシコ	6	ウクライナ	1
エリトリア	1	モンゴル	14	ウズベキスタン	3
フランス	32	モロッコ	4	ベネズエラ	1
フィジー	1	オマーン	1	ベトナム	181
ドイツ	16	モルドバ	1	ジンバブエ	1
ガーナ	4	ネパール	140	無国籍	1
ギニア	1	オランダ	4	スロベニア	1
ガンビア	1	ニュージーランド	9	合 計	2,915
ボンジュラス	1	ナイジェリア	7		
アイスランド	1	ノルウェー	1		

2 証明交付事務

(1) 全部・個人事項諸証明等交付事務

種 別		件 数 (件)	対前年比 (%)	金 額 (円)
戸 籍	全部 (謄本)	25,718 ( 6,332 )	106.3	10,425,600
	個人 (抄本)	3,487 ( 207 )	92.7	1,512,000
	証 明	797 ( 14 )	99.6	289,800
	小 計	30,002 ( 6,553 )	104.3	12,227,400
住 民 基 本 台 帳	住民票写し	64,401 ( 4,171 )	98.8	17,781,600
	除住民票写し	3,729 ( 1,007 )	93.5	1,010,900
	閱 覧	6,993 ( 6,152 )	169.7	252,300
	証 明	6,116 ( 1,992 )	101.1	1,343,000
	通知カード	169 ( 74 )	75.4	47,500
	個人番号カード	3,966 ( 3,846 )	123.9	96,000
	小 計	85,374 ( 17,242 )	103.2	20,531,300
一 般 証 明	印鑑登録	6,211 ( 1,152 )	102.1	1,517,700
	印鑑証明	35,261 ( 43 )	98.6	10,199,800
	仮ナンバー	381 ( 0 )	122.1	285,750
	証 明	1,321 ( 56 )	90.4	410,300
	小 計	43,174 ( 1,251 )	99.0	12,413,550
合 計		158,550 ( 25,046 )	102.2	45,172,250

(注) ( ) 内は無料 (公用含む) 件数 (内数)

ア 電話窓口制度による証明交付事務

(単位: 件)

種 別		住民票	住民票 (除)	戸籍附票	戸籍附票 (除)	印鑑登録 証 明	母子手帳 (無料)	合 計	
公 共 施 設	公 民 館	本館	6	0	0	0	0	6	
		東分館	29	0	0	0	0	29	
		貫井南分館	4	0	0	0	0	4	
	上之原会館		3	0	0	0	0	3	
	桜町上水会館		5	0	0	0	0	5	
	施設管理室		652	6	2	0	448	1	1,109
	合 計		699	6	2	0	448	1	1,156

イ 郵送による証明交付事務

種 別	件 数 (件)	対前年比 (%)	備 考
戸 籍	全部(謄)・ 個人(抄)	9,727 ( 4,603 )	111.0 除籍を含む
	証 明	14 ( 1 )	73.7
	小 計	9,741 ( 4,604 )	110.9
台 住 民 基 帳 本	住民票写し	7,797 ( 2,388 )	104.1 除住民票を含む
	証 明	2,770 ( 1,696 )	113.2 戸籍の附票を含む
	小 計	10,567 ( 4,084 )	106.3
一 般 証 明	身分証明	207 ( 0 )	84.5
	諸 証 明	213 ( 16 )	107.6
	小 計	420 ( 16 )	94.8
合 計	20,728 ( 8,704 )	108.2	

(注) ( ) 内は無料(公用含む)件数(内数)

ウ コンビニエンスストアによる証明交付事務

種 別	件 数 (件)	対前年比 (%)	備 考	
住 民 基 本 台 帳	住民票写し (市内)	4,705	139.0	
	住民票写し (市外)	1,635	143.9	
	戸籍の附票 (市内)	12		令和2年1月15日より
	戸籍の附票 (市外)	4		令和2年1月15日より
一 般 証 明	印鑑証明 (市内)	2,778	124.6	
	印鑑証明 (市外)	878	118.6	
戸 籍	全部(謄) 個人(抄) (市内)	87		令和2年1月15日より
	全部(謄) 個人(抄) (市外)	52		令和2年1月15日より
合 計	10,151	133.4		

## (2) 個人番号付番事務 (単位：件)

新規付番	1,565
------	-------

## 3 印鑑登録事務 (単位：件)

登 録	消 除					計
	廃 止	転 出	死 亡	変 更	その他	
5,079	1,153	2,650	782	101	34	4,720

## 4 住居表示事務 (単位：件)

町 名	住居番号付定件数	町 名	住居番号付定件数
東 町	102	前 原 町	61
梶 野 町	65	本 町	54
関 野 町	7	桜 町	17
緑 町	116	貫 井 北 町	65
中 町	73	貫 井 南 町	41
合 計			601

## 5 身上調査等照会・回答事務 (単位：件)

照会機関	地方公共団体	省庁等	警察及び検察	裁判所	その他	合 計
件 数	3,297	1,293	742	12	391	5,735

## 6 自動車臨時運行許可事務 (単位：件)

運 行 許 可	許可証亡失(き損)届	番号標亡失届
381	2	0

## 第2 戸籍係

### 1 戸籍事務

#### (1) 届出事件数

(単位：件)

事件の種類	届 出				総 数
	本籍届出	非本籍届出	計	他市町村から送付	
1 出 生	350	579	929	413	1,342
2 国籍留保	5	1	6	13	19
3 認 知	4	0	4	5	9
4 養子縁組	24	5	29	18	47
5 養子離縁	12	0	12	2	14
6 法73条の2	2	0	2	0	2
法69条の2	0	0	0	0	0
7 婚 姻	419	213	632	685	1,317
8 離 婚	119	34	153	106	259
9 法77条の2	51	12	63	37	100
法75条の2	0	0	0	0	0
10 親権・後見・後見監督・保佐					
①届出	2	2	4	1	5
②嘱託 イ甲類審判	0	0	0	0	0
ロ保全処分	0	0	0	0	0
11 死 亡	512	420	932	315	1,247
12 失 踪	1	2	3	0	3
13 復 氏	1	0	1	0	1
14 姻族関係終了	0	1	1	0	1
15 相続人廃除	0	0	0	0	0
16 入 籍	68	8	76	47	123
17 分 籍	26	3	29	8	37
18 国籍取得	0	0	0	0	0
19 帰 化	5	4	9	0	9
20 国籍喪失	0	0	0	0	0
21 国籍選択	6	1	7	2	9
22 外国国籍喪失	0	0	0	1	1
23 氏の変更					
①法107条1項	3	0	3	1	4
②法107条2項	2	0	2	1	3
③法107条3項	0	0	0	0	0
④法107条4項	0	1	1	1	2
24 名の変更	6	0	6	2	8
25 転 籍	366	4	370	297	667
26 就 籍	0	0	0	0	0
27 訂正・更正					
①市町村長職権	27	0	27	2	29
②法24条2項	11	0	11	0	11
③法113条・114条	0	0	0	0	0
④法116条	0	0	0	0	0
⑤続柄の記載更正(嘱託)	0	0	0	0	0
⑥続柄の記載更正(申出)	2	0	2	0	2
28 追 完	0	1	1	0	1
29 そ の 他	0	0	0	0	0
30 不受理申出	27	17	44	9	53
合 計	2,051	1,308	3,359	1,966	5,325

## (2) 本籍数と本籍人口

毎月末日現在

種 別	4月	5月	6月	7月	8月	9月
本籍数(件)	37,202	37,266	37,292	37,302	37,313	37,354
増加数(件)	17	64	26	10	11	41
本籍人口(人)	91,957	92,040	92,089	92,083	92,107	92,178
増加数(人)	23	83	49	△ 6	24	71
種 別	10月	11月	12月	1月	2月	3月
本籍数(件)	37,351	37,381	37,385	37,388	37,428	37,452
増加数(件)	△ 3	30	4	3	40	24
本籍人口(人)	92,184	92,204	92,190	92,187	92,293	92,312
増加数(人)	6	20	△ 14	△ 3	106	19

## (3) 戸籍の編製、消除等件数

(単位：件)

新戸籍編製	戸籍全部消除	戸籍の再製	違反通知	その他	合 計
958	691	1	0	1	1,651

## (4) 人口動態調査票作成件数

(単位：件)

出 生			死 亡			死 産	婚 姻	離 婚	合 計
男	女	計	男	女	計				
476	468	944	511	418	929	12	638	156	2,679

## (5) 死体・死胎・火(埋)葬許可件数及び改葬許可件数

(単位：件)

死体火(埋)葬	死胎火(埋)葬	改 葬	合 計
932	12	22	966

## (6) 市民葬儀利用件数

98 件



市 民 部

コ ミ ュ ニ テ イ 文 化 課

文 化 推 進 係  
集 会 施 設 係



## 第1 文化推進係

### (1) 三宅村友好都市交流事業

ア 小金井三宅島友好協会補助金 (900,000 円)

イ 三宅村訪問団招待

開催日	10. 20		
開催場所	市民会館萌え木ホール		
内容	懇親会の開催		
参加者数	(ア) 三宅村訪問団 26人	(エ) 都議会議員 1人	
75人	(イ) 市民 23人	(オ) 小金井市職員等 5人	
	(ウ) 市議会議員 20人		

### ウ 青少年自然・文化体験交流事業 in 三宅

内容	令和元年度多摩・島しょ広域連携活動助成金を活用し、三宅島全体をフィールドとした自然・文化体験学習及び友好都市である両自治体児童の交流事業を行った。 (ア) 火山体験学習 (オ) バードウォッチング (イ) 児童レクリエーション (カ) シーカヤック体験 (ウ) 海辺の自然観察 (キ) 三宅島伝統芸能鑑賞 (エ) フィッシュウォッチング (ク) 遊覧船乗船
対象者	小金井市在住の小学4～6年生、三宅村在住の小学3～6年生
開催日	8. 18～8. 21
参加人数	58人 (小金井市30人、三宅村22人、中高生サブリーダー6人)

### (2) 国際交流事業

ア 第7回日本語スピーチコンテスト

開催日	7. 7
開催場所	市民会館萌え木ホール
内容	母語が日本語以外の外国籍の方々6人が、自由なテーマで日本語によるスピーチを披露した。
参加者数	45人

イ 外国人おもてなし語学ボランティア育成講座

開催日	8. 3、8. 8
開催場所	市民会館萌え木ホール
内容	東京2020オリンピック・パラリンピック競技大会の開催を見据え、日本を訪れる外国人に簡単な英語で道案内等の手助けをする「外国人おもてなし語学ボランティア」の育成を目的とした講座を東京都との共催により行った。
参加者数	計63人

ウ うどん打ち体験会&国際交流懇親会

開催日	1. 25
開催場所	婦人会館
内容	中山谷青壮年会を講師としてお招きし、外国籍市民を中心としたうどん打ち体験会を開催した。その後、更に交流を深めるための懇親会を開催した。
参加者数	34人

エ こども国際交流フットサル大会

開催日	2. 22
開催場所	小金井第一小学校
内容	新型コロナウイルス感染症の感染拡大防止のため、開催中止。

(3) 文化振興事業

- ア NPO法人小金井市文化協会補助金 (900,000 円)
- イ 小金井薪能補助金 (1,000,000 円)
- ウ なかよし市民まつり実行委員会補助金 (10,821,000 円)
- エ なかよし市民まつり実行委員会事務局費補助金 (2,050,000 円)
- オ 市民文化祭実行委員会補助金 (1,620,000 円)
- カ なかよし市民まつり事業

事業名	第47回小金井なかよし市民まつり		
開催期間	9.28~10.26	開催場所	都立小金井公園・他に市内外各会場
事業部門	商工、子ども、農業、消費者、シニア、ゲートボール、イベント、リサイクルバザー、クラシックカー、一般、合同		
参加者総計	約100,000人		

キ 文化行事 (第7回小金井市民文化祭)

部門	月日	場所	内容	参加団体・個人数
展示	10.4~7	小金井 宮地楽器ホール (小金井市民交流センター) (市民ギャラリー、マルチパーパススペース)	書道展	1
	10.11~14		絵画等	10
			書道	3
			写真、手工芸等	8
参加行事	10.13	公民館東分館	囲碁大会	1
	10.6	小金井 宮地楽器ホール (小金井市民交流センター) (練習室2・3)	俳句大会	1
	10.12~13	小金井 宮地楽器ホール (小金井市民交流センター) (小ホール)	華展	1
	10.12~14	小金井 宮地楽器ホール (小金井市民交流センター) (和室)	茶席	1
体験コーナー	10.12~14	小金井 宮地楽器ホール (小金井市民交流センター) (小ホール・スペースN)	ワークショップ等	3
	10.14	小金井 宮地楽器ホール (小金井市民交流センター) (スペースN)	将棋教室	1
出演発表	10.12~14	小金井 宮地楽器ホール (小金井市民交流センター) (大ホール)	ダンス、音楽演奏等	47
		小金井 宮地楽器ホール (小金井市民交流センター) (小ホール)	演劇、音楽演奏等	14

※ 10.12は台風により中止

ク 江戸文化体験事業

事業名	江戸文化体験事業×はけの森美術館 江戸写し絵 「大人のための初秋の怪談 播州皿屋敷」	
開催日	開催場所	内容
10.5	はけの森美術館	昨年度に引き続き美術館と江戸文化体験事業のコラボレーション企画として、江戸から続く糸あやつり人形の「結城座」による江戸写し絵の公演を開催した。 ・江戸糸あやつり人形結城座について解説 ・江戸写し絵上演 口上、日本の四季、播州皿屋敷
	参加者	33人

(4) 市民活動団体等との連携、協働推進事業

ア 第9回こがねい市民活動まつり

開催日	3. 14
開催場所	小金井 宮地楽器ホール（大ホールを除く。）及びフェスティバルコート（JR武蔵小金井駅南口コミュニティ広場）
内容	新型コロナウイルス感染症の感染拡大防止のため、開催中止。

イ NPO法人派遣研修

次の目的のため、職員課と協同で次のとおり派遣研修を行った。

- (ア) 市職員が、NPO法人の日頃の活動を体験・見聞することにより、NPO法人が地域の課題や社会的な課題の解決という公益性を持つ活動をどのように担っているかを理解し、また、活動の活性化を図るためにはどのようにすればよいか（行政としての対応を含め）考える機会とする。
- (イ) (ア) を通じて、市職員の協働意識の向上を図る。
- (ウ) 市職員の日常業務に対する意識の向上を図る（サービス意識、コスト意識などを培うとともに、地域貢献意識の向上を図る。）。
- (エ) NPO等との人的ネットワークを拡大する。

コース	NPO法人名	日程	派遣人数	主な研修内容
A	地域の寄り合い所また明日	7/24・8/6・8/8	3人	オリエンテーション、デイホーム・保育施設・寄り合い所の補助・交流
B	木馬の会	8/5～8/7	2人	オリエンテーション、学童補助
C	こがねい子ども遊パーク	7/24・8/1 9/6・1/18	2人	オリエンテーション、プレーパーク補助
D	UPTREE	9/13・9/26・ 9/27	2人	オリエンテーション、認知症カフェ・Caregivers カフェこがねいの手伝い
E	SACHI	9/4・9/18・ 10/16・11/20	1人	オリエンテーション、子育てサロン事業手伝い
F	黄金井倶楽部	9/20・9/24・ 10/8・10/14・ 10/22	3人	オリエンテーション、教室体験、イベント準備・運営補助
G	レッツ	10/29・11/5・ 11/10	2人	オリエンテーション、たいそう教室とイベント補助
H	泰山木	10/28～31	2人	オリエンテーション、作業補助、配達・買出しの同行、利用者との交流
I	うてな	9/26・10/23・ 10/24	2人	オリエンテーション、作業補助、配達・買出しの同行、利用者との交流

※ 日程は派遣期間を示しており、コースによっては各派遣職員が数日のみ参加している場合もある。

上記の研修終了後、次のとおり報告会を行った。

開催日	2. 6
開催場所	市民会館萌え木ホール
参加者数	59人（市職員：39人、NPO法人関係者：18人、市民協働支援センター準備室：2人）

ウ 協働推進職員研修

市職員の市民協働への理解と意識啓発を目的として、次のとおり実施した。

開催日	12.12	2.6
開催場所	市民会館萌え木ホール	市民会館萌え木ホール
参加者数	22人	12人
内容	特定非営利活動法人れんげ舎・代表理事 長田英史氏を招いたワークショップ	NPO 法人派遣研修報告会の聴講

エ 市民協働支援センター準備室

開設日	月・火・水・木・金曜日・・・午前8時30分～午後5時（正午～午後1時は除く。）
場所	小金井市社会福祉協議会 小金井ボランティア・市民活動センター内
内容	2人の市民協働推進員を配置し、主に次のような業務を行った。 (ア) 市民協働・市民活動についての相談 (イ) 市民活動団体等と行政の間や市民活動団体相互間の協働のコーディネート (ウ) 市民協働に関係する各種会合・行事等への参加・協力 (エ) 市民活動・市民協働についての情報の収集・発信 (オ) 市民協働の推進に向けた仕組み等の検討 (カ) 市民活動団体リストの管理など

オ 市民活動団体リストの更新

「令和元年度版こがねい市民活動団体リスト」を12月1日に更新した。

カ 市民協働推進委員会

回数	開催日	議 題
第1回	4.18	1 異動紹介 2 協働事業提案制度について 3 次回委員会の開催について 4 その他
第2回	5.19	1 協働事業提案制度の審査意見について 2 その他
第3回	9.18	1 平成30年度小金井市市民協働支援センター準備室の活動状況について 2 令和2年度実施協働事業提案制度について 3 次回委員会の開催について 4 その他

キ 協働事業提案制度

市民活動団体等からの提案により市と協働して事業を実施する制度（協働事業提案制度）を開始した。

(ア) 令和元年度実施事業

応募期間	30.10.1～11.30	
1次審査（書類審査）	3事業応募があったうち、3事業が通過	
2次審査（公開プレゼンテーション・ヒアリング）	3事業のうち1事業採択	
採択事業	事業名	対話型自治体経営シミュレーションゲーム「SIM2030」で未来のまちづくりを考えよう！
	団体名	こがねいとりもち団
	補助金額	447,578円

(イ) 令和2年度実施事業

応募期間	10.1～11.29
1次審査（書類審査）	3事業応募があったうち、3事業が通過

## (5) 小金井 宮地楽器ホール (小金井市民交流センター)

## ア 芸術文化公演事業

開催日	場所	事業名	出演	入場者数
6.14	大ホール	【THE SUPER PREMIUM】セプトウー ラ ブラス・コンサート	セプトウーラ (金管七 重奏)	281 人
6.15	大ホール	【親子のためのシリーズ】キッズ・ カーニバル コンサート Kids meet Jazz!	アーヴィン・ホマ・ア ヤ (ボーカル)、宇川彩 子 (タップダンス)、ル イス・バジエ (トラン ペット)、田中邦和 (サ ックス)、竹田麻里絵 (ピアノ)、塩田哲嗣 (ベース)、小山太郎 (ドラムス)	466 人
7.7	大ホール	【ホールの響きシリーズ】第1回 天上の響き	松居直美 (オルガン)、 鈴木美紀子 (ソプラ ノ)、福沢宏 (ヴィオ ラ・ダ・ガンバ)	342 人
8.27	小ホール	【親子のためのシリーズ】『めにみ えない みみにしたい』	藤田貴大 (作・演出)、 原田郁子 (音楽)、 suzuki takayuki (衣 装)、(出演)伊野香織、 川崎ゆり子、成田亜佑 美、長谷川洋子	午前の回 : 90 人 午後の回 : 97 人
9.14	大ホール	【こがねい落語特選】納涼 威風 堂々～個の極み～	立川志らく (落語家)、 三遊亭遊雀 (落語家)、 三遊亭兼好 (落語家)、 三遊亭白鳥 (落語家)	561 人
9.23	大ホール	【EXCITING STAGE】サーカス コン サート	サーカス (コーラスグ ループ)	542 人
10.5	大ホール	【ホールの響きシリーズ】第2回 「甘美なるイタリア・バロックの響 き」	ハルモニア・レニス : 水内謙一 (リコーダ ー)、村上暁美 (チェン バロ) レ・タンブル : 川久保 洋子 (バロック・ヴァ イオリン)、ミリアム・ リニョル (ヴィオラ・ ダ・ガンバ)、ジュリア ン・ヴォルフス (チェ ンバロ)	299 人
11.24	大ホール	【FOCUS こがねい】みんなのオペラ こがねいガラ・コンサート 2019 歌劇『ドン・ジョヴァンニ』	平林遼 (指揮)、宮本益 光 (演出/ドン・ジョヴ アンニ)、こがねいガ ラ・オーケストラ (管 弦楽)、伊藤純 (騎士 長)、原田圭 (レポレッ ロ)、針生美智子 (ドン ナ・アンナ)、望月哲也 (ドン・オッターヴィ オ)、文屋小百合 (ドン ナ・エルヴィーラ)、近 藤圭 (マゼット)、三井	542 人

			清夏（ツェルリーナ）、 大山怜依（ダンサー）、 室屋翔平（ナレーション）	
12. 8	大ホール	こがねいクリスマスコンサート チェコ少女合唱団《イトロ》	チェコ少女合唱団	325 人
12. 15	全館	《共催》小金井和太鼓まつり	東京学芸大学サークル 結、盆踊り太鼓 一心 会、中央大学和太鼓サ ークル 鼓央、浅草た いこばん	300 人
1. 19	大ホール	こがねいニューイヤーコンサート 東儀秀樹 with Special Guest 溝口 肇	東儀秀樹（雅楽師）、溝 口肇（チェロ）、松本圭 司（ピアノ）	545 人
1. 25	大ホール	【こがねい落語特選】新春 鏡花水 月～美の真髓～	柳家さん喬（落語家）、 桂米團治（落語家）、古 今亭菊之丞（落語家）、 玉川奈々福（浪曲師）	563 人
2. 22	大ホール	【ホールの響きシリーズ】第3回 「ラテンの響き」	朴葵姫（ギター）、上野 星矢（フルート）	557 人
3. 14	大ホール	【EXCITING STAGE】北村英治スーパ ーカルテット with Special Guest キャロル山崎	北村英治（クラリネット）、高浜和英（ピ アノ）、山口雄三（ベー ス）、八城邦義（ドラム ス）、キャロル山崎（ヴ ォーカル）	新型コロナ ウイルス感 染症の影響 により公演 中止
3. 15	全館	《共催》第39回 ジャパンサクソ フーンフェスティバル2020	音楽大学・専門学校に よるサクソフーン・ アンサンブル、フェス ティバルオーケスト ラ、クニタチ・フィル ハーモニカー 他	新型コロナ ウイルス感 染症の影響 により公演 中止

イ 市民芸術振興事業

開催日	場所	事業名	出演・連携等	入場者数
4. 30	大ホール	【小金井 宮地楽器ホール使いこな し術シリーズ】大ホール スタイン ウェイ・ピアノ体験会2019		12組 28人
6. 14	大ホール、 練習室	憧れの「セプトウーラ」メンバーに よるブラス・クリニック	セプトウーラ（金管七 重奏	トランペッ ト：9人、 トロンボ ーン：6人、 チューバ：1 人 市立小金井 第一中学 校、市立東 中学校、中 央大学附属 中学校



6. 15、 16	全館、フェスティバルコート	《共同主催》キッズ・カーニバル KOGANEI 2019	市内子育て、子育てサークル 50団体以上	延べ約 6,000人
7. 27、 28	マルチパーパススペース、市民ギャラリー、練習室	小金井阿波おどり応援イベント「えんにち」	特定非営利活動法人遊び・文化NPO小金井こらぼ、東京学芸大学 有志、HACOB&UNI-IKA、小金井伝統文化書道会、小金井地域の学び推進機構、artbeans、美術造形教室ふらすあーと、小金井市立図書館、小金井阿波おどり実行委員会	延べ約 3,800人 ワークショップ:2,765人
8. 3	大ホール	《共同主催》こがねいガラ・コンサート2019 みんなのオペラ関連企画「オペラって楽しい!! Vol.6 モーツァルトの世界～魔笛～」	高柳圭（テノール）、盛田麻央（ソプラノ）、大島嘉仁（バリトン）、今井実希（ソプラノ）、実川裕紀（メゾソプラノ）、山田健人（バリトン）、山本結麻（ピアノ）	346人
8. 4～9 8. 12	小ホール、マルチパーパススペース	《共催》「小金井薪能」写真展 能楽ワークショップ「Let's 能」	津村禮次郎（能楽師）、田中義和（能管、篠笛奏者）	写真展：延べ約1,100人 講座：50人
8. 24、 25	小ホール、マルチパーパススペース	《共催》夏休み木工チャレンジ2019 入賞作品展示会		213人
9. 18、 19	大ホール	ぼくの、わたしの、ホール・デビュー！こどものためのコンサート2019	erikuo 大橋エリ（打楽器）、後藤郁夫（ギター）	21園663人
10. 25	小ホール	「みんなのオペラ」をもっと楽しむための茂木大輔音楽講座	茂木大輔（お話）	86人
11. 24	大ホール	【FOCUSこがねい】中高生のためのインターンシップ ホールご案内スタッフ	レセプションマネージャー	3人
12. 1、8	小ホール、練習室	《イトロ》と歌おう！ 合唱ワークショップ	市内中学生を中心としたスペシャル合唱団 市立緑中学校12人、市立小金井第二中学校1人 他	18人
12. 22	小ホール	クリスマス・ミニコンサート	東京都立小金井北高等学校コーラス部KKC	259人
1. 11	マルチパーパススペース	【小金井 宮地楽器ホール 使いこなす術シリーズ】施設利用をお考えの方のための施設見学・相談会～マルチパーパススペース編～	当館コンシェルジュ	0人
年間	館外	まちかどコンサート（アウトリーチ）	ゴスペルクワイアさくら（ゴスペルサークル）他	3月は新型コロナウイルス感染症の影響により中止

ウ 会場使用状況

(単位：件)

室名／月別	4	5	6	7	8	9	10	11	12	1	2	3	計
大ホール	21	23	26	29	34	23	33	34	26	24	24	3	300
小ホール	46	44	44	47	42	48	41	46	53	45	49	8	513
市民ギャラリー	16	26	21	21	14	26	24	27	12	14	19	3	223
練習室1	74	75	63	66	69	77	66	68	63	64	62	15	762
練習室2	69	68	64	66	57	69	60	59	56	57	66	10	701
練習室3	70	67	66	68	62	72	62	62	60	63	67	12	731
練習室4	70	74	65	69	70	69	61	66	64	63	62	13	746
和室	38	37	42	42	39	44	51	48	48	35	43	7	474
マルチパーパス スペースA	1	0	3	2	2	1	9	8	2	3	11	0	42
マルチパーパス スペースB	1	1	4	15	15	2	17	11	7	4	19	1	97
マルチパーパス スペースC	4	1	4	9	13	4	15	11	7	7	16	1	92
スペース「N」	24	16	27	25	18	28	30	27	14	23	22	5	259
計	434	432	429	459	435	463	469	467	412	402	460	78	4,940

エ 目的別利用状況

(単位：件)

目的／月別	4	5	6	7	8	9	10	11	12	1	2	3	計
音楽	226	219	198	202	214	234	174	189	203	197	199	40	2,295
ダンス・舞踊	26	24	17	21	24	18	16	14	21	14	12	1	208
式典・講演会・講習会	62	64	61	76	54	70	74	77	63	73	69	9	752
演劇	14	14	19	1	13	20	13	10	5	10	12	1	147
映画	1	1	0	1	1	0	1	2	1	2	4	0	14
茶道	19	19	18	16	14	17	17	18	17	13	16	4	188
展示	34	39	53	45	48	49	83	68	28	38	50	10	545
その他	52	52	63	82	67	55	91	89	74	55	98	13	791
計	434	432	429	459	435	463	469	467	412	402	460	78	4,940

オ 運営協議会

回数	開催日	議 題
第1回	8.28	1 前回議事録について 2 平成30年度事業報告について（報告） 3 令和元年度事業の状況について 4 次期指定管理者の募集について 5 その他
第2回	12.25	1 次期指定管理者の指定について（報告） 2 前回議事録の報告 3 今後小金井市民交流センターに実現してほしいこと・期待すること 4 その他

カ 命名権

市の財産を有効に活用し、新たな財源を確保することにより、当該施設等の持続可能な管理・運営を行い、これにより市民サービスの向上を図ることを目的として平成27年4月1日より命名権（ネーミングライツ）制度を導入している。

(ア) ネーミングライツパートナー

株式会社宮地商会

(イ) 愛称

小金井 宮地楽器ホール

(ウ) 期間

平成30年4月1日～令和3年3月31日（3年間）

(エ) 金額

年額300万円（期間合計900万円）

(6) 芸術文化振興計画推進事業 小金井アートフル・アクション!

	プログラム	内 容
<p>「市民とアーティストが協働した作品の制作」</p>	<p>市民主体のワークショップの実施</p>	<p>「高齢者のためのはじめての映像制作の会」</p> <p>■「高齢者のためのはじめての映像制作の会」 映像メモリーちゃんぽんクラブ (えいちゃんくらぶ)</p> <p>■小金井アートスポットシャトー2F ギャラリー、市内公共施設</p> <p>■参加アーティスト：角尾 宣信 (東京大学大学院総合文化研究科、博士課程在籍・映画研究)</p> <p>■参加者：70 歳以上の公募市民 8 人、サポート市民 6 人</p> <p>■目 的：70 歳以上の方を対象に映像制作についてはじめの一步から共に学び、触れる・作る会を立ち上げ、映像を作ることをきっかけに世代や年齢を超えたコミュニケーションの場を地域に開く活動を行っていく。</p> <p>■内 容：概ね 70 歳以上のメンバー 8 人と、10 歳代～60 歳代のサポートメンバー 6 人での活動となった。特に 20 代のメンバーは、積極的に関わった。活動は 1 ヶ月 1～2 回、デジカメを使っての映像の撮り方、編集のしかたなどを学んだり、古い映画を鑑賞して楽しむとともに、自ら上映会を主催するための方法について学んだ。後半は、主に新メンバーの映像制作が活動の中心となった。イメージをまとめ、実際に制作に取り組み、メンバー同士で意見を出し合っ</p> <p>て完成させた。</p> <p>年度末には成果発表の場として「えいちゃんふえす」を企画していたが、新型コロナウイルス感染症の感染拡大防止のため開催中止となった。しかし、映像作品という特徴を生かし、期間限定で ONLINE でメンバーの作品と、ゲストのトークを公開する「ONLINE えいちゃんふえす」を実施した。</p> <p>① 6.6、説明会、自己紹介②7.21、あなたもとれるデジカメ映像③9.10、映画を上映してみよう④9.22、撮ってみよう⑤～動きながら撮影してみる～⑤10.27、編集してみよう① ⑥11.12、編集してみよう② ⑦12.22、映画を上映してみよう② ⑧1.26、編集してみよう③⑨2.4、⑩2.5、⑪2.11、⑫2.18、個別編集作業⑬2.23 みんなの作品を見てみよう</p> <p>〈その他の活動〉</p> <p>4.22 平成 30 年度えいちゃんフェス振り返りの会</p> <p>11.9 えいちゃん遠足…有志で品川区の障がい者施設で行われた「描きたい、が止まらない」上映会に参加</p> <p>11.24 公開座談会「映像制作にかかわる法的な配慮について、専門家に聞いてみよう！」</p> <p>講師：藤森純 (弁護士、Arts and Law 共同代表)</p> <p>参加者：14 人</p> <p>えいちゃんくらぶの活動を通して、映像を制作、公開するとき、著作権、肖像権など、さまざまな法的な知識や配慮が必要なことを実感した。そこで、アート関係の法律に詳しい弁護士の藤森純先生 (Arts and Law 共同代表) をお招きし、えいちゃんくらぶのメンバーの作品を題材に、具体的かつ分かりやすく、著作権や肖像権、その他さまざまな法的な知識をレクチャー、アドバイスをいただいた。</p> <p>当日は、より身近で具体的な質疑が、活発に行われ、なかなか取り組みにくい法律の問題について、より自分に近い問題として理解することができた。</p> <p>〈成果の発表〉</p> <p>2.29, 3.1 えいちゃんふえす (開催中止)</p> <p>3.14～31 ONLINE えいちゃんふえす (メンバーの作品の公開と、ゲストに加わったオンライン座談会の動画公開)</p> <p>ONLINE えいちゃんふえすトークゲスト</p> <p>桑山篤 (映像作家)</p> <p>松本篤 (NPO 法人 remo メンバー)</p>

<p>Ⅰ 市民とアーティストが協働した作品の制作</p>	<p>市民主体のワークショップの実施</p>	<p>Pen 友プロジェクト</p>	<p>■Pen 友プロジェクト—わたしたちの原風景を描くために／越えようとすることで見える境の相をめぐって          ■参加アーティスト 呉夏枝（お・はぢ）          ■参加者：10人          ■目的：人の流動が激しくなり、望まずに境を超えざるを得ない人が地球上にあふれている。その背景、状況、痛みを私たちはどのように想像し、理解し、寄り添い得るか。今年度はアーティストを招き、身の回りのもの、事をてがかりに記憶や歴史に丁寧に向き合うための試みが始める。          ■内容：在日韓国人の移民3世として大阪で生まれ育ち、現在はオーストラリアに移住し、移民としての生活を経験しながら制作活動を行っている作家呉夏枝（お・はぢ）を招聘し、小金井市や、東京を中心に日本に在住する移民の人々と、作家が、文通を通して出会い、交流を深めその対話をもとに、ワークショップ、展覧会へと活動を広げていくための活動を行った。現在、韓国、香港、タイ、南米の方と共に手紙のやり取りを行っている。</p>
<p>Ⅱ 芸術と市民をつなぐ機会の整備</p>	<p>学校連携事業</p>	<p>市立本町小学校での実践</p>	<p>■「小学生のためのプログラミング教室」          ■市立本町小学校、学校周辺          ■対象：6年生2クラス80人          ■講師：久保田 晃弘（多摩美術大学情報デザイン学科教授）          ■目的：プログラミング授業が令和2年度より全国の小学校で開始される。道具としてコンピューターを使いこなしたり、知識を身につけるだけでなく、これからの未来に必要とされるであろうプログラミングを学ぶための思考や、リテラシーを学ぶプログラミングの授業を行う。          ■内容：これからプログラミングの能力を身に付ける学びとはどのようなものだろう「プログラミングとはコミュニケーションである」テーマに、物事や出来事を要素に分解したり、その構造を理解する、一見コンピュータープログラミングとはかかわりのないように見える視点からコンピューターは一切使用せず授業を行った。          11.22：1回目 「葉の構造をデッサンする」          ・ペットボトルキャップを使って葉の構造を表してみる。見つけた構造を紙に書きだしてみる。          11.29：2回目 「構造を伝える」          ・説明する人（プログラマー）と、それを図に書く人（コンピュータ）に分かれ、説明する人は図形の書かれた紙を一枚渡され、図を描く人に説明し書いてもらう。・宿題「給食デッサン」          12.6：3回目 「構造を整理してみる」          ・宿題の「給食デッサン」の構造を整理してみる。グループでお互いに見せ合い、隠れた構造を見つけ出す。見つけ出した構造を紙に書きだしていく。・宿題「自分の一日をデッサンしてくる」          12.11：4回目 「自分の一日を構造デッサンにしてみる」          ・宿題を構造化してみる。グループの中から一人、自身の図を発表する。</p>
		<p>市立前原小学校での実践</p>	<p>■「スライム自由研究」          ■市立前原小学校          ■対象：6年生3クラス113人          ■講師：須之内元洋（札幌市立大学デザイン学部）          前田幸則          ■目的：造形活動そのものだけでなく、観察をすることや見ることを通して物事のありようや相互関係を考えてみる          ■内容：6年生の算数の時間に連携し授業を計画した。算数はこの世界の複雑な物事や事象を観察し、記号や公式を使い構造化するための言葉といえる。子どもになじみ深い素材であるとともに五感に働きかける可能性を秘めている「スライム」を素材に、音や感触、色や形をめぐって全身を使い、観察すること、見ることを深めていくプログラム作りを行った。</p>

			<p>5.10～1.6 講師と議論を重ね、授業を構築  2.26：事前準備 60Lのスライムを製作  3.2、4、5：授業日  ※新型コロナウイルス感染症の感染拡大による全国一斉休校により中止  3.5：先生とのワークショップ</p>
<p>目 市民参加のきっかけとなる講座の運営</p>	<p>市民主体のワークショップの実施</p>	<p>まちはみんなのミュージアム</p>	<p>■まちはみんなのミュージアム  ■小金井アートスポットシャトー2F、環境学習館、市内各所  ■参加アーティスト：大崎清夏（詩人）、砂連尾理（ダンサー／振付家）  ■参加者：公募市民18人  ■目的：企画メンバーを募集し、アーティストの創造性の中で市民が活動するのではなく、市民メンバーも主体的に運営の方法や進め方等活動にかかわり、「まちで表現すること」を考えていく。  ■内容：メンバーミーティングとアーティストによるワークショップにより、年度末に開催する「アートウィークス」の企画、運営の方法を考えていく。  ①9.28 アーティスト、メンバー顔合わせ ②10.6 メンバーミーティング ③10.7 メンバーミーティング ④10.19 アーティストワークショップ ⑤11.15 アーティストワークショップ ⑥11.23 メンバーミーティング ⑦12.20 アーティストワークショップ ⑧12.28 メンバーミーティング ⑨1.13 水戸芸術館見学 ⑩1.18 活動場所ロケハン、アーティストワークショップ ⑪1.22 活動場所ロケハン ⑫1.24 活動場所ロケハン ⑬2.1 アーティストワークショップ ⑭2.10 メンバーミーティング ⑮2.11 参宮橋手帳類図書館見学 ⑯2.17 アートウィークスチラシデザイン打ち合わせ ⑰2.22 アートウィークスチラシデザイン打ち合わせ  3.28,29 アートウィークス「まちはみんなのミュージアム」  ※新型コロナウイルス感染症の感染拡大防止のため、開催中止</p>
<p>ロ 成果を共有する</p>	<p>広報・アーカイヴ</p>	<p>ニュースレターの発行</p>	<p>■目的：本事業の活動をより広く市民・都民に伝えることを目的に、プログラスマネージャーやアーティストのインタビュー、学校連携プログラムでの意図など、プログラム実施に至るプロセスや背景を伝える構成を意識しながらニュースレターの発行を行った。  ■内容：第7号：特集「つくること世界をひらいてゆくこと～こどもたちとのこころみ～」  第8号：特集「まちで表現をすることってどんなことなんだろう？」  発行部数：各1,200部</p>

	成果のまとめ	小金井アートウィークス	<p>■2.29, 3.1 えいちゃんふえす2          参加アーティスト：角尾 宣信（えいちゃんくらぶ講師）、桑山篤（映像作家）、松本篤（NPO 法人 remo メンバー）          会場：小金井市立はけの森美術館多目的講義室          内容：メンバーの作品上映、映画上映「桜の樹の下」          トークセッション          ※開催中止により 3.14～31 「ONLINE えいちゃんふえす」を開催（メンバーの作品の公開と、ゲストに加わったオンライン座談会の動画公開）</p> <p>■3.14 ワークショップ型公演 はけの森で身体はうたう          参加アーティスト：つむぎね          会場：小金井市立はけの森美術館、美術の森周辺          内容：あらかじめ出来上がった作品を上演するのではなくその場で参加者とワークショップをし、リアルタイムに「音楽」をつくり上げていく公演</p> <p>■まちはみんなのミュージアム          会場：市内各所          内容：公募により集まった市民の企画メンバーが企画した、ワークショップや身体表現等を、市内各所にて発表する。          ※小金井アートウィークスは、新型コロナウイルス感染症の感染拡大の影響ですべて中止となった</p>
△研究実績他	<p>【報告書】令和元年度 小金井アートフル・アクション！実施報告書          【ニュースレター】まちはみんなのミュージアムだより          第7号：特集「つくること世界をひらいてゆくこと～こどもたちとのこころみ～」          第8号：特集「まちで表現をすることってどんなことなんだろう？」          【講演】11.30 学校連携事業振り返りと基調講演「図工から身のまわりの世界へ」          講師：広瀬俊介（ランドスケープデザイナー）於：東村山市立南台小学校体育館          【共催】アーツカウンシル東京（公益財団法人 東京都歴史文化財団）          【助成】一般財団法人地域創造 令和元年度 地域の文化・芸術活動助成（一般）          【次期計画策定】 第2次小金井市芸術文化振興計画策定委員会</p>		

## (7) 小金井市立はけの森美術館

## ア 展覧会等入館者数

開催日	開催日数	展覧会・事業名	入館者数
(3.17) ~ 5.13	36日 (令和元 年度分)	所蔵作品展 旧中村研一郎主屋及び茶室(花侵庵) 国登録有形文化財(建造物) 登録決定記念 「すなわち喫茶すー中村研一の日常と茶」	1,776人  (令和元年度分)
7.27~9.8	39日	企画展 「模写」 西洋絵画の輝き	1,137人
10.30~12.22	38日	企画展 「伊東深水の光景」 ー戦中から戦後、南方から小諸ー	3,567人
1.12	1日	アニメーション背景技法で描いてみよう 新年編	12人
3.21	1日	ギャラリーコンサート「はけの森に響く日本の歌」	新型コロナウイルス感染症の感染拡大防止のため、開催中止
3.22~(5.10)	8日 (令和元 年度分)	所蔵作品展 新収蔵記念 「北京官話」	
計			6,492人

## イ 関連企画

展覧会・事業名	事業区分	内容等
所蔵作品展 旧中村研一郎主屋及び茶室(花侵庵) 国登録有形文化財(建造物) 登録決定記念 「すなわち喫茶すー中村研一の日常と茶」 (3.17) ~5.12	学芸員によるギャラリートーク	講師：当館学芸員 ① 4.6 参加者：8人 ② 5.6 参加者：9人
	中村研一誕生日を記念した無料観覧日	5.12 来館者 266人
企画展 「模写」 西洋絵画の輝き 10.19~12.15、	今年もやります雨の日タ立プレゼント	会期中雨天の日に実施。ご申告いただいた先着5人に当館オリジナルグッズをプレゼントした。 利用者9人
	ワークショップ	実演レクチャーとワークショップ 古典絵画技法入門「テンペラ」 講師：木島隆康(東京藝術大学名誉教授) ① 8.24 参加者：14人 ② 8.25 参加者：13人

		<p>親子向けプログラム 「模写って遊ぼう！西洋編」 協力：こごうちぶんこ ことりのへや 8.3 参加者：13人</p>
	学芸員によるギャラリートーク	<p>講師：当館学芸顧問、学芸員 ① 7.28 参加者：7人 ② 8.3 参加者：18人 ③ 9.1 参加者：32人</p>
企画展 「伊東深水の光景」 －戦中から戦後、南方から小諸－ 10.19～12.15、	ワークショップ	<p>樹脂ねんどを使ってキーホルダーづくりにチャレンジ！ 講師：コミュニティ文化課 美術館担当職員 11.9 参加者：11人</p> <p>アニメーション背景技法で描いてみよう 新年編 講師：鮫島 潔（アニメーション背景美術家） 1.12 参加者：14人</p>
	学芸員によるギャラリートーク	<p>講師：当館学芸員 ① 10.26 参加者：15人 ② 12.7 参加者：7人</p>
	文化財ウィーク事業 文化財講演会	<p>「はけの住環境－中村研一邸と佐藤秀三－」 講師：濱定史 山形大学工学部建築・デザイン学科助教 栢木（かやのき）まどか 東京理科大学工学部准教授 11.17 参加者 34人 ※生涯学習課文化財係との共催</p>
	天皇即位礼正殿の儀に伴う無料開館日	10.22 来館者 59人
	所蔵作品展 新収蔵記念 「北京官話」	所蔵作品展プレ企画



	茶室「花侵庵」修復記念特別トークイベント	講師：丸山 良 (株式会社虎屋 虎屋文庫文庫長) 3.28 申込者数 26 人 (定員 15 人) ※新型コロナウイルス感染症の感染拡大防止のため、開催中止。
--	----------------------	--

ウ 教育普及

教育普及事業	鑑賞教室 (小学校 4 年生)	5.7 南小学校 : 90 人 5.9 小金井第四小学校 : 87 人 10.24 東小学校 : 98 人 11.26 前原小学校 : 125 人 11.29 小金井第二小学校 : 97 人 12.10 緑小学校 : 127 人 12.12 本町小学校 : 94 人 12.13 小金井第一小学校 : 103 人
	出張授業	事前授業 10.17 東小学校 11.20 前原小学校 12.6 緑小学校 12.12 本町小学校
	職場体験	11.6~8 東中学校 11.27~29 南中学校

エ 運営協議会

第 1 回	4.24 (水)	1 展覧会「すなわち喫茶すー中村研一の日常と「茶」の観覧 2 事業実施報告等 3 平成 31 年度の事業予定と予算について 4 意見交換等 5 その他
第 2 回	8.6 (火)	1 展覧会「すなわち喫茶すー中村研一の日常と「茶」の観覧 2 事業実施報告等 3 令和元年度の事業予定と予算について 4 意見交換等 5 その他
第 3 回	10.23 (水)	1 展覧会「伊東深水の光景ー戦中から戦後、南方から小諸ー」観覧 2 事業実施報告等 3 運営協議会提言について 4 意見交換等 5 その他

第4回	1.24 (金)	1 事業実施報告等 2 運営協議会提言について 3 意見交換等 4 その他
第5回	2.28 (金)	新型コロナウイルス感染症の感染拡大防止により中止

オ 新収蔵作品

下記作品について、市立はけの森美術館収集評価委員会の審議結果に基づき、寄附申込みを受領し所蔵品として収蔵した。

寄附作品 中村研一による油彩作品 5点

寄附目的 小金井市民はじめ、多くの方々に見ていただくため

カ 助成金

東京都産業労働局観光部

令和元年度 東京の多様性を活かした観光まちづくり推進支援事業補助金

キ その他

3.26 国登録有形文化財 茶室「花侵庵」修復工事完了

## 第2 集会施設係

### 1 萌え木ホール（市民会館） 〈平成13年4月開館〉

#### (1) 会場使用状況

(単位：時間)

部屋 \ 月	4	5	6	7	8	9	10	11	12	1	2	3	計
A 会議室	171	173	200	231	206	222	257	218	188	186	219	94	2,365
B 会議室	185	217	218	229	196	226	235	216	193	196	214	103	2,428
計	356	390	418	460	402	448	492	434	381	382	433	197	4,793

#### (2) 目的別使用状況

(単位：団体)

目的 \ 月	4	5	6	7	8	9	10	11	12	1	2	3	計
サークル活動	38	44	48	36	32	39	43	40	29	31	42	19	441
町会・自治会・子供会 ・老人会の活動	1	2	2	1	3	3	0	1	0	3	1	1	18
その他の会議・打合等	21	34	28	26	29	32	28	28	18	26	28	11	309
集会・講演会・ 講座・相談会等	5	7	8	6	14	13	5	12	7	9	9	8	103
イベント・行事	2	1	0	3	3	2	6	2	5	1	1	0	26
計	67	88	86	72	81	89	82	83	59	70	81	39	897

#### (3) 収入状況

(単位：円)

月 \ 部屋	施設使用料（調定額）		施設使用料（調定額） 合計
	A 会議室	B 会議室	
4 月	43,450	46,560	90,010
5 月	59,450	41,520	100,970
6 月	66,850	56,670	123,520
7 月	77,400	58,230	135,630
8 月	75,100	59,820	134,920
9 月	77,200	46,560	123,760
10 月	56,430	61,020	117,450
11 月	69,650	41,820	111,470
12 月	78,150	54,120	132,270
1 月	73,800	54,660	128,460
2 月	79,825	36,270	116,095
3 月	21,775	17,025	38,800
出納閉鎖期間4月5月	-95,600	-53,640	-149,240
計	683,480	520,635	1,204,115

2 マロンホール（東小金井駅開設記念会館） 〈平成17年10月開館〉

(1) 会場使用状況

(単位：時間)

部 屋 \ 月	4	5	6	7	8	9	10	11	12	1	2	3	計
ギャラリー	168	153	138	162	117	126	126	116	216	133	181	57	1,693
A 会議室	148	136	164	149	114	115	84	142	136	116	139	61	1,504
B 会議室	180	152	186	164	110	115	99	146	159	105	142	63	1,621
和 室	200	180	182	186	154	189	132	175	218	167	184	95	2,062
計	696	621	670	661	495	545	441	579	729	521	646	276	6,880

(2) 目的別使用状況

(単位：団体)

目 的 \ 月	4	5	6	7	8	9	10	11	12	1	2	3	計
サークル活動	115	119	110	93	78	90	93	81	84	83	98	50	1,094
町会・自治会・子供会 ・老人会の活動	9	7	6	9	7	7	7	6	7	6	7	0	78
その他の会議・打合等	14	14	20	11	10	12	8	23	6	9	12	3	142
集会・講演会・ 講座・相談会等	45	43	43	32	17	26	24	23	37	25	21	16	352
イベント・行事	5	0	0	8	0	1	0	3	0	0	4	0	21
計	188	183	179	153	112	136	132	136	134	123	142	69	1,687

(3) 収入状況

(単位：円)

月 \ 部屋	施設使用料（調定額）				施設使用料（調定額） 合計
	ギャラリー	A 会議室	B 会議室	和 室	
4 月	52,800	42,780	42,330	68,670	206,580
5 月	73,860	35,910	27,180	49,170	186,120
6 月	105,240	38,550	36,480	59,370	239,640
7 月	86,820	39,090	39,690	39,510	205,110
8 月	43,140	39,390	34,890	68,070	185,490
9 月	64,800	40,170	55,680	65,820	226,470
10月	79,050	33,390	20,400	51,270	184,110
11月	99,360	36,090	32,370	69,690	237,510
12月	87,480	31,890	27,450	64,350	211,170
1 月	63,600	48,990	35,610	52,830	201,030
2 月	57,120	36,600	29,010	55,815	178,545
3 月	21,990	24,975	37,035	13,245	97,245
出納閉鎖期間4月5月	-60,600	-39,090	-14,580	-32,940	-147,210
計	774,660	408,735	403,545	624,870	2,211,810

### 3 前原暫定集会施設 〈平成18年5月開館〉

#### (1) 会場使用状況

(単位：時間)

室名 \ 月	4	5	6	7	8	9	10	11	12	1	2	3	計
A 会議室	150	184	200	234	206	224	237	181	194	181	231	103	2,325
B 会議室	148	186	186	219	169	188	237	210	145	189	194	74	2,145
C 会議室	183	173	204	240	199	197	234	198	155	201	209	132	2,325
計	481	543	590	693	574	609	708	589	494	571	634	309	6,795

#### (2) 目的別使用状況

(単位：団体)

目的 \ 月	4	5	6	7	8	9	10	11	12	1	2	3	計
サークル活動	79	80	83	82	44	70	73	80	63	75	77	35	841
町会・自治会・子供会 ・老人会の活動	4	6	6	1	2	3	4	6	7	5	5	3	52
その他の会議・打合等	54	59	56	54	39	64	64	55	48	44	61	25	623
集会・講演会・ 講座・相談会等	8	8	10	9	4	15	16	14	14	8	17	7	130
イベント・行事	1	0	4	6	5	0	2	1	2	0	2	4	27
計	146	153	159	152	94	152	159	156	134	132	162	74	1,673

#### (3) 収入状況

(単位：円)

月 \ 部屋	施設使用料 (調定額)			施設使用料 (調定額) 合計
	A 会議室	B 会議室	C 会議室	
4 月	46,650	49,640	50,280	146,570
5 月	56,875	43,280	47,880	148,035
6 月	45,950	30,840	49,650	126,440
7 月	41,900	52,360	45,090	139,350
8 月	52,600	50,720	62,190	165,510
9 月	62,880	49,650	45,270	157,800
10 月	50,700	59,280	56,520	166,500
11 月	28,700	42,660	55,560	126,920
12 月	42,250	47,130	54,915	144,295
1 月	55,400	64,020	57,300	176,720
2 月	45,375	42,680	43,790	131,845
3 月	8,750	26,410	26,950	62,110
出納閉鎖期間4月5月	-38,950	-41,040	-35,340	-115,330
計	499,080	517,630	560,055	1,576,765

#### 4 婦人会館 〈昭和42年8月開館〉

##### (1) 会場使用状況

(単位：時間)

部 屋 \ 月	4	5	6	7	8	9	10	11	12	1	2	3	計	
集 会 室 A				0	60	139	124	125	151	117	133	141	66	1,056
集 会 室 B				0	27	68	59	87	73	55	74	75	48	566
和 室 1				0	7	39	55	87	61	88	89	61	51	538
和 室 2				0	10	33	37	56	99	67	72	80	26	480
料 理 室				0	0	0	0	3	10	0	39	0	4	56
計	0	0	0	104	279	275	358	394	327	407	357	195	2,696	

##### (2) 目的別使用状況

(単位：団体)

目 的 \ 月	4	5	6	7	8	9	10	11	12	1	2	3	計	
サ ー ク ル 活 動				0	23	43	45	62	72	64	68	70	40	487
町会・自治会・子供会 ・老人会の活動				0	0	1	4	6	2	5	0	5	1	24
その他の会議・打合等				0	1	0	2	1	2	0	7	2	0	15
集 会 ・ 講 演 会 ・ 講 座 ・ 相 談 会 等				0	7	18	29	34	34	31	27	31	16	227
イ ベ ン ト ・ 行 事				0	0	0	0	0	0	0	0	0	0	0
計	0	0	0	31	62	80	103	110	100	102	108	57	753	

##### (3) 収入状況

(単位：円)

部 屋 月	施設使用料（調定額）					施設使用料（調定額） 合 計
	集会室A	集会室B	和室1	和室2	料理室	
4 月	0	0	0	0	0	0
5 月	4月1日から7月12日まで耐震工事のため休館					0
6 月	4月1日から7月12日まで耐震工事のため休館					0
7 月	35,010	11,300	20,900	9,800	300	77,310
8 月	22,370	8,420	9,110	6,300	0	46,200
9 月	17,190	4,880	7,750	4,700	0	34,520
10月	12,850	3,530	11,740	7,700	1,000	36,820
11月	16,830	6,820	7,520	8,000	500	39,670
12月	16,590	5,840	9,800	5,210	1,200	38,640
1 月	15,610	5,500	10,640	6,300	140	38,190
2 月	12,030	6,410	8,260	6,900	500	34,100
3 月	2,290	4,840	6,940	500	-540	14,030
出納閉鎖期間4月5月	-8,840	-1,900	-6,210	-2,200	0	-19,150
計	141,930	55,640	86,450	53,210	3,100	340,330

## 5 上之原会館 〈昭和58年8月開館〉

### (1) 会場使用状況

(単位：時間)

部 屋 \ 月	4	5	6	7	8	9	10	11	12	1	2	3	計
集 会 室 A	179	176	192	199	140	180	212	196	161	152	194	94	2,075
集 会 室 B	153	120	135	173	141	138	166	133	118	137	158	84	1,656
集 会 室 C	175	154	172	172	87	153	175	171	135	126	201	81	1,802
和 室 1	59	65	123	81	131	63	75	67	59	55	72	72	922
和 室 2	133	118	121	113	105	82	103	103	144	83	142	70	1,317
計	699	633	743	738	604	616	731	670	617	553	767	401	7,772

### (2) 目的別使用状況

(単位：団体)

目 的 \ 月	4	5	6	7	8	9	10	11	12	1	2	3	計
サ ー ク ル 活 動	137	141	159	142	117	131	141	145	134	123	152	91	1,613
町会・自治会・子供会 ・老人会の活動	5	3	3	0	5	4	2	2	4	6	8	5	47
その他の会議・打合等	16	8	8	11	3	10	9	8	7	6	13	9	108
集 会 ・ 講 演 会 ・ 講 座 ・ 相 談 会 等	15	18	15	19	18	17	17	16	9	9	10	1	164
イ ベ ン ト ・ 行 事	0	1	1	2	0	0	2	1	1	1	1	0	10
計	173	171	186	174	143	162	171	172	155	145	184	106	1,942

### (3) 収入状況

(単位：円)

部 屋 月	施設使用料（調定額）					施設使用料（調定額） 合 計
	集会室A	集会室B	集会室C	和室1	和室2	
4 月	18,640	18,410	15,480	12,300	12,950	77,780
5 月	17,810	7,980	13,310	5,310	6,900	51,310
6 月	17,130	10,920	11,270	16,180	6,740	62,240
7 月	20,310	11,690	14,710	8,210	10,860	65,780
8 月	20,730	15,630	9,040	5,200	9,180	59,780
9 月	19,900	12,080	15,010	3,740	12,640	63,370
10月	15,610	13,520	14,860	6,560	9,450	60,000
11月	12,030	8,620	17,500	7,920	9,930	56,000
12月	13,480	12,240	14,250	4,330	15,050	59,350
1 月	18,060	14,170	16,530	7,600	12,600	68,960
2 月	13,450	11,990	13,550	6,520	6,770	52,280
3 月	4,120	4,800	2,050	6,160	6,370	23,500
出納閉鎖期間4月5月	-9,550	-6,350	-5,850	-4,500	-7,400	-33,650
計	181,720	135,700	151,710	85,530	112,040	666,700

## 6 前原町西之台会館 〈昭和62年3月開館〉

### (1) 会場使用状況

(単位：時間)

部屋 \ 月	4	5	6	7	8	9	10	11	12	1	2	3	計
集会室 A	114	91	130	117	74	130	131	136	156	119	106	38	1,342
集会室 B	130	127	136	125	103	122	141	147	141	136	126	90	1,524
和室 1	46	76	74	60	51	64	62	55	67	53	55	36	699
和室 2	69	63	98	89	60	80	70	80	89	80	84	50	912
計	359	357	438	391	288	396	404	418	453	388	371	214	4,477

### (2) 目的別使用状況

(単位：団体)

目的 \ 月	4	5	6	7	8	9	10	11	12	1	2	3	計
サークル活動	137	132	166	150	117	149	153	157	151	142	139	67	1,660
町会・自治会・子供会 ・老人会の活動	10	6	8	10	6	7	7	7	4	5	7	4	81
その他の会議・打合等	1	1	0	0	0	2	1	0	0	1	1	0	7
集会・講演会・ 講座・相談会等	0	0	0	0	0	0	0	0	0	0	0	0	0
イベント・行事	0	0	0	0	0	0	0	0	0	0	0	0	0
計	148	139	174	160	123	158	161	164	155	148	147	71	1,748

### (3) 収入状況

(単位：円)

月 \ 部屋	施設使用料 (調定額)				施設使用料 (調定額) 合計
	集会室 A	集会室 B	和室 1	和室 2	
4 月	22,780	12,430	5,970	6,250	47,430
5 月	14,980	10,720	4,170	5,480	35,350
6 月	21,060	13,290	7,870	11,700	53,920
7 月	24,300	11,460	3,560	5,350	44,670
8 月	19,060	11,330	4,370	7,180	41,940
9 月	23,300	13,480	5,810	7,440	50,030
10 月	32,800	15,260	5,380	4,240	57,680
11 月	22,060	13,050	4,410	8,370	47,890
12 月	17,220	11,940	4,670	7,350	41,180
1 月	22,180	16,050	4,500	9,620	52,350
2 月	9,190	9,755	3,630	5,710	28,285
3 月	18,500	8,030	1,430	2,630	30,590
出納閉鎖期間4月5月	-8,760	-4,850	-1,140	-2,160	-16,910
計	238,670	141,945	54,630	79,160	514,405



7 桜町上水会館 〈昭和62年10月開館〉

(1) 会場使用状況

(単位：時間)

部屋 \ 月	4	5	6	7	8	9	10	11	12	1	2	3	計
集会室 A	170	144	145	145	132	148	147	149	101	131	111	49	1,572
集会室 B	119	114	93	116	69	94	98	100	67	84	70	37	1,061
和室 1	44	39	29	22	8	29	38	17	10	32	23	22	313
和室 2	44	39	29	25	8	24	36	17	13	32	23	22	312
和室 3	92	74	68	79	49	56	47	43	27	68	44	20	667
計	469	410	364	387	266	351	366	326	218	347	271	150	3,925

(2) 目的別使用状況

(単位：団体)

目的 \ 月	4	5	6	7	8	9	10	11	12	1	2	3	計
サークル活動	66	60	50	44	33	48	49	39	31	46	43	18	527
町会・自治会・子供会 ・老人会の活動	6	8	2	6	3	3	4	2	3	3	7	8	55
その他の会議・打合等	2	1	3	5	2	1	4	4	2	1	3	3	31
集会・講演会・ 講座・相談会等	22	18	20	21	21	20	21	19	5	6	5	2	180
イベント・行事	0	0	0	0	0	0	0	0	0	0	0	0	0
計	96	87	75	76	59	72	78	64	41	56	58	31	793

(3) 収入状況

(単位：円)

月 \ 部屋	施設使用料 (調定額)					施設使用料(調定額) 合計
	集会室A	集会室B	和室1	和室2	和室3	
4月	18,170	16,790	3,470	3,820	7,540	49,790
5月	16,250	9,050	1,680	1,505	4,520	33,005
6月	18,710	10,170	3,200	3,800	6,040	41,920
7月	21,380	10,520	2,100	1,650	5,710	41,360
8月	20,060	8,660	900	900	4,680	35,200
9月	22,910	11,630	1,840	1,700	4,450	42,530
10月	7,420	3,530	4,200	4,200	5,990	25,340
11月	10,760	6,270	1,060	1,660	2,740	22,490
12月	9,720	5,620	2,230	1,930	3,340	22,840
1月	16,670	7,120	1,890	1,890	3,270	30,840
2月	12,970	5,610	4,515	4,515	5,600	33,210
3月	6,130	1,010	1,850	1,850	2,500	13,340
出納閉鎖期間4月5月	-11,270	-3,670	-1,110	-1,110	-2,500	-19,660
計	169,880	92,310	27,825	28,310	53,880	372,205

8 貫井北町集会場 〈昭和47年12月開館〉

(1) 会場使用状況

(単位：件)

部 屋 \ 月	4	5	6	7	8	9	10	11	12	1	2	3	計
集 会 室	50	40	39	45	45	45	51	38	48	57	46	35	539
計	50	40	39	45	45	45	51	38	48	57	46	35	539

(2) 目的別使用状況

(単位：団体)

目 的 \ 月	4	5	6	7	8	9	10	11	12	1	2	3	計
サ ー ク ル 活 動	16	11	10	12	14	9	19	10	26	22	17	13	179
町会・自治会・子供会 ・老人会の活動	19	16	16	18	18	20	19	17	13	18	18	8	200
その他の会議・打合等	0	0	0	0	0	1	1	0	0	0	0	0	2
集 会 ・ 講 演 会 ・ 講 座 ・ 相 談 会 等	0	0	0	0	0	0	0	0	0	0	0	0	0
イ ベ ン ト ・ 行 事	0	0	0	0	0	0	0	0	0	1	0	0	1
計	35	27	26	30	32	30	39	27	39	41	35	21	382

9 貫井北町中之久保集会所 〈昭和59年11月開館〉

(1) 会場使用状況

(単位：件)

部 屋 \ 月	4	5	6	7	8	9	10	11	12	1	2	3	計
和 室 1	42	38	41	47	63	59	58	58	43	49	55	37	590
和 室 2	20	29	22	19	29	45	32	26	27	22	25	21	317
計	62	67	63	66	92	104	90	84	70	71	80	58	907

(2) 目的別使用状況

(単位：団体)

目 的 \ 月	4	5	6	7	8	9	10	11	12	1	2	3	計
サ ー ク ル 活 動	27	27	30	35	42	43	50	44	40	45	47	33	463
町会・自治会・子供会 ・老人会の活動	11	9	9	10	8	3	4	4	4	3	1	1	67
その他の会議・打合等	1	1	1	2	2	9	2	1	2	1	2	1	25
集 会 ・ 講 演 会 ・ 講 座 ・ 相 談 会 等	0	0	0	0	0	0	0	0	0	0	0	0	0
イ ベ ン ト ・ 行 事	0	0	0	0	0	0	0	0	0	0	0	0	0
計	39	37	40	47	52	55	56	49	46	49	50	35	555

10 前原町丸山台集会所 〈昭和60年1月開館〉

(1) 会場使用状況

(単位：件)

部屋 \ 月	4	5	6	7	8	9	10	11	12	1	2	3	計
和室 1	36	36	38	37	31	33	42	46	33	42	39	32	445
和室 2	19	16	21	19	12	16	18	24	16	23	20	14	218
和室 3	23	18	18	21	22	22	22	18	16	36	31	15	262
計	78	70	77	77	65	71	82	88	65	101	90	61	925

(2) 目的別使用状況

(単位：団体)

目的 \ 月	4	5	6	7	8	9	10	11	12	1	2	3	計
サークル活動	37	38	40	34	29	34	36	36	33	34	31	24	406
町会・自治会・子供会 ・老人会の活動	22	17	19	14	17	17	19	22	16	15	19	19	216
その他の会議・打合等	1	2	1	3	2	5	8	10	3	20	13	6	74
集会・講演会・ 講座・相談会等	0	1	0	1	0	0	2	1	1	2	0	0	8
イベント・行事	0	0	0	0	0	0	0	0	0	1	0	0	1
計	60	58	60	52	48	56	65	69	53	72	63	49	705

11 東町集会所 〈昭和63年10月開館〉

(1) 会場使用状況

(単位：件)

部屋 \ 月	4	5	6	7	8	9	10	11	12	1	2	3	計
集会室 A	70	71	74	70	62	70	71	73	66	63	66	35	791
集会室 B	69	69	71	70	61	68	70	71	64	59	65	34	771
和室	69	70	71	68	74	62	65	63	65	59	66	20	752
計	208	210	216	208	197	200	206	207	195	181	197	89	2,314

(2) 目的別使用状況

(単位：団体)

目的 \ 月	4	5	6	7	8	9	10	11	12	1	2	3	計
サークル活動	91	95	94	94	95	87	90	91	88	83	87	43	1,038
町会・自治会・子供会 ・老人会の活動	39	30	29	25	28	32	30	29	31	28	35	2	338
その他の会議・打合等	3	2	9	4	7	1	0	4	2	1	2	9	44
集会・講演会・ 講座・相談会等	7	14	13	8	6	13	12	11	9	9	7	0	109
イベント・行事	0	1	1	7	0		3	1	1	0	1	1	16
計	140	142	146	138	136	133	135	136	131	121	132	55	1,545

## 1 2 貫井南町三楽集会所 〈平成2年3月開館〉

### (1) 会場使用状況

(単位：件)

部 屋 \ 月	4	5	6	7	8	9	10	11	12	1	2	3	計
集 会 室	25	20	19	22	15	35	25	19	20	23	24	3	250
和 室 1	29	23	27	33	27	39	32	22	26	29	33	16	336
和 室 2	25	18	23	24	24	34	27	23	21	27	27	8	281
計	79	61	69	79	66	108	84	64	67	79	84	27	867

### (2) 目的別使用状況

(単位：団体)

目 的 \ 月	4	5	6	7	8	9	10	11	12	1	2	3	計
サークル活動	24	17	25	20	16	20	27	19	15	19	23	14	239
町会・自治会・子供会 ・老人会の活動	18	17	19	17	14	19	20	21	11	11	15	5	187
その他の会議・打合等	2	0	2	3	1	2	6	2	4	4	5	0	31
集会・講演会・ 講座・相談会等	0	0	0	0	0	0	0	0	1	0	2	0	3
イベント・行事	0	0	0	0	0	0	0	0	0	0	0	0	0
計	44	34	46	40	31	41	53	42	31	34	45	19	460

## 1 3 東町友愛会館 〈平成5年4月開館〉

### (1) 会場使用状況

(単位：件)

部 屋 \ 月	4	5	6	7	8	9	10	11	12	1	2	3	計
集 会 室	29	36	37	43	31	39	46	40	31	41	35	27	435
和 室 1	41	32	45	43	36	35	47	49	45	39	48	28	488
和 室 2	22	22	34	29	28	30	28	32	28	30	32	24	339
計	92	90	116	115	95	104	121	121	104	110	115	79	1,262

### (2) 目的別使用状況

(単位：団体)

目 的 \ 月	4	5	6	7	8	9	10	11	12	1	2	3	計
サークル活動	52	51	63	68	49	47	52	52	66	50	62	37	649
町会・自治会・子供会 ・老人会の活動	10	10	12	10	9	7	10	8	5	7	7	9	104
その他の会議・打合等	4	4	5	3	4	5	6	11	8	11	7	6	74
集会・講演会・ 講座・相談会等	0	0	0	0	0	0	2	2	0	0	0	0	4
イベント・行事	0	0	0	0	0	2	0	1	0	1	0	0	4
計	66	65	80	81	62	61	70	74	79	69	76	52	835

#### 1 4 中町桜並集会所 〈平成8年10月開館〉

##### (1) 会場使用状況

(単位：件)

部 屋 \ 月	4	5	6	7	8	9	10	11	12	1	2	3	計
集 会 室 A	46	32	45	47	31	34	44	52	47	48	49	17	492
集 会 室 B	50	32	45	48	30	36	46	50	47	50	47	17	498
和 室	31	17	29	29	21	32	22	28	41	38	43	25	356
計	127	81	119	124	82	102	112	130	135	136	139	59	1,346

##### (2) 目的別使用状況

(単位：団体)

目 的 \ 月	4	5	6	7	8	9	10	11	12	1	2	3	計
サークル活動	59	31	64	57	46	58	55	54	58	63	57	24	626
町会・自治会・子供会 ・老人会の活動	7	2	4	3	3	3	3	5	4	2	11	3	50
その他の会議・打合等	10	5	2	7	2	4	5	6	4	6	9	4	64
集会・講演会・ 講座・相談会等	0	0	1	0	0	0	0	0	0	0	1	1	3
イベント・行事	0	0	0	0	0	0	0	0	1	0	0	0	1
計	76	38	71	67	51	65	63	65	67	71	78	32	744

#### 1 5 貫井北五集会所 〈平成9年4月開館〉

##### (1) 会場使用状況

(単位：件)

部 屋 \ 月	4	5	6	7	8	9	10	11	12	1	2	3	計
集 会 室 A	44	39	48	35	40	39	31	43	39	42	41	30	471
集 会 室 B	43	43	52	38	44	43	33	44	46	44	43	30	503
和 室	34	28	34	25	20	41	24	27	29	38	39	23	362
計	121	110	134	98	104	123	88	114	114	124	123	83	1,336

##### (2) 目的別使用状況

(単位：団体)

目 的 \ 月	4	5	6	7	8	9	10	11	12	1	2	3	計
サークル活動	32	30	36	28	26	26	32	29	40	43	38	16	376
町会・自治会・子供会 ・老人会の活動	6	6	5	4	3	8	4	5	6	3	3	7	60
その他の会議・打合等	1	0	3	0	5	0	0	0	0	0	0	0	9
集会・講演会・ 講座・相談会等	0	0	0	0	0	0	0	0	0	0	0	0	0
イベント・行事	0	0	0	0	0	0	0	0	0	0	0	0	0
計	39	36	44	32	34	34	36	34	46	46	41	23	445

16 中町天神前集会所 〈平成9年4月開館〉

(1) 会場使用状況

(単位：件)

部 屋 \ 月	4	5	6	7	8	9	10	11	12	1	2	3	計
集 会 室	46	40	49	45	33	48	43	45	43	35	43	12	482
和 室	28	24	23	24	21	24	26	22	21	21	23	7	264
計	74	64	72	69	54	72	69	67	64	56	66	19	746

(2) 目的別使用状況

(単位：団体)

目 的 \ 月	4	5	6	7	8	9	10	11	12	1	2	3	計
サークル活動	39	38	42	37	35	41	39	41	41	31	39	13	436
町会・自治会・子供会 ・老人会の活動	18	10	11	13	12	12	10	9	7	11	10	4	127
その他の会議・打合等	4	4	3	1	0	7	1	2	4	2	4	0	32
集会・講演会・ 講座・相談会等	0	0	1	0	0	0	0	0	0	0	0	0	1
イベント・行事	0	0	0	0	0	0	0	1	0	0	0	0	1
計	61	52	57	51	47	60	50	53	52	44	53	17	597

市民部  
經濟課

産業振興係  
消費生活係





# 第 1 産業振興係

## 1 労政関係

### (1) 就職相談会

実施日	参加人数	相談人数	紹介件数	就職件数	求人検索機利用者	備考
7/5	30人	25人	4件	0人	14人	共催：ハローワーク立川
9/12	36人	33人	2件	0人	13人	共催：ハローワーク立川

### (2) 勤労者福祉

#### 小金井市勤労者福祉サービスセンター事業

加入事業者数	会員数	実施事業
632事業者	1,220人	1 在職中の生活安定事業 2 健康の維持増進事業 3 老後生活の安定事業 4 自己啓発事業 5 余暇活動事業 他

### (3) 就労支援

#### ア 合同就職面接会

実施日	内 容		備 考
7.5	ミニ就職面接会	参加事業者数 3社、面接件数 20、採用 5人、対象 全年齢	共催 ハローワーク立川
8.23	地域就職面接会	参加事業者数 12社、面接件数 67、採用 0人、対象 全年齢	共催 東京しごとセンター多摩、武蔵野市、三鷹市
9.12	ミニ就職面接会	参加事業者数 2社、面接件数 4、採用 2人、対象 全年齢	共催 ハローワーク立川
10.7	地域就職面接会	参加事業者数 10社、面接件数 104、採用 3人、対象 全年齢	共催 東京しごとセンター多摩、府中市、国分寺市、調布市、日野市、国立市
11.7	多摩4市合同就職面接会in小金井	参加事業者数 10社、面接件数 44、採用 2人、対象 全年齢	共催 ハローワーク立川、立川市、国分寺市、国立市
12.6	地域就職面接会	参加事業者数 12社、面接件数 106、採用 8人、対象 全年齢	共催 東京しごとセンター多摩、武蔵野市、三鷹市、国分寺市

#### イ 就労支援サイト「こがねい仕事ネット」運営状況 (単位：件)

登録事業者	3月末求人数	延べアクセス数 (H31.4.1~R2.3.31)	
		PC版	携帯版
427	72	25,728	6,758

※求人情報や事業者情報を提供する情報サイト

※PC版はトップページのセッション数、携帯版は求人個票セッション数を記載

## 2 農業関係

### (1) 農業振興連合会関係

#### ア 会議

実施日	内容	実施日	内容
5.9	定例役員会	5.22	定例総代会

#### イ 立毛品評会

区分	内容	実施日	部門別出品点数	主催・実施団体
夏野菜		6.5	ハウス部門 8点 トマト、キュウリ等	(主催団体) 農業振興連合会 (実施団体) 農産物生産組合 JA東京むさし 小金井地区支部長会
		6.21	露地部門 15点 ナス、トウモロコシ等	
			小規模部門 5点 ナス、トウモロコシ等	
秋野菜		10.24	露地部門 12点 ブロッコリー、キャベツ等	農産物生産組合 JA東京むさし 小金井地区支部長会
			小規模部門 3点 ダイコン、キャベツ等	

#### ウ 第70回 農業祭及び農業振興品評:

区分	開催日	出品点数	表彰式	入賞者数	備考	
物産	11.9	926	12.13	281	農業祭会場 小金井 宮地楽器ホール (小金井市民交流センター) フェスティバルコート 農業祭表彰式会場 JA東京むさし小金井支店	
植木・苗木	}	競技・一般木		227		71
		盆栽鉢物		7		3
		寄せ植え		11.10		68

#### エ 市民まつり

行事名	開催日	内容
第47回小金井なかよし市民まつり	10.19~10.20	農産物・植木の即売、苗木の配布

#### オ 学童収穫体験

学校名	実施日	学年及び参加者数	品目	備考
第一小学校	6.17	3年、梅の実学級 118人	馬鈴薯	協力農家の圃場を活用
第二小学校	6.14	1年、6年、さくら学級 198人	馬鈴薯	
第三小学校	6.14	1年、2年 307人	馬鈴薯	
第四小学校	10.15	1年、2年 188人	甘藷	
東小学校	7.11	2年 103人	馬鈴薯	
前原小学校	6.17	2年、3年 183人	馬鈴薯	
本町小学校	6.18	1年、2年 185人	馬鈴薯	
緑小学校	6.19	2年、3年 205人	馬鈴薯	
南小学校	7.2	2年、3年 182人	馬鈴薯	
もくせい教室	6.17	5人	馬鈴薯	
合計		1,674人		

カ 補助事業

区 分	概 要
環 境 対 策	環境に優しい農業資材の購入者に対して補助を行った。
	ウリ科の作物を作付けする農業経営者に対して土壌残留農薬検査の補助を行った。

キ 支援事業

区 分	概 要
庭 先 販 売 奨 励 事 業	加入者に対して奨励品の支給を行った。
	庭先販売所の所在地等を市報に掲載し、PRを行った。
苗木の無料 配布事業	植木振興対策として苗木の無料配布の支援を行った。 (年2回、1回400本)

(2) 農園関係

ア 市民農園 1区画 12m<sup>2</sup>

農園名	所在地	区画数	総面積 (m <sup>2</sup> )
みどり第2市民農園 (11.9.1開園)	緑町3丁目9番	51	863.37
ぬくいきた市民農園 (29.4.1開園)	貫井北町2丁目6番	45	851.00
くりやま市民農園 (30.4.1開園)	中町2丁目22番	40	814.00
ぬくいみなみ市民農園 (31.4.1開園)	貫井南町2丁目3番	28	542.00
合計	4園	164	3,070.37

イ 体験農園 1区画 30m<sup>2</sup>

農園名	所在地	区画数	総面積 (m <sup>2</sup> )
たかはしファーム (15.9.1開園)	東町1丁目24番	60	3,000.00
ベルファーム (20.3.22開園)	貫井南町1丁目19番	30	1,489.46
合計	2園	90	4,489.46

ウ 高齢者農園 1区画 6m<sup>2</sup>

農園名	所在地	区画数	総面積 (m <sup>2</sup> )
東町二丁目高齢者農園 (5.4.1開園)	東町2丁目25番	60	697.00
中町二丁目高齢者農園 (17.10.1開園)	中町2丁目3番	35	674.83
合計	2園	95	1,371.83

(3) 農業振興関係

ア 認定・認証農業者

個別相談・受付	審査	区分	人数
11.27 市役所	3.19 書面審査	認定農業者 認証農業者	6人 0人

### 3 商工関係

#### (1) 小金井市商工会

##### ア 補助事業

事業名	総事業費	補助金額	備考
①経営改善支援事業	41,498,862円	3,479,029円	
②地域総合振興事業及び管理費等	17,114,742円	6,823,264円	
特別事業	4,852,657円	4,011,665円	(1) 商店街誘引事業 (2) 名物市事業 (3) 東日本大震災復興応援事業 (4) 建設関連受発注促進事業 (5) ものづくり体験事業 (6) こきんちゃんグッズ事業
街路装飾灯維持管理事業	3,794,324円	2,275,349円	12商店会 467支柱分
合計	67,260,585円	16,589,307円	

#### (2) 農工大多摩小金井ベンチャーポート

##### ア 入居者賃料補助状況

入居事業者数	内補助金交付者数	補助金額
11事業者 (21室)	6事業者 (10室)	8,134,550円

※ 全21室、補助単価：居室床面積1,500円/m<sup>2</sup>

#### (3) 小口事業資金融資関係

##### ア 小口事業資金融資審議会開催状況

区分	開催日	議題
第1回	10.28	<ul style="list-style-type: none"> <li>・会長及び副会長の選出</li> <li>・会議録の取扱いについて</li> <li>・平成30年度融資あっせん・実行状況について</li> <li>・令和元年度融資あっせん・実行状況について</li> <li>・経営安定化緊急資金について</li> <li>・その他</li> </ul>
第2回		新型コロナウイルス感染拡大防止のため中止

## イ 融資状況

(単位：千円)

種別	区分	申 込	未 実 行		実 行		平 均	
			取 下	否 決	減額実行	全額実行	融資額	償還月数
運 転 資 金		86件	6件	5件	1件	74件	3,546	54月
		299,220	14,320	17,950	3,000	262,950		
運転資金に係る 借換資金		13件	0件	0件	0件	13件	4,446	58月
		57,800	0	0	0	57,800		
設 備 資 金		18件	1件	0件	2件	15件	3,295	71月
		60,900	4,580	0	1,670	54,340		
設備資金に係る 借換資金		2件	1件	0件	0件	1件	650	48月
		1,140	490	0	0	650		
特 別 設 備 資 金		0件	0件	0件	0件	0件	0	0月
		0	0	0	0	0		
開 業 資 金		13件	1件	2件	0件	10件	3,734	60月
		46,380	1,640	7,400	0	37,340		
商店街等 振興資金		0件	0件	0件	0件	0件	0	0月
		0	0	0	0	0		
緊急資金	売上高等減少 連鎖倒産防止	2件	0件	0件	1件	1件	2,500	36月
		6,000	0	0	2,000	3,000		
合 計		134件	9件	7件	4件	114件	3,583	57月
		471,440	21,030	25,350	6,670	416,080		

## ウ 融資未償還状況

年 度 末 融 資 未 償 還 内 訳		1 件 当 たり 平 均 未 償 還 額
390件	774,420,400円	1,985,693円

## (4) 商店街チャレンジ戦略支援事業

(単位：円)

区分	商店会名	事業の名称	事業費	補助金額
イベント	小金井市けやき通り商店会	けやき通りの歳末福引スタンプラリー	498,000	332,000
	武蔵小金井駅前商店会	フラワーフェスティバル2019	2,166,572	1,304,000
	武蔵小金井駅前商店会	歳末謝恩大売り出し	1,787,640	1,158,000
	小金井市中央商店街協同組合	黄金井六地藏盆・子ども祭り	3,195,041	2,114,000
	前原坂下商店会	前原盆踊り大会	2,542,940	1,216,000
	京王通り商店会	中元大売出し納涼祭り	1,866,650	1,238,000
	京王通り商店会	歳末大売出しスタンプラリー	1,339,259	892,000
	新小金井西口商店会	新小金井西口落語まつり	907,280	558,000
	新小金井西口商店会	モーレッツハロウィン!	391,880	240,000
	東小金井南口商店会	納涼盆踊り花火大会ヒガコサマーフェスティバル	9,363,507	4,246,000
	東小金井南口商店会	ヒガコクリスマスフェスティバル	2,517,492	1,676,000
	小金井北口仲通り商店会	七夕まつり	1,467,881	928,000
	小金井北口仲通り商店会	夕焼けこみちフェスタ	1,447,947	956,000
	東小金井北口商店会	エコ・サマーフェスティバル	1,823,049	1,078,000
	小金井市農工大通り振興会	ちびっこ夏祭り	299,850	198,000
	小金井市商業振興会	北口こども商店	397,980	264,000
	蛇の目通り商店会	蛇の目通りの2回目のおまつり	912,271	570,000
	東小金井駅北口地域振興会	ヒガコ3商店会お買い物キャンペーン	1,313,400	870,000
	東小金井北口商店会			
	東小金井南口商店会			
	シャトー小金井商店会	イエローフェスティバル	328,032	217,000
	小金井市商工会	こがねい十五夜場留	2,356,322	1,296,000
	小金井市商工会	18商店会・炊き出し訓練イベント	724,900	450,000
活性化	京王通り商店会	商店会ガイドマップづくり	440,000	292,000
	東小金井南口商店会	街の元気は商店会からPR事業	1,987,700	1,324,000
	蛇の目通り商店会	蛇の目通りのガイドマップづくり	440,000	292,000
	シャトー小金井商店会	シャトー小金井メルシープロジェクト	368,500	244,000
	小金井市商工会	18商店会の組織力の強化プロジェクト	908,600	731,000
	合計	15団体 26事業	41,792,693	24,684,000

(注) 商店街活性化に向けた商店街の事業に対する補助事業。補助金額は市及び都の合計額。

## (5) 東小金井事業創造センター (K O - T O) の運営

## ア 施設の入居及び利用状況

	内容	入居状況 (3月末現在)	延べ 利用者数 (年間)	新規 利用者数	退去者数	備考
1	個室 (6室)	6室	6者	1者	0者	
2	シェア ブース (6室)	6室	8者	2者	2者	新規利用者のうち1者はシェアスペースからの移動 退去者のうち1者はシェアスペースへの移動
3	シェア スペース (年間利用)	43人	54人	17人	11人	新規利用者のうち1人は個室、1人はシェア ブースからの移動 退去者のうち1人はシェアブースへの移動
4	シェア スペース (1日利用)	—	84人	—	—	
5	シェア スペース (貸切利用)	—	3件	—	—	

イ セミナー等の開催状況

事業名	主な内容	実施日	参加人数
まちのインキュベーションゼミ (創業セミナー)	創業するための基礎を学ぶ連続講座 講座ごとにテーマを設定し、チームを 作り、まちのリソースを活かしなが ら、事業の設計からトライアルまでを 行い、事業の創出を目指すゼミ	12.15	24人
		1.11	15人
		2.1	15人
		2.15	21人
		2.27	7人
	3.10	5人	
公開講座「食べる」と「まち」の いい関係 (事業化セミナー)	郊外に暮らす人が、自分ごと・自分た ちごとで暮らしを豊かにする事業の創 出を目指すためのセミナー	12.15	46人
空き物件を巡るツアー	事業所用の物件を探している方を対象 に、まちを歩きながら、店舗、事務 所、戸建て住宅など複数の物件を内見 するツアー	11.6	8人
		12.7	2人
		1.17	10人
		2.29	13人
		3.13	6人

4 観光関係

(1) 行事

ア 主催 小金井市観光まちおこし協会

事業名	実施日	人数	事業内容等
第65回小金井の四季の観光写真展	7.17～7.23	約1,217人 小金井 宮地 楽器ホール	応募作品総数 ネット部門：156点 プリント部門：68点 入賞作品数 ネット部門：10点 プリント部門：10点
第52回小金井お月見のつどい	10.5～6	約30,000人 都立小金井公園	熱気球 (強風のため中止) ・丸太 切り・野点・天体観測会・屋台の 出店・縁日コーナー 等
第66回小金井桜まつり	3.28～3.29		新型コロナウイルスの 感染拡大防止のため中止

イ 主催 小金井阿波おどり振興協議会

行事名	実施日	人数	備考
第41回小金井阿波おどり大会	7.27～7.28	約30,000人	武蔵小金井駅周辺での演舞に加え、 宮地楽器ホールでの演舞を実施し た。



## 第2 消費生活係

### 1 消費者関係

事業名	月日等	件数等	内 容			
消費生活相談	月～金	900件	商品一般	156件	修理・補修	15件
			食料品	43件	管理・保管	1件
			住居品	31件	役務一般	0件
			光熱水品	17件	金融・保険サービス	56件
			被服品	34件	運輸・通信サービス	131件
			保健衛生品	29件	教育サービス	6件
			教養娯楽品	54件	教養・娯楽サービス	53件
			車両・乗り物	13件	保健・福祉サービス	52件
			土地・建物・設備	23件	他のサービス	49件
			他の商品	1件	内職・副業・ねずみ講	7件
			クリーニング	3件	他の行政サービス	8件
			レンタル・リース・貸借	49件	他の相談	24件
個人情報苦情相談	月～金	0件	目的外利用	0件	同意のない提供	0件
			不適正な取得	0件	オプトアウト違反	0件
			情報内容の誤り	0件	開示等	0件
			漏えい・紛失	0件	苦情等の窓口対応	0件
			委託先等の監督	0件	その他	0件
一日生活教室	7.12	26人	夏野菜を取り入れましょう 地元野菜を使った料理教室			
消費者講座	5.29	26人	仮想通貨とは？			
	6.26	21人	後見制度と遺言のはなし			
	8.16	7人	親子で学ぶお金のはなし			
	8.19	27人	人生100年のお片付け			
	10.30	18人	知って安心！スマホネットの安全活用術			
	12.2	13人	高齢者向け住まい「種類とトラブル事例から学ぶ選び方のポイント」			
	4.5・4.8	641人	学生生活安全研修「若者たちを狙う悪質商法について」(東京学芸大学)			
	7.10	234人	消費者スクール(都立小金井北高等学校)			
	10.10	34人	消費生活セミナー「あなたは狙われている！」(法政大学小金井キャンパス)			
	10.23	165人	消費者スクール(中央大学附属中学校)			
	2.17・2.20・2.21	108人	消費者スクール(小金井市立南中学校)			
	2.21	55人	消費者スクール(小金井市立緑中学校)			
3.10	—	消費者スクール(小金井市東中学校) 新型コロナウイルス感染拡大防止のため中止				
3.11	—	消費者スクール(小金井市立第二中学校) 新型コロナウイルス感染拡大防止のため中止				

事業名	月日等	件数等	内 容					
消費生活相談員による出前講座（東京都高齢者見守り推進モデル事業に関する講座も含む）	6.6	28人	詐欺の電話にはもうでんわ（桜町上水会館）					
	7.23	27人	1人より2人でお金の判断は！（中之久保集会所）					
	10.15	28人	安心見守り・消費者の被害事例（中町天神前集会所）					
	10.26	27人	なるほど！これぞだましのテクニック（貫井南センター集会室）					
	10.27	80人	安心してくださには要注意（東中学校 校庭）					
	10.29	23人	なるほど！これぞだましのテクニック（公民館東分館）					
	10.31	30人	なるほど！これぞだましのテクニック（公民館貫井南分館）					
	11.1	28人	なるほど！これぞだましのテクニック（公民館緑分館）					
	11.5	22人	なるほど！これぞだましのテクニック（上之原会館）					
	11.15	20人	なるほど！これぞだましのテクニック（婦人会館）					
	1.9	55人	見破られますか？詐欺の手口のあれやこれや（桜町上水会館）					
	1.23	64人	1人より2人でお金の判断は！（萌え木ホール）					
北多摩南部地区消費者行政協議会	・総会(5.22) ・定例会(7.31/12.25/2.25) ・相談員情報連絡会(10.23)	5回	消費者問題の対策研究・情報交換 相談員事例研修					
不用品交換	（月～金） 経済課不用品 交換コーナー	70件		成立	取下	削除	未	合計
			売手	18	10	25	17	70
			買手	2	0	7	8	17
マイバッグ キャンペーン	10.27	—	消費生活展で啓発グッズの配布					
不要品の再利用・再資源			（主催 小金井市消費者団体連絡協議会）					
リサイクルバザー おもちゃの病院 食器リサイクル	8月を除く 毎月第3木曜 （上之原会館）	10回	リサイクルバザー出店者 81人 リサイクルバザー利用者 416人 おもちゃの病院 43人 食器リユース利用者 85人					
消費者団体講習会 講師派遣	7.20	16人	使った油で石鹸づくりをしませんか 「使用済み食用油を使った石けん作りと水環境についてのお話」					
消費生活展	10.26 （上之原会館）	180人	第53回消費生活展 マルシェこがねい 「くらしをささえる商店会と仲間たち」					
消費者ルームまつり	3.19 （上之原会館）	—	第24回消費者ルームまつり 新型コロナウイルス感染拡大防止のため中止					

## 2 公衆浴場施設改修補助制度実施状況

受	付
件数	補助金額
1件	500,000円

## 3 消費者団体育成

### 小金井市消費者団体連絡協議会

加入団体	補助金額
5団体	296,955円

## 4 放射能測定実施状況

測定件数 45件	
測定品目	<p>乾燥よもぎ（十日町市①、②）・乾燥ヨモギ(宮古市)・原木しいたけ（加熱済）（群馬県）・レンコン（茨城県）・梨（福島県）・米（白河市）・米（小金井市）・渋皮付き栗（東御市）・ワイン（モルドバ共和国）・玄米・レンコン（千葉県）・干しいたけ（長野県）・はちみつ（中国）・オリーブオイル（ギリシャ）・干柿（福島県）・白米（福島県）・梅干し（小田原市H23産、H24産、H25年産、H26年産、R1年産）・銀杏（小金井市）・みかん（小金井市）・さつまいも（千葉県）・ビワの葉（山梨県）・干しいたけ（山梨県）・干しなめこ（山梨県）・竹炭パウダー（山梨県）・ブルーベリージャム（益子町）・カリン（長野県）・シイタケ（小田原市）・お茶（小田原市）・キクイモ（長野県）・落花生（中国）・ブルーベリー（群馬県）・子持ち鮎の甘露煮（群馬県）・雑穀米（群馬県）・チョコレートクッキー（ドイツ）・麦茶（長野県）・ほうじ茶（京都府）・ブルーベリージャム（宮城県）・干しシイタケ（群馬県）・菌床シイタケ（東京都）・干しシイタケ（台湾）</p>

## 5 小金井市消費生活審議会開催状況

区分	開催日	議題
第1回	7.30	これからの消費者行政のあり方について
第2回	12.18	これからの消費者行政のあり方について
第3回	中止	これからの消費者行政のあり方について 新型コロナウイルス感染拡大防止のため中止



市 民 部

保 險 年 金 課

国民健康保険係  
高齡者医療係  
国民年金係



# 第1 国民健康保険係

## 1 国民健康保険

### (1) 小金井市国民健康保険運営協議会

回数	開催日	区分	議題
第1回	10.31	選挙 報告 報告 報告 報告 報告	1 小金井市国民健康保険運営協議会会長の選挙について 2 平成30年度小金井市国民健康保険特別会計決算の概要について 3 令和元年度小金井市国民健康保険特別会計予算の概要について 4 平成30年度保健事業の取り組みについて 5 令和元年度小金井市国民健康保険運営協議会開催日程(案) 6 その他
第2回	12.5	諮問 報告	1 小金井市国民健康保険税の税率改定について 2 その他
第3回	12.23	諮問 報告	1 小金井市国民健康保険税の税率改定について(継続事項) 2 その他
第4回	1.8	諮問 報告	1 令和2年度小金井市国民健康保険税の見直しについて 2 その他

### (2) 給付

#### 療養諸費・高額療養費

区分・事項		件数	費用額 円	支払義務額 円	支出額 円	徴収額 円
一般被 保険者	療養給付費	376,553	7,446,354,064	5,398,599,257	5,411,747,057	13,147,800
	療養費	11,898	95,969,918	69,453,353	69,481,428	28,075
	計	388,451	7,542,323,982	5,468,052,610	5,481,228,485	13,175,875
	高額療養費	11,888		714,511,781	716,338,279	1,826,498
退職被 保険 者等	療養給付費	219	2,049,350	1,434,545	1,434,545	0
	療養費	16	71,984	50,385	50,385	0
	計	235	2,121,334	1,484,930	1,484,930	0
	高額療養費	5		349,077	349,077	0

(3) 資格

① 世帯数・被保険者数

(単位：世帯、人)

区分 年度	世帯数			被保険者数		1世帯当り
	一般	退職	混合	一般	退職	被保険者数
31.3.31現在	15,989	22	10	23,142	35	1.45
2.3.31現在	15,806	1	0	22,672	1	1.43

② 被保険者数増減内訳

(単位：人)

増加	転入	社保離脱	生保廃止	出生	後期高齢者 離脱	その他	計
	1,397	3,283	56	79	2	518	5,335
減少	転出	社保加入	生保開始	死亡	後期高齢者 加入	その他	計
	1,381	2,987	89	91	759	532	5,839
差	16	296	△ 33	△ 12	△ 757	△ 14	△ 504

③ 異動届出書件数

(単位：件)

資格取得	資格喪失	その他の異動	計
4,602	4,422	1,881	10,905

④ 被保険者証交付件数

(単位：件)

新規	再交付	遠隔地	マル学	住所地特例	計
30,874	529	1	14	73	31,491

(4) 保健事業

① 健康診査(人間ドック・脳ドック)利用状況

(単位：人)

	4月	5月	6月	7月	8月	9月	10月	11月	12月	1月	2月	3月	計
	人間ドック	29	46	55	55	42	49	60	78	52	41	36	22
脳ドック	0	2	0	0	0	2	2	0	0	0	0	0	6
簡易脳ドック	0	2	2	2	1	4	1	0	2	1	0	0	15
合計	29	50	57	57	43	55	63	78	54	42	36	22	586



② 特定健康診査・特定保健指導実施状況

(単位：人)

特定健康診査			特定保健指導			
対象者数	受診者数	受診率	支援区分	対象者数	初回面談利用者	利用率
16,285	8,421	51.7%	動機付け支援	691	103	14.9%
			積極的支援	206	28	13.6%

③ 後発医薬品自己負担額差額通知

④ 糖尿病性腎症重症化予防実施状況 (単位：人)

件数 (件)
7,654

対象者数	初回面談利用者	利用率
119	12	10.1%

(5) 国民健康保険一部負担金減免件数

(単位：世帯)

災害	生活困難	その他	計
0	0	0	0

(6) 国民健康保険税

① 国民健康保険税軽減世帯数

(単位：世帯)

	7割軽減世帯	5割軽減世帯	2割軽減世帯	軽減世帯合計	課税対象世帯	軽減世帯の割合
医療	4,211	1,385	1,453	7,049	16,325	43.2%
介護	1,614	549	551	2,714	6,810	39.9%

② 非自発的失業者状況

③ 国民健康保険税減免件数 (単位：件)

件数 (件)
294

災害	生活困難	旧被扶養者	その他	計
0	51	97	1	149

2 健康保険(日雇特例健康保険)

(1) 健康保険委任事務の状況

31.3.1～2.2.28

(単位：件)

取得	喪失	手帳交付	受給票交付	特別受給票交付	確認数	手当金申請	被扶養届の受理	介護該当非該当届の受理	計
0	0	0	0	(0)	0	0	0	0	0

( )取得再掲

## 第2 高齢者医療係

### 1 後期高齢者医療

(1) 被保険者数および負担区分割合状況<令和2年3月31日現在> (単位:人)

	被保険者数	負担区分割合	
		3割	1割
75歳以上	13,121	2,251	10,870
障害認定者	27	1	26
合計	13,148	2,252	10,896

(2) 健康診査(人間ドック・脳ドック)利用状況 (単位:人)

人間ドック	脳ドック	簡易脳ドック	計
175	4	13	192

(3) 後期高齢者健診受診状況

受診券発送件数(件)	受診者数(人)	受診率(%)
12,635	7,466	59.1

(4) 葬祭費支給状況

支給件数(件)
641

(5) 後期高齢者医療保険料

① 口座振替状況

納期	調定件数(件)	口座振替件数(件)	口座振替率(%)
第1期(7月31日)	4,457	2,837	63.7
第2期(9月2日)	4,354	2,830	65.0
第3期(9月30日)	4,419	2,861	64.7
第4期(10月31日)	3,892	2,728	70.1
第5期(12月2日)	3,962	2,753	69.5
第6期(12月25日)	4,015	2,799	69.7
第7期(1月31日)	4,040	2,809	69.5
第8期(3月2日)	4,144	2,841	68.6
随時期(3月31日)	113	13	11.5

## ② 納付勧奨

(単位:件)

区分	納期	発送件数
督促状	前年度随時期(3月)	25
	第1期(7月)	462
	第2期(8月)	324
	第3期(9月)	269
	第4期(10月)	259
	第5期(11月)	248
	第6期(12月)	195
	第7期(1月)	252
	第8期(2月)	221

## ③ 減免件数

(単位:件)

災害	生活困難	その他	計
0	0	0	0

### 第3 国民年金係

#### 1 被保険者数内訳

(単位：人)

被 保 険 者 数			
第1号被保険者	任意加入被保険者	第3号被保険者	総 数
15,761	347	8,924	25,032

#### 2 被保険者届出業務

届出受理

(単位：件)

内 容	件 数	内 容	件 数	内 容	件 数
資格取得	1,875	付加申出	239	氏名変更	8
種別変更	349	付加辞退	2	死 亡	2
任意加入	91	手帳再交付	69	訂 正 等	31
資格喪失	122	産前産後免除	61	計	2,895
喪失申出	16	住所変更	30		

#### 3 保険料業務

(1) 免除

(単位：件)

法 定 免 除	受 付	未送付	送 付	取下等	未承認	決 定
該 当	162	0	162	0	0	162
消 滅	58	0	58	0	0	58

(単位：件)

申 請 免 除	受 付	未送付	送 付	却 下	承 認	取下等
	2,120	0	2,120	211	1,909	2

(2) 学生納付特例

(単位：件)

学 生 納 付 特 例	受 付	未送付	送 付	却 下	承 認	取下等
	999	0	999	14	985	6

#### 4 給付業務

##### (1) 裁定請求等受理送付

(単位：件)

区 分	受 理	送 付	未送付	不支給
老 齡 基 礎 年 金	8	8	0	0
障 害 基 礎 年 金	36	36	0	3
遺 族 基 礎 年 金	1	1	0	0
寡 婦 年 金	0	0	0	0
死 亡 一 時 金	7	7	0	0
障 害 状 態 確 認 届	38	38	0	
障 害 死 亡 届	0	0	0	
障 害 未 支 給	6	6	0	
障 害 額 改 定	1	1	0	
障害受給権者支給停止事由消滅届	1	1	0	
受 給 選 択 申 出	1	1	0	
特 別 一 時 金	0	0	0	
加 算 額 該 当 ・ 不 該 当 届	3	3	0	
遺 族 失 権 届	0	0	0	
遺族支給停止事由該当書	0	0	0	

##### (2) 特別障害給付金

(単位：件)

区 分	受 理	送 付	未送付	決 定	未決定
特別障害給付金	0	0	0	0	0
特別障害未払金	2	2	0	2	0



市 民 部  
市 民 稅 課

諸 稅 係  
市 民 稅 係





第 1 諸 税 係 ・ 市 民 税 係

1 税務関係諸証明及び閲覧

(注)資産税課及び納税課の各該当数値を含む。

種 類		総件数	有 料	無 料	金 額	
証 明	課 税 証 明	10,156	10,155	1	3,077,400 円	
	非 課 税 証 明	7,962	7,887	75	2,382,100	
	課税(非課税)証明(コンビニ交付)	107	107	0	21,400	
	所 在 証 明	3	3	0	900	
	納 税 証 明 ( 一 般 会 計 分 )	2,453	2,003	450	605,200	
	固 定 資 産 評 価 証 明	土 地	4,204	4,204	0	1,337,700
		家 屋	2,178	2,178	0	696,800
	固 定 資 産 評 価 通 知 書 (不動産登記用)	土 地	348		348	0
		家 屋	93		93	0
	固 定 資 産 公 課 証 明	2,159	2,159	0	661,100	
	固 定 資 産 物 件 証 明	1	1	0	300	
	家 屋 滅 失 証 明	21	21	0	6,600	
	公 函 証 明	14	14	0	4,300	
	課 税 台 帳 記 載 事 項 証 明	44	44	0	13,900	
	住 宅 用 家 屋 証 明	736	736	0	956,800	
	小 計	30,479	29,512	967	9,764,500	
	納税証明(国民健康保険特別会計分)	113	113	0	34,200	
	小 計	113	113	0	34,200	
	閲 覧	公 簿 ( 登 記 簿 副 本 ) 閲 覧	101	101	0	30,300
公 函 の 写 し		104	104	0	31,200	
そ の 他 の 閲 覧		1,016	1,016	0	325,600	
小 計		1,221	1,221	0	387,100	
合 計		31,813	30,846	967	10,185,800	

2 市税の調定(現年課税分)

税目別		年度別		平成30年度		令和元年度		対前年度比 %
		調定額(円)	構成比(%)	調定額(円)	構成比(%)			
市 民 税		11,577,598,313	54.02	11,885,860,391	54.29	102.7		
	個人		10,804,250,413	50.41	11,116,627,991	50.78	102.9	
		特 徴	8,270,291,146	38.59	2,631,492,216	12.02	31.8	
		普 徴	2,533,959,267	11.82	8,485,135,775	38.76	334.9	
	法 人		773,347,900	3.61	769,232,400	3.51	99.5	
		均 等 割	239,754,800	1.12	255,230,100	1.16	106.5	
		法 人 税 割	533,593,100	2.49	514,002,300	2.35	96.3	
	固 定 資 産 税		7,484,177,400	34.92	7,605,076,200	34.74	101.6	
純 固 定 資 産 税		7,335,276,000	34.23	7,450,335,400	34.03	101.6		
交 付 金		148,901,400	0.69	154,740,800	0.71	103.9		
軽 自 動 車 税		59,600,500	0.28	61,537,100	0.28	103.2		
	種 別 割	59,600,500	0.28	60,804,300	0.28	102.0		
	環 境 性 能 割	-	-	732,800	0.00	皆増		
市	た ば こ 税	484,698,040	2.26	491,433,564	2.24	101.4		
都	市 計 画 税	1,826,955,600	8.52	1,848,968,900	8.45	101.2		
	合 計	21,433,029,853	100.00	21,892,876,155	100.00	102.1		

### 3 市民税納税義務者数等

#### (1) 個人市民税

##### ア 納税者数

内 訳	特 別 徴 収			普 通 徴 収		
	令和元年度	対前年度 増減数	対前年度 比	令和元年度	対前年度 増減数	対前年度 比
均 等 割	880 人	34 人	104.0 %	1,597 人	6 人	100.4 %
所 得 割	0	0	***	0	0	***
併 課	47,396	1,095	102.4	16,722	29	100.2
合 計	48,276	1,129	102.4	18,319	35	100.2

##### イ 特別徴収義務者数

内 訳		令和元年度	対前年度増減数	対前年度比
特別徴収 義務者数	一 般	18,261 件	428 件	102.4 %
	分離退職課税	505	△ 23	95.6

#### (2) 法人市民税

##### ア 納税者数(申告件数)

内 訳	令和元年度	対前年度増減数	対前年度比
法 人 税 割	874 件	63 件	107.8 %
均 等 割	2,618	61	102.4
合 計	3,492	124	103.7

イ 月別申告書受付件数

(単位:件)

種別 月別	確定申告書等	予定中間申告書	修正申告書等	合 計
4	177	45	9	231
5	452	44	19	515
6	306	28	56	390
7	234	34	14	282
8	214	27	16	257
9	223	20	11	254
10	192	63	21	276
11	231	136	9	376
12	148	40	25	213
1	127	111	5	243
2	195	39	22	256
3	119	61	17	197
合 計	2,618	648	224	3,490

ウ 異動状況

(単位:件)

異動状況	31.3.31現在 法人登録数	新設転入等 件 数	解散転出等 件 数	2.3.31現在 法人登録数
	2,648	200	263	2,585

エ 法人登録状況

資本金等による均等割税率(年税額)区分	法人数
<p>1 次に掲げる法人</p> <p>ア 法人税法第2条第5号の公共法人及び地方税法第294条第7項に規定する公益法人等のうち、地方税法第296条第1項の規定により均等割を課することができないもの以外のもの(法人税法別表第2に規定する独立行政法人で収益事業を行うものを除く。)</p> <p>イ 人格のない社団等</p> <p>ウ 一般社団法人(非営利型法人(法人税法第2条第9号の2に規定する非営利型法人をいう。以下この表において同じ。))に該当するものを除く。)及び一般財団法人(非営利型法人に該当するものを除く。)</p> <p>エ 保険業法(平成7年法律第105号)に規定する相互会社以外の法人で資本金の額又は出資金の額を有しないもの(アからウまでに掲げる法人を除く。)</p> <p>オ 資本金等の額(地方税法第292条第1項第4号の5に規定する資本金等の額をいう。以下この表において同じ。)を有する法人(法人税法別表第2に規定する独立行政法人で収益事業を行わないもの及びエに掲げる法人を除く。以下この表において同じ。)で資本金等の額が1,000万円以下であるもののうち、市内に有する事務所、事業所又は寮等の従業者(俸給、給料もしくは賞与又はこれらの性質を有する給与の支給を受けることとされる役員を含む。)の数の合計数(以下この表において「従業者数の合計数」という。)が50人以下のもの</p> <p style="text-align: right;">50,000 円</p>	<p>件</p> <p>2,074</p>
<p>2 資本金等の額を有する法人で資本金等の額が1,000万円以下であるもののうち、従業者数の合計数が50人を超えるもの</p> <p style="text-align: right;">120,000 円</p>	7
<p>3 資本金等の額を有する法人で資本金等の額1,000万円を超え1億円以下であるもののうち、従業者数の合計数が50人以下であるもの</p> <p style="text-align: right;">130,000 円</p>	255
<p>4 資本金等の額を有する法人で資本金等の額が1,000万円を超え1億円以下であるもののうち、従業者数の合計数が50人を超えるもの</p> <p style="text-align: right;">150,000 円</p>	13
<p>5 資本金等の額を有する法人で資本金等の額が1億円を超え10億円以下であるもののうち、従業者数の合計数が50人以下であるもの</p> <p style="text-align: right;">160,000 円</p>	103
<p>6 資本金等の額を有する法人で資本金等の額が1億円を超え10億円以下であるもののうち、従業者数の合計数が50人を超えるもの</p> <p style="text-align: right;">400,000 円</p>	6
<p>7 資本金等の額を有する法人で資本金等の額が10億円を超えるもののうち、従業者数の合計数が50人以下であるもの</p> <p style="text-align: right;">410,000 円</p>	109
<p>8 資本金等の額を有する法人で資本金等の額が10億円を超え50億円以下であるもののうち、従業者数の合計数が50人を超えるもの</p> <p style="text-align: right;">1,750,000 円</p>	2
<p>9 資本金等の額を有する法人で資本金等の額が50億円を超えるもののうち、従業員数の合計数が50人を超えるもの</p> <p style="text-align: right;">3,000,000 円</p>	16
<p>合 計</p>	2,585

#### 4 軽自動車税

##### 車種別異動状況

種別	年度	平成30年度	令和元年度				対前年度比
			登録台数	廃車台数	増減	計	
第一種		2,319 台	272 台	353 台	△ 81 台	2,238 台	96.5 %
第二種 (乙)		206	22	33	△ 11	195	94.7
第二種 (甲)		1,046	211	175	36	1,082	103.4
軽二輪		1,115	175	189	△ 14	1,101	98.7
軽三輪		0	0	0	0	0	***
軽四輪	乗用	3,825	766	724	42	3,867	101.1
	貨物	1,740	290	277	13	1,753	100.7
二輪の小型自動車		1,176	232	201	31	1,207	102.6
小型特殊自動車		74	3	3	0	74	100.0
合計		11,501	1,971	1,955	16	11,517	100.1

#### 5 市たばこ税

(単位:円)

区分	調定額	区分	調定額
4 月	39,928,599	10 月	43,529,183
5 月	41,869,601	11 月	41,105,834
6 月	41,715,269	12 月	39,340,770
7 月	41,056,164	1 月	42,040,646
8 月	42,644,389	2 月	37,068,358
9 月	42,706,607	3 月	38,428,144
		合計	491,433,564

#### 6 減免

税目	区分	申請件数	決定分		未決定件数等	
			許可件数	不許可件数		
市民税・都民税		29 件	29 件	0 件	1,436,900 円	0 件
固定資産税・都市計画税		146	146	0	107,825,800	0
軽自動車税		125	124	1	1,044,900	0
法人市民税		54	54	0	2,591,500	0
合計		354	353	1	112,899,100	0

市 民 部  
資 產 稅 課

家 土 屋 地 係 係





## 第1 家屋係

### 1 家屋

#### (1) 納税義務者数

(単位:人)

総数	法定免税点未満のもの	法定免税点以上のもの
32,169	73	32,096

#### (2) 概要

##### ア 課税

	総評価棟数	総床面積 (㎡)	総決定価格 (千円)	単位(㎡)当たり価格 (円)
木造	23,049	2,477,666	77,227,717	31,170
非木造	5,609	2,267,776	135,864,589	59,911
合計	28,658	4,745,442	213,092,306	44,905

##### イ 非課税及び法定免税点未満

	棟数	床面積(㎡)
非課税	887	761,140
免税点未満	86	2,305

#### (3) 登記通知 (31. 4. 1~2. 3. 31)

##### ア 所有権に関する登記

異動区分	件数	申請者数(人)	異動区分	件数	申請者数(人)
売買・贈与等	1,358	1,358	住所移転等	511	503
相続・買収等	637	637	その他	62	61
錯誤・誤謬等	4	4	合計	2,572	2,563

##### イ 表示に関する登記

異動区分	件数	申請者数(人)	異動区分	件数	申請者数(人)
新築	1,604	647	その他	364	363
増改築	9	9	合計	1,977	1,019

### 2 償却資産

#### (1) 納税義務者数

(単位:人)

区分	総数	法定免税点未満のもの	法定免税点以上のもの
市長決定分	1,608	801	807
総務大臣決定分	10	0	10
都知事決定分	0	0	0
合計	1,618	801	817

## (2) 概要

(単位:千円)

内 訳	決 定 価 格	課税標準額
市長決定分	18,260,364	18,245,516
総務大臣決定分	18,193,204	17,579,108
都知事決定分	0	0
合 計	36,453,568	35,824,624

## 第2 土地係

## 1 土地

## (1) 納税義務者数

(単位:人)

総 数	法定免税点未満のもの	法定免税点以上のもの
24,063	223	23,840

## (2) 概要

## ア 課税

区分 地目	評価総地積 (m <sup>2</sup> )	総評価額 (千円)	評価総筆数	単位(m <sup>2</sup> )当たり価格	
				平均価格 (円)	最高価格 (円)
一 般 畑	584,453	69,774	682	119	129
宅地介在畑・ 市街化区域畑	75,411	10,922,676	219	144,842	228,600
宅 地	5,765,521	1,149,151,171	38,280	199,314	1,059,100
山 林	39,301	4,861,586	35	123,701	191,610
雑 種 地	216,712	21,182,877	982	97,747	502,494
合 計	6,681,398	1,186,188,084	40,198	177,536	

## イ 非課税

筆 数	地 積(m <sup>2</sup> )
19,950	3,922,613

## (3) 登記通知 (31. 4. 1~2. 3. 31)

## ア 所有権に関する登記

異動区分	件 数	申請者数(人)	異動区分	件 数	申請者数(人)
売買・贈与等	1,967	1,967	住所移転等	774	774
相続・買収等	1,197	1,197	その他	78	78
錯誤・誤謬等	11	11	合 計	4,027	4,027

## イ 表示に関する登記

異動区分	件 数	申請者数(人)	異動区分	件 数	申請者数(人)
分合筆	1,188	353	その他	105	84
地目変換	209	122			
登録地成	0	0	合 計	1,502	559

市 民 部  
納 稅 課

管 理 係  
納 稅 係



# 第1 管理係

## 1 市税収入状況

(単位:円、%)

課税区分	内 訳 税 目	予算額 A	調定額 B	収入済額 C	還付未済額 D	純収入額 C-D=E	不納欠損額 F	収入未済額 B-E-F=G	収入率			
									対予算		対調定	
									現年	前年	現年	前年
現年課税分	市民税	11,719,789,000	11,885,860,391	11,827,116,293	3,347,893	11,823,768,400	0	62,091,991	100.9	101.9	99.5	99.6
	固定資産税	7,544,280,000	7,605,076,200	7,591,287,892	682,880	7,590,605,012	0	14,471,188	100.6	101.1	99.8	99.8
	軽自動車税	59,915,000	61,537,100	60,829,800	7,200	60,822,600	0	714,500	101.5	104.7	98.8	98.7
	市たばこ税	457,056,000	491,433,564	491,433,564	0	491,433,564	0	0	107.5	101.4	100.0	100.0
	都市計画税	1,839,076,000	1,848,968,900	1,845,551,007	170,720	1,845,380,287	0	3,588,613	100.3	100.7	99.8	99.8
	小 計	21,620,116,000	21,892,876,155	21,816,218,556	4,208,693	21,812,009,863	0	80,866,292	100.9	101.5	99.6	99.7
	国民健康保険税	2,342,642,000	2,445,910,300	2,368,212,961	5,466,994	2,362,745,967	0	83,164,333	100.9	104.9	96.6	97.1
	合 計	23,962,758,000	24,338,786,455	24,184,431,517	9,675,687	24,174,755,830	0	164,030,625	100.9	101.8	99.3	99.4
	市民税	75,958,000	99,642,394	38,738,608	26,246	38,712,362	10,093,254	50,836,778	51.0	81.5	38.9	43.7
	固定資産税	16,349,000	19,767,187	9,778,775	25,760	9,753,015	4,035,326	5,978,846	59.7	96.8	49.3	58.1
軽自動車税	1,123,000	2,139,749	573,167	0	573,167	220,500	1,346,082	51.0	86.5	26.8	30.4	
都市計画税	5,506,000	4,923,553	2,412,347	6,440	2,405,907	1,040,874	1,476,772	43.7	53.4	48.9	58.0	
小 計	98,936,000	126,472,883	51,502,897	58,446	51,444,451	15,389,954	59,638,478	52.0	82.0	40.7	46.3	
国民健康保険税	77,615,000	204,465,364	68,219,307	89,900	68,129,407	17,431,528	118,904,429	87.8	101.8	33.3	41.4	
合 計	176,551,000	330,938,247	119,722,204	148,346	119,573,858	32,821,482	178,542,907	67.7	92.8	36.1	43.2	
合 計	24,139,309,000	24,669,724,702	24,304,153,721	9,824,033	24,294,329,688	32,821,482	342,573,532	100.6	101.7	98.5	98.4	
滞納繰越分												

## 2 還付金処理状況

### 戻出還付

(単位:件)

種目 内訳	市民税・都民税		法人市民税	固定資産税 都市計画税	軽自動車税	市たばこ税	延滞金	国民健康 保険税	国民健康 保険税 延滞金
	普徴	特徴							
支払済	246	1,020	107	70	6	0	21	2,114	19
未払	46	126	19	31	1	0	22	444	5
充当	42	725	49	32	4	0	4	99	1

### 歳出還付

種目 内訳	一般会計分 (国民健康 保険税以外)	特別会計分 (国民健康 保険税)
支払済	1,481	619
未払	33	33
充当	229	0

(注) 歳出還付の市・都民税(普徴分)に株式等配当割・譲渡割の還付を含む。

### 3 督促状発送状況

税目	内 訳	期別	納税義務者数(人)	発送件数(件)	送 送 率 (%)	
					現 年	前年同期
市民税・都民税 (普通徴収分)		1	18,048	3,298	18.3	18.4
同 上		2	17,377	3,332	19.2	17.4
同 上		3	17,411	3,181	18.3	18.7
同 上		4	18,172	2,999	16.5	15.8
市民税・都民税 (特別徴収分)		毎月	200,966 (17,363)	1,850	0.9 (10.7)	1.0 (11.6)
法人市民税		毎月	3,342	143	4.3	4.2
固定資産税 都市計画税		1	38,747	2,824	7.3	7.5
同 上		2	38,250	2,889	7.6	7.6
同 上		3	38,251	2,162	5.7	5.9
同 上		4	38,249	2,257	5.9	5.0
軽自動車税		全	11,283	1,425	12.6	14.4
国民健康保険税		1	14,320	3,211	22.4	22.4
同 上		2	14,144	3,005	21.2	19.9
同 上		3	14,013	2,567	18.3	20.5
同 上		4	13,524	2,572	19.0	19.2
同 上		5	13,361	2,462	18.4	17.3
同 上		6	13,329	2,113	15.9	16.2
同 上		7	13,204	2,122	16.1	15.9
同 上		8	13,179	2,089	15.9	14.8

- (注) 1 市・都民税(普徴分)、固定資産税・都市計画税、国民健康保険税の期別納税義務者数は督促対象期別の月末数値。  
 2 市・都民税(特徴分)は年度総計、()内は6月分発送時の納税義務者数及び当該義務者数を分母とした発送率。  
 3 法人市民税の納税義務者数は年度総計、軽自動車税の納税義務者数は発送時点での納税義務者数。

### 4 口座振替状況

税目	期別								
	第1期	第2期	第3期	第4期	第5期	第6期	第7期	第8期	計
市 民 税 都 民 税	4,599	4,528	4,376	4,418	—	—	—	—	17,921
固定資産税 都市計画税	17,996	18,210	18,283	18,171	—	—	—	—	72,660
軽自動車税	298	—	—	—	—	—	—	—	298
国民健康保険税	4,987	4,828	4,829	4,630	4,614	4,608	4,558	4,528	37,582

## 第2 納税係

### 1 納付催告書発送状況

(単位:件)

種類	発送月													計
	4月	5月	6月	7月	8月	9月	10月	11月	12月	1月	2月	3月		
現年(封書)	2,168	1,157	0	0	2,834	0	3,065	1,942	0	0	2,755	0	13,921	
滞納繰越(封書)	0	0	1,956	0	0	0	0	1,337	0	659	0	0	3,952	
計	2,168	1,157	1,956	0	2,834	0	3,065	3,279	0	659	2,755	0	17,873	

### 2 差押状況

#### (1) 執行

区分	人数(人)	滞納税額(円)
不動産	6	2,838,478
動産	6	2,527,983
債権	633	134,514,823
無体財産権	0	0
計	645	139,881,284

#### (2) 換価・取立て

区分	人数(人)	公売・取立額(円)
不動産	0	0
動産	6	491,870
債権	560	72,695,672
無体財産権	0	0
計	566	73,187,542

### 3 参加差押状況

#### (1) 執行

区分	人数(人)	滞納税額(円)
不動産	1	287,400
動産等	0	0
無体財産権	0	0
計	1	287,400

#### (2) 配当

区分	人数(人)	配当額(円)
不動産	0	0
動産等	0	0
無体財産権	0	0
計	0	0

### 4 交付要求状況

#### (1) 執行

区分	人数(人)	滞納税額(円)
競売事件	12	1,669,900
破産事件	23	3,487,466
その他	8	4,728,500
計	43	9,885,866

#### (2) 弁済・配当

区分	人数(人)	配当額(円)
競売事件	0	0
破産事件	3	51,778
その他	1	79,396
計	4	131,174

### 5 納税の猶予等

区分	人数(人)	滞納件数(件)	滞納税額(円)
徴収猶予	0	0	0
換価の猶予	0	0	0
執行停止	240	1,988	31,004,468



環境部

環境政策課

環境係  
緑と公園係



# 第1 環境係

## (1) 公害苦情の発生状況

### ア 公害の発生源と用途地域別件数

(単位：件)

用途地域 発生源	第1種・ 第2種 低層 住居専用	第1種・ 第2種 中高層 住居専用	第1種 住居 地域	近隣 商業	商業	準工	不明	合計
工場	0	0	0	0	0	0	0	0
指定作業場	0	0	0	0	0	0	0	0
建設作業	5	3	0	0	1	0	0	9
一般	46	3	0	0	1	0	0	50
不明	4	0	1	0	0	0	1	6
合計	55	6	1	0	2	0	1	65

### イ 公害の種類と用途地域別件数

(単位：件)

用途地域 現象別	第1種・ 第2種 低層 住居専用	第1種・ 第2種 中高層 住居専用	第1種 住居 地域	近隣 商業	商業	準工	不明	合計
騒音	8	4	0	0	1	0	1	14
振動	2	1	0	0	0	0	0	3
悪臭	6	1	1	0	1	0	0	9
粉じん	0	0	0	0	0	0	0	0
ばい煙	7	0	0	0	0	0	0	7
その他	39	1	0	0	0	0	0	40
合計	62	7	1	0	2	0	1	73

### ウ 工場・指定作業場の区分と公害の種類別件数

(単位：件)

種類 区分	騒音	振動	悪臭	その他	合計
工場	0	0	0	0	0
指定作業場	0	0	0	0	0
合計	0	0	0	0	0

エ 建設作業の内容と種類別件数

(単位：件)

業種 種類	特定建設作業	指定建設作業	その他 の建設作業	合計
騒音	0	2	5	7
振動	3	0	0	3
悪臭	0	0	0	0
粉じん	0	0	0	0
ばい煙	0	0	0	0
その他	0	0	1	1
合計	3	2	6	11

オ 一般の公害苦情発生源別と種類別件数

(単位：件)

業種 種類	家庭	学校	商店	飲食店	ビル 事務所	その他	合計
騒音	3	0	0	0	0	4	7
振動	0	0	0	0	0	1	1
悪臭	7	0	0	0	0	2	9
粉じん	0	0	0	0	0	0	0
ばい煙	7	0	0	0	0	0	7
その他	9	0	0	0	0	29	38
合計	26	0	0	0	0	36	62

(2) 特定建設作業実施届出件数

- ア 騒音規制法に基づく届出 51件
- イ 振動規制法に基づく届出 40件

(3) 工場の設置（変更）認可申請等届出件数

- ア 工場 (単位：件)

内訳 区分	受付件数	認可件数	認定件数
設置	0	0	0
変更	0	0	0
廃止	0		

イ 指定作業場 (単位：件)

届出の種類	件数
設置	1
変更	7
廃止	1

(4) アスベスト工事届出件数

- ア 法律に基づく届出 6件

(5) 道路交通騒音・振動調査

	騒音 (dB)						振動 (dB)			
	環境基準		要請限度		測定結果		要請限度		測定結果	
	昼間	夜間	昼間	夜間	昼間	夜間	昼間	夜間	昼間	夜間
五日市街道	70	65	75	70	66	63	65	60	42	39
小金井街道					69	65			48	44
連雀通り					70	67			47	43
新小金井街道					69	66			42	39
東八道路					67	61			44	39

※環境基準：人の健康の保護に資する上で維持されることが望ましい値

※要請限度：道路管理者に対し、舗装や修繕の措置を要請する値

(6) 大気質調査

ア 浮遊粒子状物質及び二酸化窒素

測定日：2.2.25～2.2.28

(ア) 浮遊粒子状物質濃度（3日間平均値）（単位：mg/m<sup>3</sup>）

調査地点	測定値
武蔵小金井駅前交番	0.020
新小金井交番	0.016

(イ) 簡易法（フィルターバッジ）による二酸化窒素濃度（3日間連続暴露平均値）

（単位：ppm）

	調査地点		調査地点	
	調査地点	測定値	調査地点	測定値
住 宅 地 域	総合体育館	0.009	中町3-22	0.011
	桜町2-7	0.010	中町2-16	0.011
	桜町1-9	0.011	市立東小学校	0.010
	浴恩館	0.010	東町2-23	0.012
	貫井北町5-30	0.010	貫井南町5-14	0.010
	本町3-1	0.011	貫井南センター	0.010
	市立緑小学校	0.010	市立前原小学校	0.010
	梶野町4-19	0.010	中町1-10	0.010
	梶野会館	0.010	貫井南町5-4	0.010
	貫井北町5-8	0.011	市立南小学校	0.010
	市立本町小学校	0.011	都立武蔵野公園	0.010
	緑町5-19	0.013	東町1-11	0.012
	緑町1-5	0.011	東町1-22	0.011
	梶野町1-4	0.012	前原町4-4	0.012
	貫井南町3-8	0.007	本町5-23	0.011
	小金井市庁舎	0.012	平均値	0.011

交 差 点 ・ 沿 道 地 域	茜屋橋交差点	0.016	前原坂上交差点	0.020
	小金井橋交差点	0.017	中町2-22	0.014
	関野橋交差点	0.012	前原坂下交差点	0.014
	学芸大角交差点	0.020	中町1-14	0.013
	稲穂神社前交差点	0.012	東町四丁目西交差点	0.013
	本町二丁目交差点	0.014	東町1-44	0.013
	貫井北町5-26	0.010	南中西交差点	0.020
	貫井北町4-1	0.022	前原交番前交差点	0.013
	小金井三小角交差点	0.015	前原一丁目交差点	0.016
	貫井トンネル南交差点	0.017	平均値	0.015

イ ダイオキシン類調査

(単位：毒性等量 (pg-TEQ/m<sup>3</sup>))

調査地点	夏季測定日	冬季測定日
	8.26～8.27	2.2.12～2.2.13
小金井市東センター	0.019	0.020
小金井市保健センター	0.013	0.018
平均値	0.016	0.019
令和元年度平均値	0.018	

ウ 放射能測定器の貸出件数

(単位：件)

平成27年度	平成28年度	平成29年度	平成30年度	令和元年度
7	2	0	1	3

(7) 水質調査

ア 井戸水の有機塩素系化合物調査

(単位：mg/l)

物質名 調査地点	平均値			
	トリクロロ エチレン	テトラクロロ エチレン	1,1,1-トリクロロ エタン	鉛
貫井南町1-24	ND	ND	ND	ND
中町1-15	0.0002	ND	ND	ND
中町2-15	ND	ND	ND	ND
梶野町3-12	ND	ND	ND	0.001
関野町1-11	0.0002	ND	ND	ND
緑町3-13	0.0002	0.0036	ND	ND
桜町1-2	ND	0.0022	ND	ND
桜町3-6	ND	0.0015	ND	ND
東町1-41	ND	ND	ND	ND
中町2-1	ND	0.0003	ND	0.001
緑町1-1	0.0002	0.0005	ND	ND
貫井北町5-13	0.0003	0.0006	ND	ND
貫井南町2-1	ND	ND	ND	ND
地下水質の環境基準	0.01以下	0.01以下	1以下	0.01以下

「ND」は定量下限値未満

## イ 野川水質検査

(単位：mg/ℓ)

調査月 水質項目	6月	11月	D類型環境 基準値
水素イオン濃度	7.9	7.5	6.0以上8.5以下
溶存酸素	8.6	9.1	2以上
生物化学的酸素要求量	0.5	0.5	8以下
化学的酸素要求量	2.8	2.1	—
浮遊物質	6	8	100以下
大腸菌群数(MPN/100mL)	7,000	14,000	—
全窒素	4.04	6.84	—
全リン	0.014	0.035	—
硝酸性窒素及び亜硝酸性窒素	3.40	6.20	10以下
陰イオン界面活性剤	<0.02	<0.02	—
アンモニア性窒素	0.03	0.02	—
りん酸性りん	0.009	0.004	—

## (8) 地下水水位測定

(単位：T.P. (m))

測定点 (地面の標高の高い順)	4月	5月	6月	7月	8月	9月	10月	11月 -1	11月 -2	12月	1月	2月	3月	標高
	個人宅 貫井北町 5		—	—	63.65	62.05	—	66.7	66.19	65.99	65.24	64.07	63.28	62.84
個人宅 貫井北町 3		—	—	60.39	61.21	61.79	65.21	64.36	64.09	63.14	61.76	60.6	59.86	74.5
特別支援学校		58.36	58.34	58.92	59.58	60.04	63.26	62.22	61.92	61.1	60.17	59.42	58.86	71.7
中間処理場		58.05	58.51	58.99	59.46	59.92	61.9	61.13	60.96	60.39	59.92	59.18	58.66	70.0
緑中央通り		53.9	54.77	55.05	54.65	55.52	57.21	56.57	56.42	55.9	55.5	54.77	54.53	67.0
個人宅 緑町 1		50.61	51.65	52.09	51.98	52.63	55.15	54.58	54.06	53.2	52.64	52.25	52.87	65.3
中町二丁目 第3児童遊園		—	50.45	50.88	50.92	51.23	53.11	52.69	52.27	51.59	51.17	50.86	50.6	63.7
個人宅 東町 1		—	49.85	50.27	51.07	50.62	52.87	52.39	51.91	50.15	50.6	50.34	50.08	62.5
かきの木公園		44.97	47.32	46.76	46.72	47.48	50.03	49.8	50	49.68	49.15	48.37	47.74	54.9
はげの森緑地 2		44.08	45.4	46.32	45.88	46.53	48.44	47.66	47.79	47.42	47.42	46.71	46.4	51.2
前原やなぎ公園		43.2	43.99	44.5	44.23	44.67	46.9	45.4	45.28	45.02	45.05	44.69	44.55	50.9
月間降水量 mm	82.0	116.5	228.5	162.5	131	271.5	600.5	126	126	56.5	109.5	11.5	59	

降水量は気象庁府中観測所の測定値を参照。測定月 1 日から月末までの総降水量を記載、ただし 3 月は 3.1 から 3.18 まで。

(— 欠測)

台風 15 号：9.9 台風 19 号：10.12



## (9) 環境行事（環境啓発事業）

行 事 名	実施日	行 事 内 容 等
クリーン野川作戦	5.25	小金井市内を流れる野川の清掃を通じて、参加者同士の交流と野川流域の環境保全を考えることを目的に実施している。
環境講座	6.29 7.11、7.21	「藍の絞り染め」 天然染料の歴史や藍の効能について学んだ。 「はじめてのゆるベジ～野菜を美味しく食べる秘訣～」 ピーマンのおいしい食べ方を学んだ。
環境フォーラム	11.23～ 11.24	「環境×防災～自然と手を取り合って生きていくために～」をテーマに、ものづくりなどを通じて、触れあい、体感しながら、環境について楽しく学ぶ機会を提供した。
環境施設見学会	中止 (2.2.26)	環境フォーラムから引き続き「環境」に関わりの深い「防災」をテーマに、環境を考える会を企画していたが、新型コロナウイルス感染拡大防止のため中止した。

## (10) 衛生害虫等の発生相談状況

(単位:件)

No.	種 類	件 数	No.	種 類	件 数
1	カ・ハエ	0	10	シロアリ	1
2	ゴキブリ類	0	11	ネズミ	11
3	ダニ類	0	12	ヤスデ	0
4	毛虫類	1	13	甲虫類	0
5	ノミ類	0	14	その他	70
6	アメリカシロヒトリ	0		計	165
7	ハチ類	82			
8	羽アリ類	0			
9	ユスリカ	0			

## (11) 空地の管理

(単位:件、㎡)

区分 町名	委 託		自 己 処 理		合 計	
	件数	面 積	件数	面 積	件数	面 積
東 町	1	33	0	0	1	33
梶野町	0	0	0	0	0	0
関野町	0	0	0	0	0	0
緑 町	0	0	0	0	0	0
中 町	0	0	0	0	0	0
前原町	0	0	0	0	0	0
本 町	1	110	0	0	1	110
桜 町	1	176	0	0	1	176
貫井北町	1	148	0	0	1	148
貫井南町	0	0	0	0	0	0
計	4	467	0	0	4	467

## (12) 小金井市環境審議会開催状況

開催日		場所	内 容	出席者数
1	6.26	小金井市商工会館3階 A会議室	ダイオキシン類調査について 自動車騒音常時監視調査結果について 道路交通騒音・振動の要請限度調査結果について 令和元年度小金井市環境賞について	委員 9人 市側 6人
2	8.8	第一会議室	第3次小金井市環境基本計画の策定について 市民アンケート調査の実施について 大気質調査について 水質監査測定及び湧水調査について	委員 7人 市側 4人
3	12.17	前原暫定集会施設1階 A会議室	環境報告書平成30年度版について 第3次小金井市環境基本計画策定に係る市民アンケート調査結果（速報）について 第2次小金井市環境基本計画の点検・評価について 第3次小金井市環境基本計画策定に係る市民ワークショップ実施結果について 令和元年度内部環境監査実施結果について	委員 10人 市側 6人

## (13) 小金井市地下水保全会議開催状況

開催日		場所	内 容	出席者数
1	10.18	商工会館2階 大会議室	「地下水及び湧水の保全・利用に係る計画」改訂に係る水収支推計見直し結果について 水収支推計結果の活用等について 水監視測定及び湧水調査の結果について	委員 5人 市側 4人
2	12.24	前原暫定集会施設1階A会議室	新庁舎・（仮称）新福祉会館建設基本設計について 水収支推計の改善に向けた検討状況について 地下水及び湧水の保全・利用に係る施策の点検評価について	委員 5人 市側 5人
3	2.2.14	商工会館3階 A会議室	次期計画における施策体系について 次期「地下水及び湧水の保全・利用に係る計画」の目次構成について	委員 5人 市側 6人

## (14) 小金井市住宅用新エネルギー機器等普及促進補助金状況 (単位：件、円)

区 分	件 数	金 額
住宅用太陽光発電システム	36	3,279,000
住宅用蓄電システム	32	1,600,000
住宅用太陽熱温水器（自然循環式）	0	0
住宅用太陽熱ソーラーシステム	0	0
住宅用燃料電池コージェネレーションシステム	74	3,700,000
合 計	142	8,579,000

## (15) 飼い主のいない猫への対策状況

- ア 不妊・去勢手術補助金 93頭  
イ 飼い主のいない猫対策セミナー等 2回

## 第2 緑と公園係

### 1 児童遊園・子供広場・緑地・公園の整備工事

名 称	金額(円)
モクレン公園外6公園複合遊具等撤去工事	1,857,600
桜町公園木製遊具撤去工事	351,000
上の原公園地盤整備工事	1,522,800
栗山公園多目的広場改修工事	12,454,200

### 2 緑化推進

#### (1) 緑地保全対策審議会開催状況

開 催 日	案 件 名
8.27	保全緑地の指定及び解除について 緑の基本計画について
2.2.3	緑の基本計画基本方針の検討について

#### (2) 生産緑地買取り申出

買取り申出件数(件)	買取り申出総面積(m <sup>2</sup> )	買取り面積(m <sup>2</sup> )
8	9,542.63	0

### 3 公園・緑地に係る要望等の処理状況

市民からの要望等の件数	職員で対応した件数	委託等件数	
295件	139件	修繕19件	その他137件

\* 上記のほか、随時巡回・清掃等を実施

#### 4 児童遊園等除草清掃協力謝礼

対象児童遊園等の数（面積）	実施団体	謝 礼
8箇所（5,373㎡）	8団体	102,900円

#### 5 市民参加

区分	活動団体
小金井市みどりのパートナーシップ	6団体
公園美化協働サポーター	21団体

#### 6 児童遊園・子供広場・緑地・公園の維持管理

委 託 件 名	金 額(円)
児童遊園等管理委託	23,523,907
児童遊園等遊具保守点検委託	1,058,400
児童遊園等枝葉収集運搬委託	979,000
障害者団体等公園清掃委託	3,286,441
障害者団体等砂場清掃委託	1,150,173
野川河川緑地管理委託	1,573,000
はげの森緑地2門扉開閉委託	316,545
どんぐりの森公共緑地門扉開閉委託	470,178
保存樹木及び保存生垣調査委託	4,400,000
緑地管理委託	11,480,657
公共緑地管理委託	9,881,849
玉川上水アジサイ他管理委託	3,441,660
障害者団体等緑地便所清掃委託	104,640
上山谷緑地公園門扉開閉委託	333,460
上山谷緑地公園除草等委託	115,436
下山谷の森危険樹木剪定等委託	13,035,000
都市公園等管理委託	31,981,414
滄浪泉園緑地管理委託	4,963,192
栗山公園濾過槽電気設備管理委託	660,000
梶野公園噴霧装置電気設備管理委託	228,800
梶野公園便所清掃委託	527,124
障害者団体等公園便所清掃委託	2,123,320
梶野公園堆肥づくり支援委託	377,300
滄浪泉園樹木保全委託	4,840,000
危険樹木処理等委託	7,694,225

7 公園等利用状況

(1) 子供広場 (単位:使用日数:日、使用団体数:件)

	中町三丁目暫定広場	
	使用日数	使用団体数
4月	8	1
5月	7	1
6月	8	1
7月	4	1
8月	0	0
9月	7	1
10月	7	1
11月	8	1
12月	3	1
1月	2	1
2月	10	2
3月	12	2
合計	<b>76</b>	<b>2</b>

(2) 都市公園

	三楽公園		栗山公園		ぐみの木公園		前原町三丁目公園	
	使用日数	使用団体数	使用日数	使用団体数	使用日数	使用団体数	使用日数	使用団体数
4月	12	2	24	6	12	1	4	1
5月	10	2	26	6	11	1	2	1
6月	14	2	26	6	12	1	3	1
7月	13	2	26	6	13	1	2	1
8月	9	2	26	5	12	1	2	1
9月	12	2	24	6	11	1	3	1
10月	13	2	24	6	12	1	2	1
11月	13	2	24	6	12	1	1	1
12月	12	2	27	6	12	1	9	1
1月	12	2	25	6	10	1	8	1
2月	15	2	24	1	9	1	2	1
3月	12	2	24	1	12	1	3	1
合計	<b>147</b>	<b>2</b>	<b>300</b>	<b>6</b>	<b>138</b>	<b>1</b>	<b>41</b>	<b>1</b>

	梶野公園		貫井けやき公園	
	使用日数	使用団体数	使用日数	使用団体数
4月	4	1	1	1
5月	7	2	5	2
6月	15	3	8	3
7月	17	3	9	3
8月	17	3	8	2
9月	15	3	6	3
10月	17	3	6	3
11月	17	3	6	3
12月	17	3	7	1
1月	17	3	6	1
2月	14	4	10	3
3月	15	4	8	3
合計	<b>172</b>	<b>4</b>	<b>80</b>	<b>3</b>

備考 利用目的は、ゲートボール・少年少女野球・サッカー・ラジオ体操その他。

8 保全緑地の指定・助成

(1) 環境保全緑地の指定(平成27年度～令和元年度)

環境緑地		公共緑地	
件数	面積	件数	面積
9件	47,795.21㎡	4件	4,150.76㎡

(2) 保存樹木・保存生け垣の指定(平成27年度～令和元年度)

保存樹木		保存生け垣	
所有者数	本数	所有者数	延長
76人	842本	156人	4,357.9m

(3) 奨励金交付額

保全緑地の区分	面積・本数又は延長	奨励金の額(円)
環境緑地中の「はけ」にあるもの	40,620.16㎡	812,403
保存樹木	822本	1,644,000
保存生け垣	3,228m	1,019,100
生け垣造成(0件)	0m	0
計		3,475,503

9 緑地保全地区

上段:入場者数(人)

令和元年度「滄浪泉園緑地」入場者数・使用料

下段:使用料額(円)

	大人	子供	老人		大人		子供		計
			(減額)	(免除)	(減額)	(免除)	(減額)	(免除)	
4月	181	12	300	8	0	0	0	140	641
	18,100	600	15,000	0	0	0	0	0	33,700
5月	264	23	455	62	0	214	0	235	1,253
	26,400	1,150	22,750	0	0	0	0	0	50,300
6月	453	9	1,151	0	0	6	0	160	1,779
	45,300	450	57,550	0	0	0	0	0	103,300
7月	34	2	77	76	0	118	0	8	315
	3,400	100	3,850	0	0	0	0	0	7,350
8月	0	0	0	238	0	23	0	96	357
	0	0	0	0	0	0	0	0	0
9月	0	0	0	250	0	15	0	228	493
	0	0	0	0	0	0	0	0	0
10月	118	6	182	11	0	57	0	100	474
	11,800	300	9,100	0	0	0	0	0	21,200
11月	234	16	630	0	0	0	0	0	880
	23,400	800	31,500	0	0	0	0	0	55,700
12月	227	10	578	0	0	0	0	0	745
	22,700	500	28,900	0	0	0	0	0	52,100
1月	127	8	136	0	0	0	0	0	271
	12,700	400	6,800	0	0	0	0	0	19,900
2月	200	12	162	0	0	0	0	0	374
	20,000	600	8,100	0	0	0	0	0	28,700
3月	230	25	206	0	0	0	0	0	461
	23,000	1,250	10,300	0	0	0	0	0	34,550
計	2,068	123	3,877	645	0	433	0	967	8,113
	206,800	6,150	193,850	0	0	0	0	0	406,800

- 4. 4(木)小金井市職員研修 滄浪泉園緑地条例施行規則第6条第1項第1号により免除
- 4. 26(金)東京学芸大学附属小金井中学校 滄浪泉園緑地条例施行規則第6条第1項第1号により免除
- 5. 17(金)小金井市立本町小学校 滄浪泉園緑地条例施行規則第6条第1項第1号により免除
- 6. 14(金)小金井市立第三小学校 滄浪泉園緑地条例施行規則第6条第1項第1号により免除
- 10. 20(日)小金井市コミュニティ文化課 滄浪泉園緑地条例施行規則第6条第1項第1号により免除

\* 撮影に係る使用料の減免

- 10. 10(木)浅川清流環境組合 滄浪泉園緑地条例施行規則第6条第1項第2号イにより免除
- 11. 27(金)出版社 滄浪泉園緑地条例施行規則第6条第1項第2号イにより免除

\* その他

- 5. 19(日)滄浪泉園開園40周年記念イベントに伴い、特別無料開園 滄浪泉園緑地条例第11条により免除
- 7. 15(月)から9. 30(月)まで夏季特別無料開園 滄浪泉園緑地条例第11条により免除
- 10. 1(火)無料開園日(大人27人、子供1人、老人11人) 滄浪泉園緑地条例第13条により無料
- 10. 22(火)天皇即位の日及び即位礼正殿の儀に伴い、特別無料開園(大人4人、子供1人) 滄浪泉園緑地条例第11条により免除





環 境 部

ごみ対策課

減 量 推 進 係  
清 掃 係  
施 設 係  
ごみ処理施設担当



# 第1 減量推進係

## 1 清掃手数料等(収入状況)

(単位:円)

区分	種別	予算額 (A)	調定額 (B)	収入済額 (C)	還付済額 (D)	純収入済額 (C)-(D)=(E)	不納 欠損額 (F)	収入未済額 (B)-(E)- (F)=(G)	収入率 (%)	
									対予算 (E)/(A)	対調定 (E)/(B)
現 年 度	一般家庭系ごみ処理	292,410,000	301,512,210	301,528,280	16,070	301,512,210	0	0	103.1	100.0
	事業系ごみ処理	24,005,000	25,875,588	25,882,860	7,272	25,875,588	0	0	107.8	100.0
	自家搬入ごみ処理	27,500,000	27,419,425	27,419,425		27,419,425	0	0	99.7	100.0
	粗大ごみ処理	30,430,000	35,556,100	35,577,700	21,600	35,556,100	0	0	116.8	100.0
	し尿処理	4,941,000	5,457,800	5,457,800		5,457,800	0	0	110.5	100.0
	浄化槽清掃	59,000	53,000	53,000		53,000	0	0	89.8	100.0
	犬・猫等死体処理	63,000	66,000	66,000		66,000	0	0	104.8	100.0
	一般廃棄物収集 運搬業許可申請	145,000	140,000	140,000		140,000	0	0	96.6	100.0
	浄化槽清掃業許可申請	5,000	5,000	5,000		5,000			100.0	100.0
	小計	379,558,000	396,085,123	396,130,065	44,942	396,085,123	0	0	104.4	100.0
過 年 度	一般家庭系ごみ処理	0	0	0	0	0	0	0	—	—
	事業系ごみ処理	0	0	0	0	0	0	0	—	—
	自家搬入ごみ処理	0	0	0	0	0	0	0	—	—
	粗大ごみ処理	0	0	0	0	0	0	0	—	—
	し尿処理	0	0	0	0	0	0	0	—	—
	小計	0	0	0	0	0	0	0	—	—
合計	379,558,000	396,085,123	396,130,065	44,942	396,085,123	0	0	104.4	100.0	

## 2 小金井市廃棄物減量等推進審議会等開催状況

### (1) 小金井市廃棄物減量等推進審議会

回数	開催日	場 所	内 容	出席者人数
1	元.5.10	市役所第二庁舎	策定スケジュール及びポイントについて(報告)	委員 12
2	元.6.27	市役所第二庁舎	ごみ組成分析調査の結果について(報告) 事業系可燃ごみ処理手数料の見直し等について(審議) 市民・事業所向けアンケート調査の内容について(審議)	委員 13
3	元.7.22	市役所第二庁舎	市民・事業所向けアンケート調査の内容について(報告) ごみに関するワークショップの内容について(審議)	委員 10
4	元.9.12	中間処理場	ごみに関するワークショップの結果について(報告) 小金井市一般廃棄物処理基本計画について(審議)	委員 13
5	元.10.10	中間処理場	小金井市一般廃棄物処理基本計画について(諮問) 令和2年度小金井市一般廃棄物処理計画について(諮問) 市民・事業所向けアンケート調査の結果について(報告)	委員 11
6	元.11.12	中間処理場	小金井市一般廃棄物処理基本計画について(審議)	委員 10
7	元.12.11	中間処理場	小金井市一般廃棄物処理基本計画について(審議)	委員 11
8	元.12.18	中間処理場	小金井市一般廃棄物処理基本計画について(審議) 令和2年度小金井市一般廃棄物処理計画について(審議)	委員 13
9	2.1.15	中間処理場	小金井市一般廃棄物処理基本計画(案)に関するパブリックコメント及び説明会の実施について(報告) 令和2年度小金井市一般廃棄物処理計画について(審議)	委員 14
10	2.2.19	中間処理場	粗大ごみ処理手数料の見直し等について(審議) 小金井市一般廃棄物処理基本計画(案)に対するパブリックコメント検討結果について(審議) 令和2年度小金井市一般廃棄物処理計画について(審議)	委員 11
11	2.2.26	中間処理場	小金井市一般廃棄物処理基本計画(案)に対するパブリックコメント検討結果について(審議) 小金井市一般廃棄物処理基本計画について(審議) 令和2年度小金井市一般廃棄物処理計画について(審議)	委員 9
12	2.3.6	市役所本庁舎	小金井市一般廃棄物処理基本計画について(答申) 令和2年度小金井市一般廃棄物処理計画について(答申)	委員 1

### (2) 3市ごみ減量推進市民会議

回数	開催日	種 別	場 所
1	31.4.23	全体会	日野市東部会館
2	元.5.21	小委員会(ごみ減量施策グループ)	小金井市中間処理場
3	元.5.28	小委員会(環境学習・情報発信グループ)	国分寺市ひかりプラザ
4	元.6.28	小委員会(環境学習・情報発信グループ)	国分寺市ひかりプラザ
5	元.7.16	小委員会(環境学習・情報発信グループ)	国分寺市ひかりプラザ
6	元.7.30	小委員会(ごみ減量施策グループ)	日野市クリーンセンター
7	元.8.20	小委員会(ごみ減量施策グループ)	国分寺市ひかりプラザ
8	元.10.29	全体会	日野市東部会館
9	元.11.21	小委員会(環境学習・情報発信グループ)	国分寺市ひかりプラザ
10	元.11.26	小委員会(ごみ減量施策グループ)	小金井市中間処理場
11	元.12.17	小委員会(環境学習・情報発信グループ)	国分寺市ひかりプラザ
12	2.2.18	全体会	日野市東部会館

## 3 一般廃棄物収集運搬業等許可業者件数

(単位:件)

一般廃棄物収集運搬業	浄化槽清掃業	合 計
34	1	35

## 4 清掃関連施設整備事業

中間処理場(貫井北町)及び二枚橋焼却場跡地(東町)における不燃ごみ等の適正な処理品目、施設規模等の施設整備の方針となる清掃関連施設整備基本計画に基づき、小金井市清掃関連施設整備事業者選定委員会で、本事業の設計・施工を一括で請け負う事業者の選定に向けた、発注仕様書及び事業者の選定のための選定基準を作成し、平成31年4月に、中間処理場工場棟の解体を含めた、清掃関連施設の設計・施工に関する制限付一般競争入札を公告したが、申込みがなかったことから入札が中止となった。

その後、二枚橋焼却場跡地の施設に関する設計・施工のみに入札条件を変更し、令和元年10月に改めて制限付一般競争入札の公告を行ったところ、1者から参加申請があった。しかしながら、令和元年12月に、入札参加者が予定価格内での応札が困難であるとの理由から辞退することとなり、入札が不調となった。

別途整備予定である中間処理場の耐用年数等を勘案したところ、令和元年度中の本件契約締結が必要不可欠であり、改めて競争に付す時間的余裕がないことから、これまでの入札状況の経過を踏まえ、市議会の議決を得て、令和2年3月に当該入札参加事業者と一者随意契約を締結した。

## 第2 清掃係

### 1-1 塵芥処理

#### (1) 収集状況

(単位:t)

収集区分		収集体制	収集方法・収集量			合計	
燃やすごみ	委託	戸別	一般	11,783	12,327		
		—	自家搬入	544			
燃やさないごみ	委託	戸別	一般	1,443	1,443		
		—	自家搬入	0			
プラスチックごみ	委託	戸別	一般	2,250	2,250		
		—	自家搬入	0			
粗大ごみ		委託	戸別	—	1,011	1,011	
資源物	委託	戸別	古紙	—	4,648	8,608	
			布	—	595		
			びん	—	975		
			スプレー缶	—	51		
			空き缶・金属	—	396		
			ペットボトル	—	380		
			剪定枝	委託	—		1,550
	乾燥生ごみ	直営	—	13			
	直営	拠点	びん	委託	—	38	88
			トレイ	—	4		
			乾燥生ごみ	—	33		
			ペットボトルキャップ	直営	—	2	
			くつ・かばん類	—	3		
	難再生古紙	—	8				
有害ごみ		委託	戸別	—	42	42	
合計					25,769		

#### (2) 処理状況

(単位:t)

区分 \ 種別	焼却 ①	埋立	資源化	その他 ②	合計
年間処理量	12,327	0	12,125	1,317	25,769
月間処理量	1,027.3	0.0	1,010.4	109.8	2,147.4
一日平均処理量	39.8	0.0	—	—	—

① 焼却施設への搬入量を示し、年間稼働日数を310日として算出。

② 有害ごみ、熱回収分の合計を示す。

(3) ごみ収集・処理状況(月別)

ア 可燃系ごみ・資源物収集量

(単位:kg)

月	燃やすごみ		可燃系粗大ごみ		資源物						小計C ③+④+⑤+⑥+⑦	収集量計 I A+B+C	自家搬入 (許可業者) II	合計 I+II
	委託	A	委託	委託	委託	直営		拠点回収						
						古紙等 ③	委託・直営 剪定枝 ④	乾燥生ごみ ⑤	乾燥生ごみ ⑥	難再生古紙 ⑦				
4	1,002,870	21,530	5,300	481,938	95,750	826	694	0	579,208	1,608,908	44,013	1,652,921		
5	993,060	15,390	4,590	506,046	214,830	1,290	3,356	0	725,522	1,738,562	34,817	1,773,379		
6	883,100	23,150	5,180	369,671	153,275	998	3,777	0	527,721	1,439,151	31,347	1,470,498		
7	1,038,550	15,750	5,170	432,477	158,750	1,662	4,576	3,110	600,575	1,660,045	33,832	1,693,877		
8	967,810	14,070	4,340	384,546	119,315	706	447	0	505,014	1,491,234	31,106	1,522,340		
9	929,670	21,680	4,100	393,707	190,530	1,518	3,378	0	589,133	1,544,583	30,909	1,575,492		
10	990,090	29,580	6,070	423,785	157,185	1,007	3,026	0	585,003	1,610,743	33,566	1,644,309		
11	925,330	12,560	4,930	388,614	143,920	1,112	3,199	0	536,845	1,479,665	33,292	1,512,957		
12	1,086,670	20,760	4,410	465,339	139,760	1,094	3,365	2,740	612,298	1,724,138	56,893	1,781,031		
1	1,008,410	20,980	3,510	479,032	69,625	1,038	1,729	0	551,424	1,584,324	69,840	1,654,164		
2	893,710	6,760	4,070	380,056	45,605	1,176	3,154	0	429,991	1,334,531	63,900	1,398,431		
3	1,063,240	20,690	4,300	537,981	61,150	1,598	2,038	1,990	604,757	1,692,987	79,865	1,772,852		
合計	11,782,510	222,900	55,970	5,243,192	1,549,695	14,025	32,739	7,840	6,847,491	18,908,871	543,380	19,452,251		

## イ 可燃系ごみ・資源物処理量

(単位:kg)

月	処理量														発生焼却灰 (t)	
	焼却施設へ搬入				資源化量(資源物)						その他					合計 I + II + III
	一般ごみ ①	自家搬入 (許可業者) ②	小計 I ①+②	古紙等 ③	剪定枝 ④	乾燥生ごみ ⑤	拠点回収		木質粗大ごみ ⑧	布団 ⑨	小計 III ⑧+⑨					
							乾燥生ごみ ⑥	難再生古紙 ⑦								
4	1,002,870	44,013	1,046,883	481,938	95,750	826	694	0	21,530	5,300	26,830	579,208	21,530	5,300	1,652,921	116.75
5	993,060	34,817	1,027,877	506,046	214,830	1,290	3,356	0	15,390	4,590	19,980	725,522	15,390	4,590	1,773,379	108.48
6	883,100	31,347	914,447	369,671	153,275	998	3,777	0	23,150	5,180	28,330	527,721	23,150	5,180	1,470,498	79.04
7	1,038,550	33,832	1,072,382	432,477	158,750	1,662	4,576	3,110	15,750	5,170	20,920	600,575	15,750	5,170	1,693,877	120.79
8	967,810	31,106	998,916	384,546	119,315	706	447	0	14,070	4,340	18,410	505,014	14,070	4,340	1,522,340	110.66
9	929,670	30,909	960,579	393,707	190,530	1,518	3,378	0	21,680	4,100	25,780	589,133	21,680	4,100	1,575,492	109.66
10	990,090	33,566	1,023,656	423,785	157,185	1,007	3,026	0	29,580	6,070	35,650	585,003	29,580	6,070	1,644,309	104.45
11	925,330	33,292	958,622	388,614	143,920	1,112	3,199	0	12,560	4,930	17,490	536,845	12,560	4,930	1,512,957	109.53
12	1,086,670	56,893	1,143,563	465,339	139,760	1,094	3,365	2,740	20,760	4,410	25,170	612,298	20,760	4,410	1,781,031	52.85
1	1,008,410	69,840	1,078,250	479,032	69,625	1,038	1,729	0	20,980	3,510	24,490	551,424	20,980	3,510	1,654,164	88.35
2	893,710	63,900	957,610	380,056	45,605	1,176	3,154	0	6,760	4,070	10,830	429,991	6,760	4,070	1,398,431	35.57
3	1,063,240	79,865	1,143,105	537,981	61,150	1,598	2,038	1,990	20,690	4,300	24,990	604,757	20,690	4,300	1,772,852	124.06
合計	11,782,510	543,380	12,325,890	5,243,192	1,549,695	14,025	32,739	7,840	222,900	55,970	278,870	6,847,491	222,900	55,970	19,452,251	1,160.19

(単位:kg)

## ウ 不燃系ごみ・資源物収集量

月	資源物										小計 II ④+⑤+⑥+⑦+⑧+⑨	自家搬入 (中間処理場) III	その他		合計 I+II+III+IV
	不燃系ごみ					委託							拠点回収 トレイ等 ⑨	委託 有害ごみ IV	
	委託		小計 I ①+②+③			びん ④	スプレー缶 ⑤	空き缶・金属 ⑥	ペットボトル ⑦	残渣合計 ⑧					
	燃やさない ごみ ①	プラスチック ごみ ②	不燃系 粗大ごみ ③												
4	127,264	192,210	59,560	379,034	(4,930)	3,960	(1,920)	(2,250)	9,100	3,347	154,776	0	3,020	536,830	
5	147,920	204,750	71,100	423,770	(4,350)	4,780	(1,430)	(2,810)	8,590	5,242	163,474	0	3,990	591,234	
6	114,989	170,810	46,470	332,269	(3,470)	4,170	(1,540)	(2,340)	7,350	3,961	143,982	0	2,390	478,641	
7	105,262	201,100	60,040	366,402	(4,070)	4,590	(1,440)	(3,020)	8,530	2,979	159,009	0	3,180	528,591	
8	110,318	189,730	64,840	364,888	(3,430)	4,030	(1,770)	(2,840)	8,040	3,294	164,035	0	3,200	532,123	
9	108,360	181,050	63,410	352,820	(3,840)	4,020	(1,650)	(2,810)	8,300	4,699	148,072	0	3,210	504,102	
10	139,012	200,280	56,710	396,002	(4,650)	4,570	(2,170)	(2,800)	9,620	3,263	166,948	0	4,350	567,300	
11	95,649	170,080	71,190	336,919	(3,870)	3,810	(1,560)	(2,420)	7,850	4,753	140,191	0	3,650	480,760	
12	137,906	172,690	58,810	369,406	(4,720)	4,120	(1,760)	(2,030)	8,510	4,458	142,910	0	4,140	516,456	
1	124,205	213,840	42,310	380,355	(5,430)	5,260	(1,930)	(2,650)	10,010	3,295	171,834	0	4,300	556,489	
2	91,906	160,020	69,910	321,836	(3,980)	3,790	(1,670)	(2,010)	7,660	4,126	144,639	0	3,310	469,785	
3	140,133	193,540	67,900	401,573	(5,370)	4,220	(1,880)	(2,190)	9,440	3,236	148,734	0	3,900	554,207	
合計	1,442,924	2,250,100	732,250	4,425,274	923,148	51,320	374,930	349,553	103,000	46,653	1,848,604	0	42,640	6,316,518	

※ ( )内は各残渣量を示す。



エ 不燃系ごみ・資源物処理量

(単位: kg)

月	資源物														合計	
	収集後資源化(施設資源化)				資源化量				資源物							
	小計A				戸別回収				資源物							
	不燃等資源化①	鉄屑類③	破碎不燃物⑤	①+②+③+④+⑤+⑥	生びん⑦	アルミ缶⑨	金属⑩	ペットボトル⑫	カレット⑬	トレイ⑭	ペットボトルキャップ⑮	くつ・かばん類⑯	小計B	資源化量計		その他
4	101,210	28,320	0	0	3,228	15,310	10,230						141,716	464,180	72,650	536,830
5	190,794	2,140	0	322,464	73,100	8,840	27,661	2,510	320	130	387					
	77,100	36,380	0		3,943	13,160	10,120									
6	203,790	2,640	0	319,910	76,790	10,110	30,739	4,470	310	143	319		150,104	470,014	121,220	591,234
	60,330	23,810	0		2,894	12,490	7,270									
7	170,529	2,040	0	256,709	69,990	7,650	28,207	3,230	310	122	299		132,462	389,171	89,470	478,641
	95,440	25,440	0		3,555	15,950	9,240									
8	191,102	2,290	0	314,272	74,335	7,600	32,230	2,260	330	156	233		145,889	460,161	68,430	528,591
	93,430	24,610	0		3,740	15,240	8,210									
9	181,288	2,080	0	301,408	76,225	8,840	36,416	2,620	320	170	184		151,965	453,373	78,750	532,123
	68,590	26,510	0		3,088	12,980	9,160									
10	171,040	2,280	0	268,420	64,930	7,710	33,185	3,810	380	206	303		135,752	404,172	99,930	504,102
	77,140	29,200	0		3,748	16,580	9,770									
11	198,992	2,420	0	307,752	79,590	7,830	31,977	2,500	390	128	245		152,758	460,510	106,790	567,300
	37,290	29,910	0		3,347	13,570	8,440									
12	162,989	2,470	0	232,659	65,305	7,210	25,906	3,950	370	152	281		128,531	361,190	119,570	480,760
	78,520	32,950	0		3,269	12,840	8,360									
1	183,836	2,540	0	297,846	69,290	7,900	24,163	3,640	370	217	231		130,280	428,126	88,330	516,456
	95,890	28,080	0		5,737	13,280	9,430									
2	200,185	2,450	0	326,605	88,405	7,890	28,527	2,630	350	142	173		156,564	483,169	73,320	556,489
	70,260	27,270	0		3,944	12,010	8,060									
3	161,446	2,080	0	261,056	72,800	8,800	23,449	3,470	350	112	194		133,189	394,245	75,540	469,785
	143,380	33,910	0		3,760	14,270	10,510									
合計	179,433	2,540	15,240	374,503	68,135	8,070	27,093	2,570	390	207	69		135,074	509,577	44,630	554,207
	998,580	346,390	0		44,253	167,680	108,800									
	2,195,424	27,970	15,240	3,583,604	878,895	98,450	349,553	37,660	4,190	1,885	2,918		1,694,284	5,277,888	1,038,630	6,316,518

## (4) 資源化量内訳

(単位:kg)

品 目	資源収集による資源化				施設資源化	合 計	
	戸別収集	拠点回収	集団回収	小 計			
新聞	557,080	—	483,290	1,040,370	—	1,040,370	
雑誌	2,988,655	—	552,758	3,541,413	—	3,541,413	
段ボール	1,099,060	—	315,029	1,414,089	—	1,414,089	
紙パック	2,850	—	5,564	8,414	—	8,414	
布	595,547	—	107,311	702,858	—	702,858	
剪定枝	1,549,695	—	—	1,549,695	—	1,549,695	
アルミ缶	167,680	—	27,055	194,735	—	194,735	
スチール缶	98,450	—	8,839	107,289	—	107,289	
金属	108,800	—	—	108,800	—	108,800	
びん	生びん	44,253	—	376	44,629	—	44,629
	カレット	878,895	37,660	—	916,555	—	916,555
ペットボトル	349,553	—	—	349,553	—	349,553	
トレイ	—	4,190	—	4,190	—	4,190	
乾燥生ごみ	14,025	32,739	—	46,764	—	46,764	
ペットボトルキャップ	—	1,885	—	1,885	—	1,885	
くつ・かばん類	—	2,918	—	2,918	—	2,918	
難再生古紙	—	7,840	—	7,840	—	7,840	
原料化等	—	—	—	—	3,194,004	3,194,004	
アルミ屑	—	—	—	—	27,970	27,970	
鉄屑類	—	—	—	—	346,390	346,390	
破砕不適物	—	—	—	—	0	0	
小型家電等	—	—	—	—	15,240	15,240	
合 計	8,454,543	87,232	1,500,222	10,041,997	3,583,604	13,625,601	

※ 上記の他に、東京たま広域資源循環組合にて1,160,191kgがエコセメント化されている。

## (5) 収集運搬車両

(単位:台)

車 種	班	生ごみ 乾燥物班	ふれあい収 集	予 備	合 計
塵芥車	—	—	—	2	2
深ボディーダンプ車	—	—	—	1	1
平ボディー車(消毒用)	—	—	—	1	1
軽貨物トラック	2	2	1	4	7
合 計	2	2	1	8	11

## (6) 集団回収実績

## ア 団体実施回数

実施団体	登録団体数	実施回数
子供会	38	387
自治会	85	1,585
その他の団体	22	322
合 計	145	2,294

## イ 奨励金 (単位:円)

市補助額	15,610,550
------	------------

## ウ 品目別回収実績

(単位:kg)

品 目	回収量
新聞	483,290
雑誌	552,758
段ボール	315,029
紙パック	5,564
布	107,311
アルミ缶	27,055
スチール缶	8,839
びん	376
合 計	1,500,222

(7) 生ごみ減量化処理機器の購入補助と生ごみ堆肥化容器の配布状況(家庭用)

区分 町別	補助の状況		配布状況	
	個数	補助金額(円)	世帯数	個数
東町	30	1,350,300	6	8
梶野町	29	1,242,000	1	1
関野町	2	100,000	0	0
緑町	29	1,337,200	5	5
中町	15	696,600	6	6
前原町	24	1,119,800	2	2
本町	39	1,786,800	2	3
桜町	4	199,200	3	3
貫井北町	21	941,300	4	4
貫井南町	21	968,400	9	11
合計	214	9,741,600	38	43

(8) 生ごみ堆肥化・肥料化事業の状況

事業の成果 (単位:kg)

項目	重量
市施設投入量(生ごみ換算)	131,872
生ごみ市民投入量(生ごみ換算)	18,170
戸別・拠点投入量(生ごみ換算)	57,881
集合住宅投入量(生ごみ換算)	15,418

事業に係る主な経費 (単位:円)

項目	金額
生ごみ処理 機器等借上料	19,330,812
生ごみ乾燥物 回収運搬委託料	2,463,400
合計	21,794,212

1-2 粗大ごみ処理

(1) 粗大ごみ処理件数

(単位:件)

月	4	5	6	7	8	9	10	11	12	1	2	3	合計
件数	3,496	3,856	3,397	3,597	3,592	3,998	3,935	4,052	3,918	3,111	3,203	3,399	43,554

(2) 粗大ごみの種類及び数量

(単位:台、個)

種類	4	5	6	7	8	9	10	11	12	1	2	3	合計
布団	2,262	1,463	1,177	1,214	1,309	1,235	1,262	1,447	1,180	896	1,049	1,133	15,627
自転車類	695	403	362	326	377	406	452	437	373	245	345	352	4,773
いす・座椅子	1,414	830	678	806	726	817	805	849	760	543	652	739	9,619
棚類	1,064	555	441	534	482	510	540	479	509	397	470	624	6,605
じゅうたん(敷物)	684	337	418	387	417	413	398	401	388	266	304	344	4,757
掃除機	320	174	155	186	175	197	175	190	187	151	166	195	2,271
ストーブ(ファンヒーター)	370	202	130	119	133	125	117	175	223	151	156	182	2,083
テーブル(座卓)	635	327	248	304	284	311	341	333	297	249	276	298	3,903
AV機器	122	114	44	72	71	88	75	52	78	69	66	82	933
ダンス	361	207	141	144	163	187	177	188	185	154	165	203	2,275
衣装ケース	878	497	342	390	377	377	417	388	392	296	379	431	5,164
カラーボックス(小棚)	948	429	348	383	406	436	458	387	447	332	368	510	5,452
ソファ	229	112	94	117	120	134	125	115	114	100	101	115	1,476
マットレス	450	246	182	200	201	244	223	177	194	167	179	243	2,706
ベッド	417	227	155	166	185	198	178	161	165	127	206	247	2,432
ベッドマット	243	115	100	108	112	139	124	95	82	84	95	128	1,425
電子レンジ	285	162	128	164	145	189	198	170	192	167	177	197	2,174
スキー・スノーボード	96	73	71	52	47	43	61	29	48	42	38	38	638
扇風機・冷風機	184	121	146	187	212	223	217	257	186	125	120	125	2,103
こたつ	177	124	74	82	70	72	77	96	99	79	91	90	1,131
机	172	75	65	72	87	67	72	49	75	63	77	120	994
ガステーブル	190	66	50	72	55	78	79	58	68	67	61	98	942
ミシン	65	34	34	32	33	27	32	35	28	22	21	24	387
健康・運動器具	129	87	77	62	52	65	79	88	83	73	69	65	929
ベビー用品	200	124	100	120	119	121	131	90	153	91	95	119	1,463
プリンター	194	91	128	126	102	124	95	114	126	147	112	109	1,468
物置(スチール保管庫)	25	11	8	5	13	22	9	9	9	5	6	11	133
その他	4,961	2,847	2,263	2,483	2,428	2,781	2,935	2,974	2,927	1,969	2,162	2,401	33,131
合計	17,770	10,053	8,159	8,913	8,901	9,629	9,852	9,843	9,568	7,077	8,006	9,223	116,994

## 2 犬・猫等死体処理

(単位:匹)

内 訳 月 別	犬			猫			その他			合 計
	野良	飼	計	野良	飼	計	野良	飼	計	
4	0	0	0	4	1	5	4	0	4	9
5	0	0	0	7	0	7	6	2	8	15
6	0	1	1	8	0	8	3	0	3	12
7	0	1	1	3	1	4	5	0	5	10
8	0	1	1	10	3	13	5	0	5	19
9	0	0	0	6	2	8	6	0	6	14
10	0	1	1	8	2	10	7	1	8	19
11	0	1	1	4	2	6	2	0	2	9
12	0	0	0	6	0	6	2	0	2	8
1	0	1	1	8	0	8	2	0	2	11
2	0	0	0	5	0	5	3	0	3	8
3	0	1	1	4	0	4	2	1	3	8
合 計	0	7	7	73	11	84	47	4	51	142

## 3 し尿処理

### (1) 収集件数

ア 一般家庭等

(単位:件)

区 分	一 般 家 庭	多量排出事業所
申込世帯数	0	0

イ 仮設トイレ

(単位:件)

汲取り回数	442
-------	-----

### (2) 収集終末処理状況

(単位:kℓ)

内 訳 区 分	収 集		運 搬	
	委 託	年間収集量	97.8	年間運搬量
月間収集量		8.2	月間運搬量	8.2
一日平均収集量		0.5	一日平均運搬量	1.3

年間収集日数 204日 年間運搬日数: 74日

### (3) し尿浄化槽清掃件数

(単位:件)

腐 敗 型		バ ッ キ 型		合 計
一般世帯	事業所	一般世帯	事業所	
3	0	2	0	5

#### 4 ごみゼロ化推進会議活動状況

##### (1) 開催状況

	開催日	場 所	内 容
1	31.4.22	市役所	ごみゼロ化推進会議役員会 令和1年度ごみゼロ化推進会議総会について
2	元.5.15	中間処理場	令和1年度ごみゼロ化推進会議総会 各部会事業報告・事業計画 ごみゼロ化推進会議の活動について ごみの分別について
3	元.6.18	新小金井駅前	路上禁煙地区キャンペーン(まち美化部会にて実施)
4	元.6.25	中間処理場	ごみゼロ化推進会議役員会 各部会からの報告について等
5	元.7.8	武蔵小金井駅前	ごみ減量啓発キャンペーン
6	元.7.16	武蔵小金井駅前	路上禁煙地区キャンペーン(まち美化部会にて実施)
7	元.7.23	市役所	ごみゼロ化推進会議役員会 ごみに関するワークショップについて等
8	元.7.30	東小金井駅前	ごみ減量啓発キャンペーン
9	元.9.17	東小金井駅前	路上禁煙地区キャンペーン(まち美化部会にて実施)
10	元.9.24	市役所	ごみゼロ化推進会議役員会 各部会からの報告について等
11	元.10.15	新小金井駅前	路上禁煙地区キャンペーン(まち美化部会にて実施)
12	元.10.29	市役所	ごみゼロ化推進会議役員会 各部会からの報告について等
13	元.11.8	店舗前	店舗前等ごみ減量啓発キャンペーン(まち美化部会にて実施)
14	元.11.19	武蔵小金井駅前	路上禁煙地区キャンペーン(まち美化部会にて実施)
15	元.11.22	ごみ処理施設	ごみ処理施設見学会
16	元.11.26	市役所	ごみゼロ化推進会議役員会 ごみ処理施設見学会について等
17	元.12.17	東小金井駅前	路上禁煙地区キャンペーン(まち美化部会にて実施)
18	2.1.21	新小金井駅前	路上禁煙地区キャンペーン(まち美化部会にて実施)
19	2.1.28	市役所	ごみゼロ化推進会議役員会 ごみゼロ化推進会議主催講演会について等
20	2.2.5	武蔵小金井駅前	ごみ減量啓発キャンペーン
21	2.2.10	東小金井駅前	ごみ減量啓発キャンペーン
22	2.2.18	武蔵小金井駅前	路上禁煙地区キャンペーン(まち美化部会にて実施)
23	2.2.25	市役所	ごみゼロ化推進会議役員会 各部会からの報告について等
24	2. 3.16～20	市内	不法投棄防止キャンペーン(まち美化部会にて実施)

##### (2) 各部会の開催状況

部会名	内 容	開 催 日
ごみゼロ化 啓発部会	運営委員会	31.4.19、元.6.21、元.7.19、元.9.13、元.10.11、元.12.6、2.1.17
	全 体 会	31.4.26、元.5.24、元.6.28、元.7.26、元.9.20、元.10.25、 元.12.13、2.1.24、2.2.21
事業所部会	運営委員会 ・全体会	31.4.16、元.5.15、元.6.18、元.7.16、元.8.21、元.9.18 元.10.15、元.11.19、2.1.21、2.2.18
まち美化部会	運営委員会	元.9.6、2.2.5
	全 体 会	元.10.3

### 第3 施設係

上段:搬入数(台)  
下段:搬入量(kg)

#### 1 搬入状況

	不燃ごみ		粗大ごみ	スプレー缶	有害ごみ	資源物残渣			リサイクル粗大残渣	合計
	プラスチックごみ	燃やさないごみ				小計	缶	ペットボトル		
令和元年度計	2,807	1,772	4,579	514	515	257	257	55	0	8,919
月平均	2,250,100	1,435,150	3,685,250	51,320	59,950	20,720	30,170	52,110	0	4,910,660
日平均	233.9	147.7	381.6	42.8	42.9	21.4	21.4	4.6	0.0	743.3
	187,508.3	119,595.8	307,104.2	4,276.7	4,995.8	1,726.7	2,514.2	4,342.5	0.0	409,221.7
	10.9	6.9	17.8	2.0	2.0	1.0	1.0	0.2	0.0	34.7
	8,755.3	5,584.2	14,339.5	199.7	233.3	80.6	117.4	202.8	0.0	19,107.6

※ 日平均は、中間処理場の稼働日数257日で除した数値

上段:搬入数(台)  
下段:搬出量(kg)

#### 2 搬出状況

	廃プラ資源化	不燃物資源化	可燃粗大	鉄屑	アルミ屑	金属	破碎不適物	有害物	布団	再利用	小型家電等	合計
月平均	2,199,630	1,994,570	222,900	321,420	27,970	24,970	0	42,640	55,970	0	15,240	4,905,310
日平均	37.8	21.8	2.6	12.5	21.4	2.6	0.0	14.2	4.3	0.0	0.2	117.4
	183,302.5	166,214.2	18,575.0	26,785.0	2,330.8	2,080.8	0.0	3,553.3	4,664.2	0.0	1,270.0	408,775.8
	1.8	1.0	0.1	0.6	1.0	0.1	0.0	0.7	0.2	0.0	0.0	5.5
	8,558.9	7,761.0	867.3	1,250.7	108.8	97.2	0.0	165.9	217.8	0.0	59.3	19,086.8

※ 小型家電等は、搬出先計量値

※ 日平均は、中間処理場の稼働日数257日で除した数値

#### 3 稼働日数及び破碎機運転時間

稼働日数(日)	257
運転時間(h:m)	1,226:25

## 第4 ごみ処理施設担当

### 1 小金井市ごみ総合対策推進本部の開催

回数	開催日	場所	議 題
第1回	元. 11. 19	市役所	1 浅川清流環境組合の新可燃ごみ処理施設整備・運営事業について 2 広域支援の状況について 3 清掃関連施設整備事業の進捗状況について 4 その他

### 2 新可燃ごみ処理施設整備・運営事業

新可燃ごみ処理施設の設置及び運営等を共同して行うことを目的に設立した浅川清流環境組合（構成市：日野市、国分寺市、小金井市）では、令和2年度の新可燃ごみ処理施設本格稼働を目指して進めてきた建設工事が完了し、令和2年3月に新施設が竣工した。本市は、組合構成団体として与えられた責任を果たした。





環境部  
下水道課

業務設備係  
工務維持係



# 第1 業務設備係

## 1 公共下水道事業審議会

	月 日	内 容
第1回	5.20	・平成31年度予算について ・その他

## 2 受益者負担金及び下水道使用料収入額

(単位：円)

受益者負担金	0
下水道使用料	977,441,120

## 3 起債償還・借入状況

(単位：円)

	前年度末現在高	元金（償還額）	新規借入額	本年度末現在高
		利子		
公共下水道	285,191,423	24,818,415	0	260,373,008
		6,492,783		
流域下水道	976,311,189	72,381,200	0	903,929,989
		21,771,029		
計	1,261,502,612	97,199,615	0	1,164,302,997
		28,263,812		

## 4 汚水量・雨水量及び流域下水道維持管理負担金

汚水量	12,031,587m <sup>3</sup>
雨水量	7,426,062m <sup>3</sup>
計	19,457,649m <sup>3</sup>
流域下水道維持管理負担金	746,693,654円

5 排水設備届出状況

(単位：件)

内 容	件 数
汲取り便所の改造工事	0
し尿浄化槽の切替工事	0
新 築 工 事	543
排水設備の増改築工事その他	2
計	545

6 雨水浸透施設設置状況

浸透施設設置住宅軒数	浸 透 施 設 設 置 数 量			
	浸透ます	簡易浸透ます	浸透管	浸透人孔
498軒	1,659個	385個	807.5m	2個

7 雨水浸透施設等設置助成金交付状況

助成金交付件数	助成金交付額	浸透施設設置数量	
		浸透ます	浸透管
2件	130,000円	4個	0m

8 水質検査実施及び規制基準超過事業場状況

特 定 事 業 場 等	水 質 検 査 実 施 状 況			20事業場	71検体
	規 制 基 準 値 超 過	事 業 場 数		7事業場	9検体
		指 導 状 況	注 意	6事業場	8件
			聴 聞	0事業場	0件
			警 告	1事業場	1件
命 令	0事業場		0件		

流域下水道幹線接続点	10か所	24検体
------------	------	------

9 特定施設・除外施設監視状況

項 目	回 数
立 入 調 査	71回

## 第2 工務維持係

### 1 公共下水道築造工事

件名	施工期間	金額(円)	施工業者
前原町二丁目ほか1箇所管きよ更生工事	7.19 ~ 11.29	26,059,000	金澤建設(株)
マンホールトイレ用下水道施設設置工事	元. 9.13 ~ 2.1.17	14,718,000	鴨下設備工業(株)
デザインマンホール蓋設置工事	元. 11.14 ~ 2.1.31	990,000	新発田建設(株)
マンホール鉄蓋取替工事	元. 12.17 ~ 2.3.6	10,986,580	日昇工業(株)

### 2 公共下水道維持管理工事

#### (1) 単価契約工事

件名	施工期間	金額(円)	施工業者
公共下水道維持管理工事(1-1)	5.21 ~ 7.23	1,268,058	金澤建設(株)
公共下水道維持管理工事(1-2)	4.1 ~ 7.24	1,856,513	(有)旭設備工業
公共下水道維持管理工事(1-3)	4.22 ~ 7.29	3,049,394	鴨下設備工業(株)
公共下水道維持管理工事(1-4)	4.1 ~ 8.5	2,158,939	小野建設(株)
公共下水道維持管理工事(1-5)	4.1 ~ 8.29	4,240,766	(株)加藤工業
公共下水道維持管理工事(1-6)	7.12 ~ 9.5	777,973	管清工業(株)西東京営業所
公共下水道維持管理工事(1-7)	7.2 ~ 9.13	523,793	鴨下設備工業(株)
公共下水道維持管理工事(1-8)	4.22 ~ 9.25	1,225,927	(有)旭設備工業
公共下水道維持管理工事(1-9)	7.4 ~ 9.26	803,741	小野建設(株)
公共下水道維持管理工事(1-10)	6.14 ~ 9.30	3,451,820	(株)加藤工業
公共下水道維持管理工事(1-11)	9.10 ~ 9.30	246,811	鴨下設備工業(株)
公共下水道維持管理工事(1-12)	10.8 ~ 12.24	775,275	関建設工業(株)
公共下水道維持管理工事(1-13)	8.27 ~ 12.24	1,238,606	(有)旭設備工業
公共下水道維持管理工事(1-14)	11.11 ~ 12.25	477,854	新発田建設(株)
公共下水道維持管理工事(1-15)	9.18 ~ 12.25	545,735	小野建設(株)
公共下水道維持管理工事(1-16)	10.15 ~ 12.26	77,040	鴨下設備工業(株)
公共下水道維持管理工事(1-17)	元. 8.27 ~ 2.1.30	882,798	倭土木工業(株)
公共下水道維持管理工事(1-18)	元. 10.2 ~ 2.1.30	4,985,927	管清工業(株)西東京営業所
公共下水道維持管理工事(1-19)	元. 10.1 ~ 2.1.31	2,728,536	(株)加藤工業
公共下水道維持管理工事(1-20)	元. 11.29 ~ 2.1.31	2,024,353	鴨下設備工業(株)
公共下水道維持管理工事(1-21)	元. 10.15 ~ 2.2.3	4,947,677	管清工業(株)西東京営業所
公共下水道維持管理工事(1-22)	元. 11.11 ~ 2.2.4	782,879	新発田建設(株)
公共下水道維持管理工事(1-23)	1.22 ~ 2.19	225,929	(有)旭設備工業
公共下水道維持管理工事(1-24)	元. 10.17 ~ 2.2.19	3,180,866	(株)加藤工業
公共下水道維持管理工事(1-25)	31. 4.24 ~ 2.2.25	3,968,118	日昇工業(株)
公共下水道維持管理工事(1-26)	元. 10.8 ~ 2.2.25	1,262,065	小野建設(株)
公共下水道維持管理工事(1-27)	元. 12.12 ~ 2.3.2	4,066,706	(株)加藤工業
公共下水道維持管理工事(1-28)	元. 11.15 ~ 2.3.3	116,007	関建設工業(株)
公共下水道維持管理工事(1-29)	元. 10.29 ~ 2.3.5	1,663,469	金澤建設(株)

公共下水道維持管理工事(1-30)	元. 10. 17 ~ 2. 3. 9	2,994,272	(株)加藤工業
公共下水道維持管理工事(1-31)	1. 20 ~ 3. 10	3,821,127	(株)加藤工業
公共下水道維持管理工事(1-32)	元. 7. 4 ~ 2. 3. 11	3,955,320	日昇工業(株)
公共下水道維持管理工事(1-33)	31. 4. 24 ~ 2. 3. 12	1,586,000	日昇工業(株)
公共下水道維持管理工事(1-34)	3. 5 ~ 3. 17	391,392	(有)旭設備工業
公共下水道維持管理工事(1-35)	元. 10. 29 ~ 2. 3. 19	1,738,581	関建設工業(株)
公共下水道維持管理工事(1-36)	元. 8. 30 ~ 2. 3. 19	2,675,017	金澤建設(株)

### 3 委 託

#### (1) 請 負

件 名	施 工 期 間	金 額 (円)	施 工 業 者
東小金井駅北口土地区画整理事業下水道整備等委託	31. 4. 1 ~ 2. 2. 28	7,472,339	東京都都市づくり公社
マンホールトイレ用下水道施設実施設計及び耐震診断委託	元. 7. 29 ~ 2. 2. 20	35,530,000	(株)協和コンサルタンツ
管路施設調査委託	8. 8 ~ 12. 5	12,650,000	(株)井田環境サービス

#### (2) 単価契約

件 名	施 工 期 間	金 額 (円)	施 工 業 者
公共下水道管きよ及び雨水樹清掃委託(1-1)	7. 12 ~ 8. 5	722,520	(株)加藤商事小金井営業所
公共下水道管きよ及び雨水樹清掃委託(1-2)	7. 18 ~ 8. 29	708,156	(株)加藤商事小金井営業所
公共下水道管きよ及び雨水樹清掃委託(1-3)	5. 30 ~ 9. 5	471,744	(株)三凌商事
公共下水道管きよ及び雨水樹清掃委託(1-4)	5. 30 ~ 9. 6	4,738,716	(株)加藤商事小金井営業所
公共下水道管きよ及び雨水樹清掃委託(1-5)	8. 6 ~ 9. 25	471,744	(株)三凌商事
公共下水道管きよ及び雨水樹清掃委託(1-6)	5. 30 ~ 9. 26	5,017,464	(株)三凌商事
公共下水道管きよ及び雨水樹清掃委託(1-7)	9. 6 ~ 10. 31	480,480	(株)三凌商事
公共下水道管きよ及び雨水樹清掃委託(1-8)	9. 18 ~ 10. 31	480,480	(株)三凌商事
公共下水道管きよ及び雨水樹清掃委託(1-9)	1. 14 ~ 3. 4	2,961,420	(株)三凌商事
公共下水道管きよ及び雨水樹清掃委託(1-10)	1. 14 ~ 3. 18	2,961,420	(株)加藤商事小金井営業所
公共下水道管きよ及び雨水樹清掃委託(1-11)	3. 17 ~ 3. 23	437,800	(株)三凌商事
汚泥処分委託(1-1)	6. 7 ~ 6. 28	380,300	(有)中村組
汚泥処分委託(1-2)	7. 5 ~ 7. 31	1,117,054	(有)中村組
汚泥処分委託(1-3)	8. 15 ~ 8. 30	127,180	(有)中村組
汚泥処分委託(1-4)	9. 2 ~ 9. 27	266,781	(有)中村組
汚泥処分委託(1-5)	10. 1 ~ 10. 31	87,538	(有)中村組
汚泥処分委託(1-6)	2. 3 ~ 3. 19	212,520	(有)中村組
汚泥処分委託(1-7)	3. 2 ~ 3. 23	160,655	(有)中村組

4 自費工事及び開発行為数

(1) 自費工事(汚水柵設置等)

205 件

(2) 開発行為(下水道施設)

7 件

5 下水道台帳閲覧数・料金

2,440 件

23,340 円





**福祉保健部**

**地域福祉課**

地 域 福 祉 係  
生 活 福 祉 係



# 第1 地域福祉係

## 1 民生委員・児童委員関係

### (1) 民生委員推せん会

開催日	内容
7.12	(1) 民生委員・児童委員の一斉改選に伴う再任候補者の推薦について (2) 民生委員・児童委員の一斉改選に伴う新任候補者の推薦について
2.25	民生委員・児童委員の欠員に伴う新任候補者の推薦について

### (2) 会議

民生委員児童委員協議会	
会長会	12回
定例会（合同協議会）	3回
定例会（単位民協協議会）	8回
事項別部会（生活福祉部会・高齢福祉部会・児童福祉部会 障がい福祉部会・子育て支援部会）	随時
主任児童委員部会	11回
地区連絡協議会	1回
会長会と各部会との連絡会	2回
高齢者ネットワーク委員会	3回
高齢者町別協議会	随時
子ども家庭支援活動委員会	3回
子ども町別協議会	随時

### (3) 全体研修

1 春季研修（5月21日実施）
内容 「認知症対応講座」
～認知症の方に対する対応と連携の仕方について～
講師 各地域包括支援センター認知症地域支援推進員
2 管外視察研修（11月12日～13日実施）
視察先 「日本盲導犬総合センター（静岡県富士宮市）」
「伊豆医療福祉センター（静岡県伊豆の国市）」

### (4) その他の活動

1 市内小・中学校訪問	6 避難行動要支援者支援活動
2 民生委員・児童委員PRイベント実施	7 市総合防災訓練参加
3 なかよし市民まつりへの参加	8 歳末たすけあい等社協活動への協力
4 高齢者地域福祉ネットワーク活動	9 赤い羽根共同募金への協力
5 児童委員活動推進運動	10 行政協力活動

2 小金井市社会福祉協議会に対する助成状況

小金井市社会福祉協議会総事業費	左の内市補助金支出済額
208,097,062円	82,256,000円

3 福祉サービス苦情調整委員

(1) 苦情等対応状況

(単位：件)

区分	市内 在住者	市外 在住者	申立人			対応方法		
			本人	家族	その他	来所	郵送	電話等
件数	7	1	7	1	0	0	0	8

(2) 内容別苦情等対応状況

(単位：件)

サービス種別	対応件数
介護保険	1
高齢者福祉	0
障がい者福祉	0
障害者総合支援法	3
児童福祉	1
生活保護	3
その他福祉	0
管轄外	0
合計	8

4 権利擁護センター

(1) 相談件数

(単位：件)

区分	問合せ件数	初回相談件数	相談/援助件数
権利擁護	27	71	8,749
法律	2	3	1
福祉サービス	0	0	0
成年後見	23	83	254
苦情	0	0	13
生活相談	0	0	0
その他	109	12	14
小計	161	169	9,031
合計	9,361		

(2) 契約件数 (単位：件)

契約締結件数	116
契約準備件数	4

5 在日外国人等高齢者・障害者福祉給付金給付状況

対象者数 (人)	給付金額 (円)
0	0

6 社会を明るくする運動

(1) 会議

月 日	場 所	内 容
5.29	市役所	・第69回社会を明るくする運動実施要領及び実施について
10.21	市役所	・強調月間事業報告について ・標語の審査について

(2) 事業

月 日	場 所	内 容
7.1	市内2駅	・駅頭広報活動
7.24	中央大学附属高等学校 講堂	・映画会「SING」
7.27	武蔵小金井駅周辺	・街頭広報活動 (阿波踊り大会会場で社明うちわ配布)

7 福祉サービス第三者評価受審費補助状況

種 別	件数	補助金額 (円)
認知症対応型共同生活介護 (認知症高齢者グループホーム)	5	1,923,000
小規模多機能型居宅介護	2	510,000
放課後等デイサービス	1	300,000
認可保育所	4	2,394,000
認証保育所	1	558,000
認定こども園	1	450,000
合 計	14	6,135,000

8 低所得者・離職者対策事業

受験生チャレンジ支援貸付金の内訳

区分		件数	金額(円)
塾代	中学3年生	11	2,135,300
	高校3年生	8	1,460,200
受験料	高校	11	214,300
	大学	10	600,200
合計		40	4,410,000

9 避難行動要支援者支援事業

(1) 申請等の人数 (単位：人)

内容	人数
災害時要配慮者数	4,250
避難行動要支援者数	1,626

(2) モデル事業

モデル事業実施地区数	7地区
------------	-----

10 保健福祉総合計画推進事業

地域福祉推進委員会開催状況

区分	開催日	議題
第1回	12.13	<ul style="list-style-type: none"> <li>・委嘱状交付式</li> <li>・会長および副会長の選出</li> <li>・地域福祉推進委員会及び第2期保健福祉総合計画の概要</li> <li>・福祉総合相談窓口の整備について</li> <li>・地域福祉計画の平成30年度実績報告及び評価について</li> <li>・地域協議会について</li> </ul>
第2回	2.12	<ul style="list-style-type: none"> <li>・地域福祉計画の平成30年度実績報告及び評価について</li> </ul>

## 第2 生活福祉係

### 1 生活保護

#### (1) 嘱託医の医療要否意見書の検討状況 (単位:件)

内 容		件 数
医療要否意見書	入院	357
	入院外	2,329
	精神科・入院	253
治療材料・移送費・施術		443
看護要否意見書		48
その他(請求書・加算等)		190
計		3,620

#### (2) 扶助別被保護世帯及び人員 (単位:世帯/人)

被保護		生活扶助		住宅扶助		教育扶助		介護扶助		医療扶助		生業扶助	
世帯	人員	世帯	人員	世帯	人員	世帯	人員	世帯	人員	世帯	人員	世帯	人員
1,565	1,753	1,329	1,481	1,393	1,561	23	31	251	255	1,171	1,284	16	20

#### (3) 保護費支給状況 (単位:円/%)

扶 助 別	支 出 額	比 率
生活扶助	1,089,289,846	31.54
住宅扶助	827,803,545	23.97
教育扶助	3,562,348	0.10
介護扶助	61,574,295	1.78
医療扶助	1,448,221,798	41.94
出産扶助	6,000	0.00
生業扶助	2,997,364	0.09
葬祭扶助	8,558,592	0.25
保護施設事務費	10,490,663	0.30
就労自立給付金	380,051	0.01
進学準備給付金	600,000	0.02
合 計	3,453,484,502	100.00

#### (4) 申請等の件数 (単位:件)

内 容	件 数
申 請	296
取 り 下 げ	4
却 下	13
保 護 開 始	292
保 護 廃 止	259

## (5) 法外援護費

## ア 被保護者に対する一時金扶助等の支給状況

(単位:円/件)

種別	区分	単価	件数	小計	合計	
こどもの日祝金	学童服	小学生	11,400	17	193,800	262,200
		中学生	11,400	6	68,400	
	運動衣	小学生	4,100	19	77,900	123,000
		中学生	4,100	11	45,100	
夏季健全育成費		3,300	29	95,700	95,700	
就職支度金		51,500	0	0	0	
修学旅行支度金	小学生	4,300	3	12,900	38,400	
	中学生	8,500	3	25,500		
図書券給付		2,000	49	98,000	98,000	
入浴券給付		440	492	216,480	216,480	
家電リサイクル費	冷蔵庫	2,916	1	2,916	206,416	
		3,672	7	25,704		
		3,740	3	11,220		
		4,730	3	14,190		
		5,092	1	5,092		
		5,186	1	5,186		
	テレビ	1,836	1	1,836		
		1,870	2	3,740		
		2,376	1	2,376		
		2,916	6	17,496		
		2,970	6	17,820		
		3,094	3	9,282		
		3,688	1	3,688		
	液晶テレビ	2,970	5	14,850		
		3,756	1	3,756		
	洗濯機	2,484	11	27,324		
		2,530	10	25,300		
		3,202	2	6,404		
		3,261	1	3,261		
	エアコン	972	2	1,944		
		990	1	990		
		2,041	1	2,041		
	合 計					1,040,196

## イ 被保護者自立促進事業に係る支給状況 (単位:件/円)

区 分	件 数	合 計
就 労 支 援	5	125,656
社 会 参 加 活 動 支 援	1	2,000
地 域 生 活 移 行 支 援	26	573,020
健 康 増 進 支 援	1	14,080
次 世 代 育 成 支 援	5	570,764
合 計	38	1,285,520



## 2 生活困窮者自立支援制度

### (1) 自立相談支援事業、家計改善支援事業

#### ア 受付件数

内容	件数	内容	件数
新規相談受付件数（件）	170	家計改善支援利用件数（件）	37
プラン作成件数（件）	67		
就労支援対象者数（人）	33		

#### イ 相談内容

(単位：件)

相談内容	延べ件数	相談内容	述べ件数
病気や健康、障害	182	地域との関係	0
住まい	172	家族との関係	62
収入・生活費	379	子育て	21
家賃・ローンの支払い	116	介護	20
税金や公共料金等の支払い	107	ひきこもり・不登校	13
債務	127	D V ・ 虐待	6
仕事探し、就職	168	食べるものがない	33
仕事上の不安やトラブル	20	その他（居場所がない等）	23
		合計	1,449

### (2) 住居確保給付金

#### ア 申請等の件数 (単位：件)

内容		件数
申請	新規	5
	延長	4
	再延長	2
決定	新規	5
	延長	4
	再延長	2

#### イ 住居確保給付金の支給状況

支給決定者数(人)	支給総額(円)
11	1,053,200

### (3) 学習支援事業

#### ア 実施者数 (単位：人)

学年	人数
中学3年生	3
中学2年生	4
中学1年生	2
合計	9

#### イ 実施回数

年間実施回数	312回
1世帯1か月平均回数	2.9回



**福祉保健部**

**自立生活支援課**

障 害 福 祉 係  
相 談 支 援 係



# 第 1 障 害 福 祉 係

(1) 特別児童扶養手当受給資格者状況

区 分	受 給 資 格 者
特 別 児 童 扶 養 手 当	126人

(2) 特別障害者手当支給状況

受 給 者	延 人 数	支 給 金 額
142人	1,606人	43,616,380円

(3) 障害児福祉手当支給状況

受 給 者	延 人 数	支 給 金 額
46人	515人	7,605,370円

(4) 福祉手当支給状況

受 給 者	延 人 数	支 給 金 額
2人	24人	354,400円

(5) 心身障害者福祉手当

ア 受給者状況

(単位：人)

区 分		人 数	
受 給 者	都 制 度	知的障がい者 1 ～ 3 度	159
		身体障がい者 1 ・ 2 級	571
		小 計	730
	市 制 度	知的障がい者 1 ～ 3 度の都制度非該当	13
		知的障がい者 4 度	202
		身体障がい者 1 ・ 2 級の都制度非該当	8
		身体障がい者 3 ・ 4 級	417
		身体障がい者 5 ・ 6 級	125
	小 計	765	
	合 計		1,495
資 格 喪 失 者	転 出	39	
	死 亡	35	
	他 制 度 へ の 移 行	48	
	そ の 他	29	
	合 計	151	

イ 支給状況

(単位：円)

障がい区分	障がい程度	月額	支給金額
都 制 度	知的障がい者	1～3度	15,500
	身体障がい者	1・2級	15,500
	小計		
市 制 度	知的障がい者	1～3度	9,500
		4度	6,500
	身体障がい者	1・2級	9,500
		3・4級	6,500
		5・6級	1,500
	小計		
支払調整			0
合 計			186,624,000

(6) 難病患者福祉手当

ア 支給状況

受給者数	月額	支給金額
798人	7,000円	98,441,000

イ 疾病別受給者数 (対象疾病数 345)

(単位：人)

No.	疾病名	人数
1	球脊髄性筋萎縮症	1
2	筋萎縮性側索硬化症	1
3	脊髄性筋萎縮症	
4	原発性側索硬化症	
5	進行性核上性麻痺	8
6	パーキンソン病	110
7	大脳皮質基底核変性症	6
8	ハンチントン病	2
9	神経有棘赤血球症	
10	シャルコー・マリー・トゥース病	2
11	重症筋無力症	26
12	先天性筋無力症候群	
13	多発性硬化症／視神経脊髄炎	15
14	慢性炎症性脱髄性多発神経炎 ／多発性運動ニューロパチー	1
15	封入体筋炎	1
16	クロウ・深瀬症候群	
17	多系統萎縮症	7
18	脊髄小脳変性症 (多系統萎縮症を除く。)	14
19	ライソゾーム病	

No.	疾病名	人数
20	副腎白質ジストロフィー	
21	ミトコンドリア病	
22	もやもや病	7
23	プリオン病	
24	亜急性硬化性全脳炎	
25	進行性多巣性白質脳症	
26	HTLV-1関連脊髄症	
27	特発性基底核石灰化症	1
28	全身性アミロイドーシス	1
29	ウルリッヒ病	
30	遠位型ミオパチー	
31	ベスレムミオパチー	
32	自己貪食空胞性ミオパチー	
33	シュワルツ・ヤンペル症候群	
34	神経線維腫症	3
35	天疱瘡	
36	表皮水疱症	
37	膿疱性乾癬 (汎発型)	
38	ステーヴンス・ジョンソン症候群	
39	中毒性表皮壊死症	1
40	高安動脈炎	

No.	疾 病 名	人 数
41	巨細胞性動脈炎	4
42	結節性多発動脈炎	2
43	顕微鏡的多発血管炎	3
44	多発血管炎性肉芽腫症	3
45	好酸球性多発血管炎性肉芽腫症	2
46	悪性関節リウマチ	1
47	バージャー病	1
48	原発性抗リン脂質抗体症候群	1
49	全身性エリテマトーデス	50
50	皮膚筋炎／多発性筋炎	18
51	全身性強皮症	27
52	混合性結合組織病	14
53	シェーグレン症候群	19
54	成人スチル病	5
55	再発性多発軟骨炎	
56	ベーチェット病	11
57	特発性拡張型心筋症	4
58	肥大型心筋症	4
59	拘束型心筋症	
60	再生不良性貧血	10
61	自己免疫性溶血性貧血	1
62	発作性夜間ヘモグロビン尿症	
63	特発性血小板減少性紫斑病	10
64	血栓性血小板減少性紫斑病	
65	原発性免疫不全症候群	2
66	IgA腎症	3
67	多発性嚢胞腎	3
68	黄色靭帯骨化症	2
69	後縦靭帯骨化症	21
70	広範脊柱管狭窄症	3
71	特発性大腿骨頭壊死症	15
72	下垂体性ADH分泌異常症	1
73	下垂体性TSH分泌亢進症	
74	下垂体性PRL分泌亢進症	2
75	クッシング病	
76	下垂体性ゴナドトロピン分泌亢進症	
77	下垂体性成長ホルモン分泌亢進症	2
78	下垂体前葉機能低下症	9
79	家族性高コレステロール血症 (ホモ接合体)	1
80	甲状腺ホルモン不応症	
81	先天性副腎皮質酵素欠損症	2
82	先天性副腎低形成症	

No.	疾 病 名	人 数
83	アジソン病	
84	サルコイドーシス	11
85	特発性間質性肺炎	10
86	肺動脈性肺高血圧症	2
87	肺静脈閉塞症／肺毛細血管腫症	
88	慢性血栓塞栓性肺高血圧症	5
89	リンパ脈管筋腫症	
90	網膜色素変性症	17
91	パッド・キアリ症候群	
92	特発性門脈圧亢進症	
93	原発性胆汁性胆管炎	15
94	原発性硬化性胆管炎	3
95	自己免疫性肝炎	8
96	クローン病	36
97	潰瘍性大腸炎	107
98	好酸球性消化管疾患	
99	慢性特発性偽性腸閉塞症	
100	巨大膀胱短小結腸腸管蠕動不全症	
101	腸管神経節細胞僅少症	
102	ルビンシュタイン・テイビ症候群	
103	CFC症候群	
104	コステロ症候群	
105	チャージ症候群	
106	クリオピリン関連周期熱症候群	
107	若年性特発性関節炎	
108	TNF受容体関連周期性症候群	
109	非典型溶血性尿毒症症候群	2
110	ブラウ症候群	
111	先天性ミオパチー	1
112	マリネスコ・シェーグレン症候群	
113	筋ジストロフィー	4
114	非ジストロフィー性ミオトニー症候群	
115	遺伝性周期性四肢麻痺	
116	アトピー性脊髄炎	
117	脊髄空洞症	1
118	脊髄髄膜瘤	
119	アイザックス症候群	
120	遺伝性ジストニア	
121	神経フェリチン症	
122	脳表ヘモジデリン沈着症	
123	禿頭と変形性脊椎症を伴う常染色体劣性白質脳症	
124	皮質下梗塞と白質脳症を伴う常染色体優性脳動脈症	

No.	疾 病 名	人 数
125	神経軸索スフェロイド形成を伴う遺伝性びまん性白質脳症	
126	ペリー症候群	
127	前頭側頭葉変性症	1
128	ピッカースタッフ脳幹脳炎	
129	痙攣重積型（二相性）急性脳症	
130	先天性無痛無汗症	
131	アレキサンダー病	
132	先天性核上性球麻痺	
133	メビウス症候群	
134	中隔視神経形成異常症/ ドモルシア症候群	
135	アイカルディ症候群	
136	片側巨脳症	
137	限局性皮質異形成	
138	神経細胞移動異常症	
139	先天性大脳白質形成不全症	
140	ドラベ症候群	
141	海馬硬化を伴う内側側頭葉てんかん	
142	ミオクロニー欠伸てんかん	
143	ミオクロニー脱力発作を伴うてんかん	
144	レノックス・ガストー症候群	
145	ウエスト症候群	
146	大田原症候群	
147	早期ミオクロニー脳症	
148	遊走性焦点発作を伴う乳児てんかん	
149	片側痙攣・片麻痺・てんかん症候群	
150	環状20番染色体症候群	
151	ラスムッセン脳炎	
152	P C D H19関連症候群	
153	難治頻回部分発作重積型急性脳炎	
154	徐波睡眠期持続性棘徐波を示すてんかん性脳症	
155	ランドウ・クレフナー症候群	
156	レット症候群	
157	スタージ・ウェーバー症候群	
158	結節性硬化症	1
159	色素性乾皮症	
160	先天性魚鱗癬	
161	家族性良性慢性天疱瘡	

No.	疾 病 名	人 数
162	類天疱瘡 (後天性表皮水疱症を含む。)	1
163	特発性後天性全身性無汗症	
164	眼皮膚白皮症	
165	肥厚性皮膚骨膜炎	
166	弾性線維性仮性黄色腫	
167	マルファン症候群	
168	エーラス・ダンロス症候群	
169	メンケス病	
170	オクシピタル・ホーン症候群	
171	ウィルソン病	1
172	低ホスファターゼ症	
173	VATER症候群	
174	那須・ハコラ病	
175	ウィーバー症候群	
176	コフィン・ローリー症候群	
177	ジュベール症候群関連疾患	
178	モワット・ウィルソン症候群	
179	ウィリアムズ症候群	
180	A T R - X症候群	
181	クルーズン症候群	
182	アペール症候群	
183	ファイファー症候群	
184	アントレー・ビクスラー症候群	
185	コフィン・シリス症候群	
186	ロスマンド・トムソン症候群	
187	歌舞伎症候群	
188	多脾症候群	
189	無脾症候群	
190	鰓耳腎症候群	
191	ウェルナー症候群	
192	コケイン症候群	
193	ブラダー・ウィリ症候群	
194	ソトス症候群	
195	スーナン症候群	
196	ヤング・シンプソン症候群	
197	1 p36欠失症候群	
198	4 p欠失症候群	
199	5 p欠失症候群	
200	第14番染色体父親性ダイソミー症候群	
201	アンジェルマン症候群	
202	スミス・マギニス症候群	
203	22q11.2欠失症候群	



No.	疾 病 名	人 数
204	エマヌエル症候群	
205	脆弱X症候群関連疾患	
206	脆弱X症候群	
207	総動脈幹遺残症	
208	修正大血管転位症	
209	完全大血管転位症	
210	単心室症	
211	左心低形成症候群	
212	三尖弁閉鎖症	
213	心室中隔欠損を伴わない肺動脈閉鎖症	
214	心室中隔欠損を伴う肺動脈閉鎖症	
215	ファロー四徴症	
216	両大血管右室起始症	
217	エプスタイン病	
218	アルポート症候群	
219	ギャロウェイ・モワト症候群	
220	急速進行性糸球体腎炎	
221	抗糸球体基底膜腎炎	
222	一次性ネフローゼ症候群	1 2
223	一次性膜性増殖性糸球体腎炎	
224	紫斑病性腎炎	1
225	先天性腎性尿崩症	
226	間質性膀胱炎（ハンナ型）	2
227	オスラー病	1
228	閉塞性細気管支炎	
229	肺胞蛋白症（自己免疫性又は先天性）	
230	肺胞低換気症候群	
231	$\alpha$ 1-アンチトリプシン欠乏症	
232	カーニー複合	
233	ウォルフラム症候群	
234	ペルオキシソーム病（副腎白質ジストロフィーを除く。）	
235	副甲状腺機能低下症	
236	偽性副甲状腺機能低下症	
237	副腎皮質刺激ホルモン不応症	
238	ビタミンD抵抗性くる病/骨軟化症	
239	ビタミンD依存性くる病/骨軟化症	
240	フェニルケトン尿症	
241	高チロシン血症1型	
242	高チロシン血症2型	
243	高チロシン血症3型	
244	メープルシロップ尿症	

No.	疾 病 名	人 数
245	プロピオン酸血症	
246	メチルマロン酸血症	
247	イソ吉草酸血症	
248	グルコーストランスポーター1欠損症	
249	グルタル酸血症1型	
250	グルタル酸血症2型	
251	尿素サイクル異常症	
252	リジン尿性蛋白不耐症	
253	先天性葉酸吸収不全	
254	ポルフィリン症	
255	複合カルボキシラーゼ欠損症	
256	筋型糖原病	
257	肝型糖原病	
258	ガラクトース-1-リン酸ウリジルトランスフェラーゼ欠損	
259	レシチンコレステロールアシルトランスフェラーゼ欠損症	
260	シトステロール血症	
261	タンジール病	
262	原発性高カイロミクロン血症	
263	脳腱黄色腫症	
264	無 $\beta$ リポタンパク血症	
265	脂肪萎縮症	
266	家族性地中海熱	
267	高IgD症候群	
268	中條・西村症候群	
269	化膿性無菌性関節炎・壊疽性膿皮症・アクネ症候群	
270	慢性再発性多発性骨髄炎	
271	強直性脊椎炎	1
272	進行性骨化性線維異形成症	
273	肋骨異常を伴う先天性側弯症	
274	骨形成不全症	
275	タナトフォリック骨異形成症	
276	軟骨無形成症	
277	リンパ管腫症/ゴーハム病	
278	巨大リンパ管奇形（頸部顔面病変）	
279	巨大静脈奇形（頸部口腔咽頭びまん性病変）	
280	巨大動静脈奇形（頸部顔面又は四肢病変）	
281	クリッペル・トレノネー・ウェーバー症候群	

No.	疾 病 名	人 数
282	先天性赤血球形成異常性貧血	
283	後天性赤芽球癆	
284	ダイヤモンド・ブラックファン貧血	
285	ファンコニ貧血	
286	遺伝性鉄芽球性貧血	
287	エプスタイン症候群	
288	自己免疫性後天性凝固因子欠乏症	
289	クローンカイト・カナダ症候群	
290	非特異性多発性小腸潰瘍症	
291	ヒルシュスプルング病 (全結腸型又は小腸型)	
292	総排泄腔外反症	
293	総排泄腔遺残	
294	先天性横隔膜ヘルニア	
295	乳幼児肝巨大血管腫	
296	胆道閉鎖症	
297	アラジール症候群	
298	遺伝性膵炎	
299	嚢胞性線維症	
300	I g G 4 関連疾患	
301	黄斑ジストロフィー	
302	レーベル遺伝性視神経症	
303	アッシュャー症候群	
304	若年発症型両側性感音難聴	
305	遅発性内リンパ水腫	
306	好酸球性副鼻腔炎	5
307	カナバン病	
308	進行性白質脳症	
309	進行性ミオクローヌステんかん	
310	先天異常症候群	
311	先天性三尖弁狭窄症	
312	先天性僧帽弁狭窄症	
313	先天性肺静脈狭窄症	
314	左肺動脈右肺動脈起始症	
315	ネイルパテラ症候群 (爪膝蓋骨症候群) / L M X 1 B 関連腎症	
316	カルニチン回路異常症	
317	三頭酵素欠損症	
318	シトリン欠損症	
319	セピアプテリン還元酵素 (S R) 欠損症	
320	先天性グリコシルホスファチジルイノシトール (GPI) 欠損症	

No.	疾 病 名	人 数
321	非ケトーシス型高グリシン血症	
322	β-ケトチオラーゼ欠損症	
323	芳香族L-アミノ酸脱炭酸酵素欠損症	
324	メチルグルタコン酸尿症	
325	遺伝性自己炎症疾患	
326	大理石骨病	
327	特発性血栓症 (遺伝性血栓性素因によるものに限る。)	
328	前眼部形成異常	
329	無虹彩症	
330	先天性気管狭窄症 / 先天性声門下狭窄症	
331	特発性多中心性キャッスルマン病	
332	膠様滴状角膜ジストロフィー	
333	ハッチンソン・ギルフォード症候群	
334	スモン	1
335	プリオン病 (ヒト由来乾燥硬膜移植によるクロイツフェルト・ヤコブ病に限る)	
336	悪性高血圧	
337	原発性骨髄線維症	
338	母斑症 (指定難病の結節性硬化症、スタージ・ウェーバー症候群及びクリッペル・トレノネー・ウェーバー症候群を除く。)	
339	古典的特発性好酸球增多症候群	2
340	びまん性汎細気管支炎	
341	遺伝性QT延長症候群	
342	網膜脈絡膜萎縮症	
343	肝内結石症	
344	先天性血液凝固因子欠乏症等	4
345	人工透析を必要とする腎不全	80

## (7) 難病等医療費助成申請状況

ア 申請書等の受理状況 (単位：件)

種 別	難 病 等	小児慢性疾患
申請書等	1,310	82
重症度認定申請書兼診断書		0
再交付申請書	13	1
医療券受理報告書	143	2
変更届	182	16
申請添付書類 (レントゲンフィルム等)	3	
計	1,651	101

イ 申請書の内容 (単位：件)

医療費助成区分	新規申請数	更新等申請数	延 数
難病等	236	1,415	1,651
小児慢性疾患等	15	86	101

## (8) 心身障害者医療費助成制度

ア 心身障害者医療費助成制度受給者異動状況

(単位：人)

月	受給者数	加入保険の内訳		
		国保	社保	後期高齢
4	710	411	206	93
5	711	411	207	93
6	712	412	208	92
7	711	410	209	92
8	714	411	209	94
9	708	407	209	92
10	710	405	212	93
11	716	408	216	92
12	717	409	217	91
1	701	396	215	90
2	698	395	215	88
3	701	394	217	90

イ 心身障害者医療費助成制度現金給付内訳

種 別	件数 (件)	金 額 (円)
医科	438	2,092,370
歯科	81	235,670
調剤	175	422,470
看護	0	0
施術	194	1,696,918
その他	72	323,957
合 計	960	4,771,385

(9) 育成医療給付状況

実人数	延給付件数	公費負担額
3人	6件	260,043円

(10) 更生医療給付状況

実人数	延給付件数	公費負担額
83人	643件	122,758,408円

(11) 移送サービス運行事業

移送サービス利用助成件数	金額
1件	9,480円

(12) リフトタクシー運行事業補助金

事業所	利用件数	金額
1件	3,394件	4,360,000円

(13) 障害者高齢者移送サービス事業補助金

事業所	利用件数	金額
1件	6,407件	5,000,000円

(14) 福祉有償運送運営協議会

協議会開催	
第1回	R2.2.13

(15) 地域自立支援協議会（全体会）

全体会				
開催日	R1.5.14	R1.8.20	R1.11.26	R2.2.21

(16) 地域自立支援協議会（専門部会）

専門部会				
開催日	R1.6.11	R1.7.16	R1.9.27	R1.10.15
	R1.12.7	R2.1.14	R2.3.19	

## (17) 福祉共同作業所

## ア 運営委託料

福祉共同作業所運営委託料	37,171,504円
--------------	-------------

## イ 利用者年齢構成

(単位：人)

区分	20歳未満	20～29	30～39	40～49	50～59	60～69	70歳以上	計
知的障がい者	0	0	7	3	1	4	0	15

## ウ 作業内容

区分	内容
委託事業	なし
受注事業	付録のセット、はし袋入れ他
自主制作	陶芸、手工芸、アイロンビーズ

## エ 利用者施設外活動

実施日	行先
6月14日	室内型スポーツ施設 ラウンドワン (埼玉県)
10月17日～18日	スカイツリー・アクアワールド大洗水族館見学等 (東京都・茨城県)

## (18) 障害者日中活動系サービス推進事業補助金

施設名	金額 (円)
かがわ工房	7,039,000
小金井生活実習所	14,539,000
パン工房ノアノア	7,199,000
フラワー工房さくら	5,967,000
ゆめ工房さくら	10,249,000
小金井聖ヨハネワークセンター	7,013,000
小金井聖ヨハネ支援センター	15,050,500
あん工房	6,432,000
共同作業所 希望の家	5,699,000
スペース楽	7,123,600
木馬の会 (ライブワークス)	3,666,000
ワークセンター「あい」	4,310,000
手づくり工房 たいさんぼく	2,244,000
にこにこファクトリー	4,859,000
合計	101,390,100

(19) 児童発達支援センターサービス推進事業補助金

施設名	金額(円)
賀川学園	14,560,000
合計	14,560,000

(20) 障害者就労支援センター(エンジョイワーク・こころ)

ア 登録者数

(単位:人)

区分	人数(実人数)
身体障害者手帳	9
愛の手帳	65
精神障害者保健福祉手帳	67
その他の	2
合計	143

イ 相談者数

(単位:人)

区分	人数(延人数)
就労支援相談	8,351
生活支援相談	2,691
合計	11,042

ウ 就労者数

(単位:人)

区分	人数(実人数)
一般就労	8
福祉就労	0
定着支援	116
合計	124

## (21) 児童発達支援センター（きらり）

## ア 相談支援事業

(単位：件)

区	分	平成31年・令和元年									令和2年			合計
		4月	5月	6月	7月	8月	9月	10月	11月	12月	1月	2月	3月	
一	般	27	13	20	15	8	17	17	24	10	15	16	16	198
専	門	40	32	39	63	38	52	67	136	89	85	91	117	849
電	話	207	175	227	195	163	238	241	229	208	213	187	253	2,536

## イ 児童発達支援事業、放課後等デイサービス事業、保育所等訪問支援事業

## 在籍者数

(単位：人)

区	分	平成31年・令和元年									令和2年			
		4月	5月	6月	7月	8月	9月	10月	11月	12月	1月	2月	3月	
児	童	22	22	22	22	22	22	22	22	22	22	22	22	22
放	課	50	50	49	49	50	50	50	50	50	50	50	50	50
保	育	0	4	1	1	0	1	2	1	0	1	0	1	1

## ウ 親子通園事業、外来訓練事業

## 在籍者数

(単位：人)

区	分	平成31年・令和元年									令和2年			
		4月	5月	6月	7月	8月	9月	10月	11月	12月	1月	2月	3月	
親	子	14	24	24	27	26	26	28	29	35	34	34	34	34
外	来	125	140	141	146	152	158	157	156	157	156	190	190	190

## 実施回数

(単位：回)

区	分	平成31年・令和元年									令和2年			合計
		4月	5月	6月	7月	8月	9月	10月	11月	12月	1月	2月	3月	
親	子	4	5	12	12	10	10	5	12	12	11	9	0	102
外	来	329	325	359	367	314	383	367	382	383	381	317	341	4,248

## 第 2 相 談 支 援 係

### 1 身 体 障 が い 者 福 祉

#### (1) 介 護 人 派 遣 事 業 状 況

区 分	派 遣 日 ・ 回 数	金 額
心 身 障 が い 者 ( 児 )	4 5 回	9 0, 0 0 0 円
重 度 脳 性 麻 痺 者	3 1 2 日	2, 2 6 5, 1 2 0 円

#### (2) 手 話 通 訳 者 派 遣 事 業 状 況

派 遣 延 人 数	金 額
5 6 人	2 6 7, 6 0 0 円

#### (3) 福 祉 タ ク シ ー 助 成 事 業 状 況

対 象 者 数	金 額
4 5 1 人	1 1, 3 7 0, 4 0 2 円

#### (4) 心 身 障 害 者 自 動 車 ガ ソ リ ン 費 助 成 状 況

対 象 者 数	金 額
3 9 9 人	1 0, 6 2 7, 1 5 3 円

#### (5) 布 お む つ 貸 与 事 業 状 況

利 用 者 数	貸 与 枚 数	金 額
3 人	1 0, 9 8 0 枚	4 5 4, 7 9 1 円

#### (6) 重 度 心 身 障 が い 者 ( 児 ) ・ 難 病 患 者 等 日 常 生 活 用 具 給 付 状 況

種 目	給 付 件 数 ( 件 )	金 額 ( 円 )	種 目	給 付 件 数 ( 件 )	金 額 ( 円 )
特殊寝台	1	146,520	ポータブルレコーダー	1	76,500
特殊マット2	2	153,720	視覚障害者用拡大読書器	3	554,400
移動用リフト	1	126,500	視覚障害者用通信装置	1	37,400
入浴補助用具	4	157,315	視覚障害者用情報受信装置	3	248,920
頭部保護帽	2	21,565	人工咽頭	2	133,190
聴覚障害者用屋内信号装置	4	244,600	時計 (音声式)	2	19,470
ネブライザー (吸引器)	4	117,900	ストーマ装具	1,280	11,327,655
電気式たん吸引器	6	313,680	紙おむつ	220	2,373,100
盲人用体温計 (音声式)	1	8,100	収尿器	30	214,830
パルスオキシメーター	3	123,300	小規模住宅改修費	1	119,900
点字ディスプレイ	1	380,000	中規模改修	1	211,800
合 計				1,573	17,110,365



(7) 補装具交付状況

区分	交付件数(件)	公費負担額(円)
成人	141	11,503,486
児童	51	7,593,362
合計	192	19,096,848

(8) 中等度難聴児発達支援事業補聴器購入費助成状況

中等度難聴児発達支援事業補聴器購入費助成件数	金額
7件	874,750円

(9) 自動車運転教習助成状況

自動車運転教習助成件数	金額
0件	0円

(10) 自動車改造費補助事業助成状況

自動車改造費助成件数	金額
2件	267,800円

(11) 身体障害者手帳申請用診断書料助成状況

診断書料助成件数	金額
196件	560,200円

(12) 重度身体障がい者緊急通報システム

対象者数	金額
2人	30,326円

(13) 身体障がい者相談員事業

相談員	金額
4人	152,160円

(14) 身体障がい者寝具乾燥事業

対象者数	金額
3人	33,152円

## (15) 重度身体障がい者訪問入浴サービス事業

対象者数	派遣回数	金額
7人	578回	6,069,000円

## (16) 障害支援区分認定

## ア 障害支援区分判定審査会開催状況

月	4	5	6	7	8	9	10	11	12	1	2	3	合計
開催回数	3	2	3	3	2	3	2	3	3	3	2	2	31

## イ 区分認定状況

区分	非該当	区分1	区分2	区分3	区分4	区分5	区分6	合計
人数	0	4	53	27	33	22	33	172

## (17) 移動支援事業

## ア 支給決定人数・利用人数

(単位：人)

	支給決定人数	実利用人数
身体障がい者	1	0
知的障がい者	194	113
精神障がい者	31	12
児 童	71	24
合 計	297	149

※「身体障がい者」：身体障がいに加え知的障がい又は精神障がい者が重複している場合を除く。

※「知的障がい者」：知的障がいに加え身体障がい又は精神障がい者が重複している場合を含む。

※「精神障がい者」：精神障がいに加え身体障がい者が重複している場合を含み、知的障がい者が重複している場合を除く。

## イ 支給決定時間・利用時間

(単位：時間)

	延支給決定時間	延利用時間
身体障がい者	300	0.0
知的障がい者	50,244	10,615.5
精神障がい者	6,456	1,936
児 童	11,052	3,240
合 計	68,052	15,791.5

ウ 移動支援費

(単位：円)

	総費用額	利用者負担額	支給額
身体障がい者	0	0	0
知的障がい者	28,677,860	1,920	28,675,940
精神障がい者	1,789,400	7,600	1,781,800
児童	3,516,700	169,180	3,347,520
合計	33,983,960	178,700	33,805,260

(18) 日中一時支援事業

ア 支給決定人数・利用人数

(単位：人)

	支給決定人数	実利用人数
身体障がい者	9	0
知的障がい者	106	1
精神障がい者	1	0
児童	80	10
合計	196	11

※身体及び知的の手帳を持っている場合は知的として集計した。

イ 支給決定回数・利用回数

(単位：回)

	延支給決定回数	延利用回数
身体障がい者	1,080	0
知的障がい者	12,480	9
精神障がい者	120	0
児童	8,700	83
合計	22,380	92

ウ 日中一時支援費

(単位：円)

	総費用額	利用者負担額	支給額
身体障がい者	0	0	0
知的障がい者	22,500	0	22,500
児童	307,500	27,240	280,260
合計	330,000	27,240	302,760

## (19) 障害者自立支援給付事業(2019.3~2020.2)

区分	サービス種別		実利用人数(人)	支給額(円)
訪問系	居宅介護	身体障がい者	47	39,351,671
		知的障がい者	19	5,459,513
		精神障がい者	95	15,398,680
		その他	6	2,154,505
	重度訪問介護	身体障がい者	10	135,180,513
		知的障がい者	0	0
		精神障がい者	0	0
	同行援護	身体障がい者	26	19,979,296
		知的障がい者	0	0
		精神障がい者	0	0
	行動援護	身体障がい者	0	0
		知的障がい者	11	6,364,343
精神障がい者		0	0	
重度障害者包括支援	身体障がい者	0	0	
	知的障がい者	0	0	
	精神障がい者	0	0	
日中活動系	生活介護	身体障がい者	60	155,181,391
		知的障がい者	130	340,927,854
		精神障がい者	2	1,635,429
	自立訓練(機能訓練)	身体障がい者	9	5,021,503
		知的障がい者	0	0
		精神障がい者	0	0
	自立訓練(生活訓練)	身体障がい者	1	1,064,186
		知的障がい者	2	1,121,403
		精神障がい者	12	11,692,172
	宿泊型自立訓練	身体障がい者	0	0
		知的障がい者	1	1,716,731
		精神障がい者	2	2,442,309
	就労移行支援	身体障がい者	9	9,357,559
		知的障がい者	15	11,266,514
		精神障がい者	82	75,866,266
	就労継続支援A型	身体障がい者	0	0
		知的障がい者	7	12,580,026
		精神障がい者	8	11,344,244
	就労継続支援B型	身体障がい者	36	42,232,112
		知的障がい者	88	118,463,904
		精神障がい者	112	101,942,832
	就労定着支援	身体障がい者	2	466,803
		知的障がい者	8	1,668,196
		精神障がい者	42	3,147,219
療養介護	身体障がい者	12	34,732,770	
	知的障がい者	0	0	
	精神障がい者	0	0	
短期入所	身体障がい者	16	10,392,830	
	知的障がい者	41	14,577,548	
	精神障がい者	4	119,788	
	その他	32	8,870,642	
居宅系	共同生活援助	身体障がい者	18	46,602,989
		知的障がい者	65	142,822,118
		精神障がい者	30	29,944,813
	施設入所支援	身体障がい者	20	32,821,833
		知的障がい者	45	75,676,852
精神障がい者		0	0	
支相 援談	相談支援	—	506	20,288,773
	地域移行支援	—	2	355,389
	地域定着支援	—	18	850,138

※手帳を複数所持している場合、身体と知的の場合は身体、身体と精神の場合は身体、知的と精神の場合は知的として計上した。

※手帳を所持していない場合等、その他に計上した。

## (20) 心身障がい者(児)居宅介護等事業(2019.3~2020.2)

サービス種別		延利用人数(人)	延利用時間(時間)
身体介護	身体障がい者	238	4,897.99
	知的障がい者	59	325.00
	精神障がい者	2	4.00
	その他	33	230.00
家事援助	身体障がい者	279	2,927.75
	知的障がい者	133	1,069.25
	精神障がい者	866	5,587.76
	その他	17	289.00
通院介助(有)	身体障がい者	125	1,099.75
	知的障がい者	21	56.85
	精神障がい者	26	292.33
	その他	0	0
通院介助(無)	身体障がい者	0	0
	知的障がい者	12	56.00
	精神障がい者	27	123.50
	その他	0	0
乗降介助	身体障がい者	0	0
	知的障がい者	0	0
	精神障がい者	0	0
	その他	0	0
重度訪問介護	身体障がい者	117	36,633.47
	知的障がい者	0	0
	精神障がい者	0	0
	その他	0	0
同行援護	身体障がい者	245	5,868.45
	知的障がい者	0	0
	精神障がい者	0	0
	その他	0	0
行動援護	身体障がい者	0	0
	知的障がい者	99	1,351.29
	精神障がい者	0	0
	その他	0	0

※手帳を複数所持している場合、身体と知的の場合は身体、身体と精神の場合は身体、知的と精神の場合は知的として計上した。

※手帳を所持していない場合等、その他に計上した。

## (21) 障害者福祉センター (センターグリーンピア)

## ア委託料

障害者福祉センター指定管理委託料	112,102,119円
------------------	--------------

## イ事業別年齢構成

(単位：人)

区分	20歳未満	20～29	30～39	40～49	50～59	60～69	70歳以上	計
生活介護	0	11	12	10	2	1	0	36
機能訓練	0	1	0	1	3	0	0	5
合計	0	12	12	11	5	1	0	41

## ウ障害者福祉センター事業別利用状況

事業名		月												合計
		4	5	6	7	8	9	10	11	12	1	2	3	
生活介護	日数(日)	20	19	20	22	21	19	21	20	20	19	18	21	240
	人数(人)	660	639	671	742	742	640	675	628	654	615	589	676	7,931
創作活動	回数(回)	20	19	20	22	21	19	21	20	20	19	19	21	241
	人数(人)	175	147	214	249	92	84	111	92	95	119	103	100	1,581
相談事業	回数(回)	223	197	172	221	209	247	234	223	206	199	201	269	2,601
	人数(人)	223	197	172	221	209	247	234	223	206	199	201	269	2,601
機能訓練	日数(日)	12	11	13	12	13	11	12	12	12	11	11	12	142
	人数(人)	18	19	21	27	28	29	32	30	30	27	28	21	310
入浴サービス	日数(日)	6	7	9	9	4	5	8	7	6	8	7	9	85
	人数(人)	6	7	9	9	4	5	8	7	6	8	7	9	85
緊急一時保護	件数(件)	47	62	56	59	62	54	52	48	42	34	50	12	578
給食サービス	日数(日)	20	19	20	22	21	19	21	20	20	19	19	21	241
	人数(人)	2,554	2,361	2,510	2,758	2,468	2,254	2,413	2,351	2,495	2,319	2,243	2,009	28,735
講座・講習	回数(回)	16	24	25	26	11	26	26	33	22	26	12	0	247
	人数(人)	98	175	153	162	64	154	138	163	119	136	64	0	1,426
施設提供	団体(数)	31	29	30	34	15	30	22	34	17	21	23	9	295
	人数(人)	381	336	449	529	205	347	365	413	358	286	443	155	4,267
ボランティア(人)		50	27	70	61	47	36	66	40	65	73	30	28	593
実習生(人)		12	18	16	8	11	10	58	20	13	15	0	0	181
送迎バス	日数(日)	20	19	20	22	21	19	21	20	20	19	1,171	21	1,393
	人数(人)	1,168	1,231	1,184	1,412	1,231	1,165	1,250	1,261	1,210	1,090	1,194	1,221	14,617
合計 (人数及び件数)		5,392	5,219	5,525	6,237	5,163	5,025	5,402	5,276	5,293	4,921	4,952	4,500	62,905

## (22) 障害者地域自立生活支援センター

## ア 委託料

障害者地域自立生活支援センター委託料	30,600,624円
--------------------	-------------

## イ 月別支援動向

(単位：件)

支援内訳	4月	5月	6月	7月	8月	9月	10月	11月	12月	1月	2月	3月	合計
ホームヘルパー・ショートステイ等の利用援助	144	142	128	116	148	139	123	121	121	123	128	105	1,538
社会資源を活用するための支援	194	257	175	231	235	233	206	241	212	234	271	174	2,663
社会生活力を高めるための支援	364	457	326	440	348	386	424	402	437	465	408	384	4,841
ピアカウンセリング	0	0	0	0	0	0	0	0	0	0	0	0	0
合計	702	856	629	787	731	758	753	764	770	822	807	663	9,042

## ウ 利用者別・月別利用動向

(単位：件)

利用者	4月	5月	6月	7月	8月	9月	10月	11月	12月	1月	2月	3月	合計
肢体不自由	12	16	4	12	6	29	8	10	21	15	12	9	154
視覚障がい	4	6	3	1	4	1	2	1	1	3	2	1	29
聴覚言語障がい	8	10	10	16	4	11	10	21	16	14	12	5	137
内部障がい	0	0	0	0	0	0	1	0	0	0	0	0	1
重度心身障がい	3	0	1	0	3	2	2	2	3	0	0	0	16
知的障がい	33	25	21	22	27	14	22	12	28	22	32	19	277
こころの悩み	42	41	43	40	55	85	90	74	87	73	53	40	723
発達障がい	17	9	3	4	10	9	8	9	5	17	7	7	105
高次脳機能障がい	4	2	1	0	3	2	4	4	1	0	0	1	22
難病	0	1	5	4	0	4	4	6	2	3	2	2	33
家族・関係機関	200	205	220	268	205	204	185	196	193	171	171	175	2,393
その他	7	27	11	18	16	8	20	18	8	8	8	10	159
合計	330	342	322	385	333	369	356	353	365	326	299	269	4,049

## (23) 身体障害者手帳（障がい別・等級別）所持者数

(単位：人)

障がい区分	1級	2級	3級	4級	5級	6級	合計
視覚障がい	62	53	17	8	35	7	182
聴覚又は平衡機能障がい	8	56	25	100	1	81	271
音声言語又はそしゃく機能障がい	1	0	16	16	0	0	33
肢体不自由	235	209	244	318	117	65	1,188
心臓機能障がい	365	3	66	69	0	0	503
じん臓機能障がい	196	0	0	0	0	0	196
呼吸器機能障がい	6	1	16	7	0	0	30
ぼうこう又は直腸機能障がい	0	0	10	111	0	0	121
小腸機能障がい	0	0	2	3	0	0	5
免疫機能障がい	2	11	12	7	0	0	32
肝臓機能障がい	4	0	1	1	0	0	6
合計	879	333	409	640	153	153	2,567

## (24) 身体障害者手帳（年齢別・等級別）所持者数

(単位：人)

年齢	1級	2級	3級	4級	5級	6級	合計
0歳～17歳	23	14	18	9	2	4	70
18歳～19歳	2	2	3	1	0	3	11
20歳～64歳	231	138	93	140	67	44	713
65歳～69歳	90	20	35	47	17	8	217
70歳以上	533	159	260	443	67	94	1,556
合計	879	333	409	640	153	153	2,567

## 2 知的障がい者福祉

## (1) 知的障がい者相談員事業

相談員	金額
2人	76,080円

## (2) 愛の手帳（年齢別・度数別）所持者数

(単位：人)

年齢	1度	2度	3度	4度	合計
0歳～17歳	1	44	43	101	189
18歳～19歳	0	3	4	15	22
20歳～64歳	16	129	79	168	392
65歳～69歳	0	5	4	6	15
70歳以上	0	2	11	13	26
合計	17	183	141	303	644



### 3 精神障がい者福祉

#### (1) 精神障害者地域活動支援センター運営委託

##### ア 地域活動支援センターⅠ型

施設名	開所延日数	利用者延人数	委託料
小金井市精神障害者地域生活支援センター そら	248日	7,034人	25,082,500円

##### イ 地域活動支援センターⅡ型

施設名	開所延日数	利用者延人数	委託料
スペース楽・2	243日	2,534人	19,158,000円

#### (2) 精神障害者保健福祉手帳・自立支援医療（精神通院）等

##### ア 申請者数

(単位：人)

取扱事務種類	新規申請	更新申請	合計
精神障害者保健福祉手帳	126	363	489
自立支援医療費（精神通院）	344	1,674	2,018
小児精神障がい者入院医療費助成	8	0	8

##### イ 精神障害者保健福祉手帳（年齢別・等級別）所持者数

(単位：人)

年齢	1級	2級	3級	合計
0歳～17歳	0	8	13	21
18歳～19歳	0	4	3	7
20歳～64歳	33	418	360	811
65歳～69歳	8	23	14	45
70歳以上	28	53	9	90
合計	69	506	399	974

#### (3) 精神保健福祉相談

(単位：人)

	精神障がい者居宅生活支援等の相談助言等		精神保健福祉相談（一般相談）		合計	
	相談者実人数	相談者延人数	相談者実人数	相談者延人数	相談者実人数	相談者延人数
来所	30	37	67	118	97	155
電話	20	37	88	512	108	549
訪問	2	2	11	11	13	13
関係機関連絡	0	0	32	74	32	74
その他	0	0	1	3	1	3
合計	52	76	199	718	251	794

(4) 精神障害者保健福祉手帳申請用診断書料助成状況

診断書料助成件数	金額
334件	978,200円

(5) 精神障がい者配食サービス

配食数	金額
4,196食	2,673,200円

(6) 精神障がい者回復途上者デイケア

実施回数	50回
------	-----

(7) 精神障がい者ホームヘルパーフォローアップ研修

実施日	新型コロナウイルス感染拡大防止のため、開催せず。
-----	--------------------------

4 障がい児福祉

障がい児通所支援

	支給決定人数(人)	延利用人数(人)	支給額(円)
児童発達支援	112	1,115	121,717,485
医療型児童発達支援	2	25	634,607
放課後等デイサービス	291	3,433	247,968,856
保育所等訪問支援	22	33	678,787
合計	427	4,606	370,999,735

※決定者数は令和2年2月末現在

福祉保健部

介護福祉課

介 護 保 險 係  
認 定 係  
包 括 支 援 係  
高 齡 福 祉 係



# 第1 介護保険係

## 1 小金井市介護保険運営協議会

### (1) 全体会

回数	開催日	内 容
第1回	8.8(木)	1 平成30年度第7期介護保険・高齢者保健福祉総合事業計画の進捗状況について
第2回	11.5(火)	1 平成30年度介護保険事業(特別会計)決算について 2 第8期介護保険・高齢者保健福祉総合事業計画策定に係る各種調査について

### (2) 地域包括支援センターの運営に関する専門委員会

回数	開催日	内 容
第1回	10.24(木)	1 平成30年度地域包括支援センター事業報告・決算について 2 地域包括支援センターの事業評価を通じた機能強化について
第2回	3.18(水)	1 令和2年度地域包括支援センター事業計画・予算・(案)について 2 指定介護予防支援業務の委託の届出について

### (3) 地域密着型サービスの運営に関する専門委員会

回数	開催日	内 容
第1回	6.13(木)	1 総合事業に係る事業所の指定について 2 市外地域密着型サービス事業所の指定について 3 市内地域密着型サービス事業所の指定について 4 地域密着型サービス(通所介護)の指定の制限について
第2回	1.22(水)	1 総合事業に係る事業所の指定について 2 市外地域密着型サービス事業所の指定について

### (4) 計画策定に関する専門委員会

回数	開催日	内 容
第1回	10.16(水)	1 第8期介護保険・高齢者保健福祉総合事業計画策定に係る各種調査について

## 2 介護給付

### (1) 給付

#### ア 介護給付費

区 分	件 数 件	金 額 円
居宅サービス給付費	75,094	3,478,147,950
地域密着型サービス給付費	8,589	891,483,292
施設サービス費	8,148	2,229,483,514
居宅福祉用具購入費・居宅住宅改修費	816	42,775,493
居宅サービス計画給付費(ケアプラン)	30,999	364,760,661
高額サービス費	15,921	245,207,128
高額医療合算介護サービス費	949	39,672,554
特定入所者サービス費	4,213	136,887,794
合 計	144,729	7,428,418,386
(参考)審査支払手数料	137,136	8,305,145
総 計		7,436,723,531

#### イ 介護予防・生活支援サービス事業費

区 分	件 数 件	金 額 円
介護予防サービス負担金	11,068	225,777,009
介護予防プラン作成委託料	5,949	28,988,642
高額介護予防サービス負担金	200	499,846
高額医療合算介護予防サービス負担金	26	481,420
合 計	17,243	255,746,917
(参考)審査支払手数料	11,011	666,842
総 計	28,254	256,413,759

#### ウ 減額・免除認定

(単位:件)

区 分	申 請	認 定	不認定
負担限度額(食費・居住費)	544	541	3
旧措置者 利用者負担額減額・免除	0	0	0
特定負担限度額(旧措置 食費・居住費)	0	0	0

エ 利用者負担

(単位:件)

区 分	1 割	2 割	3 割
負担割合証発行	4,908	606	688

(2) 助 成

(単位:件)

区 分	申 請	認 定	不認定
訪問介護継続利用者負担助成(障害者ホームヘルプ)	0	0	0
生計困難者介護保険サービス利用者負担額軽減	15	15	0
介護保険訪問介護等利用者負担助成(市単独事業)	751	729	22

(3) 補助金

介護職員等宿舍借上げ支援事業

対象事業所数	戸 数 戸	補助対象月数 月	補 助 金 額 千円
1	3	20	1,251

### 3 介護保険料

#### (1) 資格

##### ア 第1号被保険者数

(単位:人)

対 象 者	31.3.31現在	増 加	減 少	2.3.31現在
第1号被保険者	26,045	1,490	1,258	26,277

※外国人含む。

##### イ 第1号被保険者数内訳

(単位:人)

区 分	31.3.31現在	2.3.31現在
65歳～74歳	12,509	12,589
75歳～84歳	8,825	8,817
85歳以上	4,711	4,871
うち 住所地特例者	362	395

※外国人含む。

##### ウ 第1号被保険者数増減内訳

(単位:人)

増 加		減 少	
転 入	297	転 出	374
職権回復	1	職権喪失	1
65歳到達	1,192	死 亡	882
適用除外施設退所	0	適用除外施設入所	1
その他	0	その他	0
合 計	1,490	合 計	1,258

※外国人含む。

#### (2) 保険料

##### ア 口座振替状況

納 期	調 定 件 数 件	口座振替件数 件	口座振替率 %
第1期(7月31日)	2,704	496	18.34
第2期(9月2日)	2,842	522	18.37
第3期(9月30日)	3,024	587	19.41
第4期(10月31日)	2,668	528	19.79
第5期(12月2日)	2,786	549	19.71
第6期(12月25日)	2,870	571	19.90
第7期(1月31日)	2,974	586	19.70
第8期(3月2日)	3,109	589	18.94



イ 納付勧奨

(単位:件)

区 分	納 期	発 送 日	発 送 件 数
督 促 状	前年度 随時期(3月)	4.19(金)	28
	過年度 (4月)	5.20(月)	33
	過年度 (5月)	6.20(木)	1
	過年度 (6月)	7.19(金)	5
	第1期 (7月)	8.20(火)	589
	第2期 (8月)	9.20(金)	570
	第3期 (9月)	10.18(金)	603
	第4期 (10月)	11.20(水)	501
	第5期 (11月)	12.20(金)	552
	第6期 (12月)	1.20(月)	509
	第7期 (1月)	2.20(木)	537
	第8期 (2月)	3.19(木)	555
催 告 書	H28年度随時期からH30年度第7期	4.8(月)	523
	H29年度過年度2期からH30年度随時期	6.25(火)	488
	H29年度第1期からR1年度過年度第2期	8.28(水)	470
	H29年度第3期からR1年度第1期	10.4(金)	515
	H29年度第5期からR1年度第3期	12.6(金)	519
	H29年度第7期からR1年度第5期	2.7(金)	497

ウ 減免認定

(単位:件)

区 分	申 請	承 認	不 承 認
保険料減免認定	1	1 (金額 119,100円)	0

エ 保険料滞納による給付制限

(単位:件)

区 分	予 告 通 知	給 付 制 限
保険給付支払方法変更(償還払化)	8	3
保険給付の支払の一時差止	0	0
保険給付額減額	9	5

## 第2 認 定 係

### 1 要介護(要支援)認定

#### (1) 要介護(要支援)認定申請者数

(単位:人)

区分	4月	5月	6月	7月	8月	9月	10月	11月	12月	1月	2月	3月	合計
新規申請	95	83	85	95	101	80	90	80	86	105	81	64	1,045
要介護新規	33	38	29	24	24	30	27	26	24	34	29	25	343
更新申請	288	274	287	258	233	200	224	178	255	199	212	219	2,827
変更申請	41	37	43	34	32	35	36	31	38	37	40	32	436
転入継続	7	7	3	9	5	8	5	4	5	7	3	6	69
合 計	464	439	447	420	395	353	382	319	408	382	365	346	4,720

#### (2) 介護認定審査会開催状況

(単位:回)

区分	4月	5月	6月	7月	8月	9月	10月	11月	12月	1月	2月	3月	合計
開催回数	13	15	16	16	15	14	14	14	10	14	14	16	171

#### (3) 介護認定審査会認定状況

(単位:人)

区分	4月	5月	6月	7月	8月	9月	10月	11月	12月	1月	2月	3月	合計
自 立	3	11	7	6	3	3	7	4	3	6	4	6	63
要支援1	58	93	91	86	76	55	55	49	34	47	57	64	765
要支援2	51	52	61	66	55	27	34	34	31	41	39	60	551
要介護1	90	94	103	107	92	90	99	91	66	90	86	98	1,106
要介護2	59	45	61	59	52	55	56	60	31	58	51	68	655
要介護3	36	45	43	44	39	40	41	33	37	47	42	44	491
要介護4	28	47	41	35	38	50	38	50	33	54	42	56	512
要介護5	31	38	49	47	50	44	49	45	31	37	47	48	516
合 計	356	425	456	450	405	364	379	366	266	380	368	444	4,659

※各月の認定人数は、介護認定審査会の開催日を基準としている。

#### (4) 要介護(要支援)認定者数

(単位:人)

区 分	要支援1	要支援2	要介護1	要介護2	要介護3	要介護4	要介護5	合計
第1号被保険者	947	669	1,245	771	548	569	512	5,261
65歳～74歳	92	67	119	75	38	46	49	486
75歳以上	855	602	1,126	696	510	523	463	4,775
第2号被保険者	12	13	13	27	14	10	14	103
合 計	959	682	1,258	798	562	579	526	5,364

※2.3.31現在

## 第3 包括支援係

### 1 地域支援事業

#### (1) 介護予防・日常生活支援総合事業

##### ア 介護予防・生活支援サービス事業(平成28年10月から実施)

##### (ア) 訪問型・通所型サービスの状況

サービス種別	年度	市基準 人	現行相当 人
訪問型	H30	434	143
	R1	425	132
通所型	H30	453	263
	R1	510	185

##### (イ) 介護予防支援事業(ケアマネジメント)

センター名	ケアプラン 作成数	ケアプラン 継続数	ケアプラン 変更数	プラン 終了数
小金井きた地域包括支援センター	1,438	1,390	23	22
小金井みなみ地域包括支援センター	1,833	1,732	10	5
小金井ひがし地域包括支援センター	1,332	1,279	24	12
小金井にし地域包括支援センター	1,115	1,073	26	10

#### (2) 一般介護予防事業

##### ア 介護予防把握事業

センター名	相談会等回数 回	利用者数 人	対象者把握 人
小金井きた地域包括支援センター	2	14	183
小金井みなみ地域包括支援センター	5	2	167
小金井ひがし地域包括支援センター	3	13	199
小金井にし地域包括支援センター	4	22	110
合 計	14	51	659

#### イ 地域介護予防活動支援事業

##### (ア) 小金井さくら体操自主グループ

	延べ実施会場数 カ所	実施回数 回	延参加者数 人
地域包括支援センター管理会場	8	364	5,929
完全自主運営会場	38	※-	※6,230
合 計	46	364	※12,159

※自主運営のため未把握及び推計値を含む。

##### (イ) 小金井さくら体操リーダー養成講座

養成人数 人	養成人数総数 人
17	184

ウ 地域リハビリテーション活動支援事業  
 (ア) 小金井さくら体操自主グループ支援

活動内容の別	年度	巡回実施回数	延べ参加人数
		回	人
地域包括支援センター 管理会場支援	H30	22	434
	R1	16	374
完全自主活動支援	H30	68	823
	R1	61	694

(3) 包括的支援事業

ア 地域包括支援センターの主な実績

(ア) 総合相談等(権利擁護・高齢者虐待防止を含む。)

(単位:件)

センター名	相談件数	権利擁護 (成年後見制度等)	高齢者虐待 (延べ相談件数)
小金井きた地域包括支援センター	3,050	39	181
小金井みなみ地域包括支援センター	3,511	29	549
小金井ひがし地域包括支援センター	4,213	20	206
小金井にし地域包括支援センター	2,541	10	42
合 計	13,315	98	978

(イ) 介護予防ケアプラン(要支援1・2)

(単位:人)

センター名	作成数
小金井きた地域包括支援センター	1,797
小金井みなみ地域包括支援センター	1,764
小金井ひがし地域包括支援センター	1,896
小金井にし地域包括支援センター	968
合 計	6,425

(ウ) 包括的・継続的ケアマネジメント支援業務

(単位:回)

センター名	地域ケア会議	ケアマネ ジャーに対す る支援	包括的・継続的ケアマネジメントの体制構築		
			関係機関との連携	医療機関との連携	地域のインフォーマル サービスとの連携
小金井きた地域包括支援センター	5	66	38	31	81
小金井みなみ地域包括支援センター	4	576	21	11	16
小金井ひがし地域包括支援センター	7	202	19	79	88
小金井にし地域包括支援センター	4	200	48	56	70
合 計	20	1,044	126	177	255

イ 在宅医療・介護連携推進事業の主な実績

(ア) 在宅医療・介護連携推進事業

内容				件数・参加者数
在宅医療・介護連携に関する相談件数				35件
在宅医療・介護連携に関する研修の実施状況	第1回	5/7	多職種向けトロミ自販機体験会	40人
	第2回	6/13	第7回医療・介護多職種連携研修会「連携をするうえでの困りごと多職種で解決しよう！」	82人
	第3回	9/9	老健勉強会	47人
	第4回	11/28	第8回医療・介護多職種連携研修会「連携をするうえでの困りごと多職種で解決しよう！Part II」	82人
関係機関の情報共有に関する研修の実施状況		2/17	ICTによる多職種連携のための研修会	35人

(イ) 小金井市在宅医療・介護連携推進会議開催(3回。7/4、10/10、2/6)

ウ 認知症総合支援事業

(ア) 認知症サポーター養成講座受講者数(地域包括支援センター実施分を含む。)

講座開催回数	受講者数	受講者数総数
回	人	人
18	398	6,751

(イ) 認知症初期集中支援事業

(単位:件)

相談件数	延べ訪問件数
7	7

(ウ) 認知症施策事業推進委員会開催(2回。5/30、1/22)

エ 生活支援体制整備事業

(ア) シニアのための地域とつながる応援ブック掲載団体状況

掲載団体数	
H30	125
R1	143

(イ) デイサービス認定サブスタッフ養成講座

年度	実施事業者数	受講修了者数
H29	5	24
H30	6	11
R1	5	16

(4) 任意事業

ア 家族介護教室

家族介護 教室	年間利用者数	28人
	年間延回数	3回
家族介護 継続教室	年間利用者数	161人
	年間延回数	21回

イ 認知症高齢者家族やすらぎ支援事業

活動員数 人	利用登録実数 人	登録延人数 人	利用回数 回
8	13	71	171

※ 活動員交流会(1回。11/20)

ウ 認知症連携会議(2回。5/13、9/3)

2 事業者支援・事業者指導

(1) 小金井市介護事業者連絡会

区 分	開催回数 回	参加延人数 人
総会	1	58
運営委員会	6	82
居宅支援系グループ会	3	83
訪問系グループ会	3	81
通所系グループ会	4	94
施設系グループ会	3	90
福祉用具系グループ会	6	26
災害対策小委員会	5	55
介護保険対策小委員会	7	36
介護みらいフェス(旧 介護の日)実行委員会	7	113

(2) 介護職員現任研修

研修内容	開催場所	開催回数 回	参加延人数 人
講義 「嚙む・飲み込むが困難な人の食事」	日本歯科大学口腔リハビリ テーション多摩クリニック	0	0
講義、実技 「高齢者介護と脳卒中」	社会医学技術学院	0	0
講義 「コミュニケーションスキルを身につけよう！ ～その伝え方、相手に正しく理解されていますか？～」	小金井市商工会館3階 萌え木ホール	0	0

※内容・会場等調整後に、新型コロナウイルス感染症拡大防止のため中止とした

(3) 介護支援専門員研修

区分	実施回数 回	受講者延べ数 人
第1回介護支援専門員研修	1	24 (15事業者)
第2回介護支援専門員研修	1	12 (10事業者)

- 3 ネットワーク支援事業(民生委員による高齢者地域福祉ネットワーク作りの支援)の状況
- (1) ネットワーク委員会開催状況 開催回数2回 委員会出席延べ人数 39人  
新型コロナウイルス感染拡大防止のため、第3回ネットワーク委員会は中止とした。
- (2) 町別協議会開催状況及び個人表登録状況

地区名	東町	梶野町 関野町	緑町	中町 本町(南)	前原町	桜町 本町(北)	貫井北町	貫井南町	合計
開催回数(回)	3	3	3	3	3	3	3	3	24
出席延べ人数(人)	40	22	26	35	27	40	192	35	417
世帯数(世帯)	302	126	216	211	244	216	192	176	1,683
人員数(人)	146	142	248	238	275	236	221	207	1,713

4 窓口相談利用状況

相談内容別件数 延 2,860 件

在宅介護	福祉機器	施設利用	住宅改修	高齢福祉サービス	介護保険サービス	介護予防	医療	
14	11	71	19	865	251	99	36	
経済問題	要介護認定	食事	住宅	人間関係	虐待	認知症	その他	
27	528	3	41	14	5	57	819	
							(計)	2,860

相談者総数(実人数) 2,265人 (1日平均9.4人)

5 老人ホーム

- (1) 養護老人ホーム入所状況

(単位:人)

名称	所在地	人員
信愛寮	府中市	3
檜の里	八王子市	1
吉祥寺老人ホーム	武蔵野市	3
合計(3施設)		7

- (2) 養護老人ホーム措置状況

(単位:人)

区分	前年度末 措置者数	新規	廃止	合計	前年度末 待機者数	今年度末 待機者数
措置者数	9	1	3	7	0	0

6 介護支援ボランティアポイント事業

年度	ボランティア登録者数 人	受入事業所数 カ所
H30	264	31
R1	285	34

7 見守りシール事業(7/1開始事業)

(単位:人)

区分	前年度末 利用者数	新規	廃止	今年度末 利用者数
利用者数	-	6	0	6

## 第4 高齢福祉係

### 1 シルバー人材センターの育成

#### (1) 市事業の発注状況

(単位:円)

課 名	金 額	内 容
広報秘書課	22,579,399	市報配布(21,498,783円)、掲示板掲出(1,080,616円)
交通対策課	94,449,887	駐輪場管理(79,652,076円)、保管所管理(8,569,246円)、駅前放置自転車監視(3,070,116円)、自転車置き場清掃等(3,158,449円)
管財課	5,623,970	市庁舎清掃
コミュニティ文化課	24,021,637	集会施設管理(17,775,720円)、樹木剪定(933,000円)、東小金井駅開設記念会館管理(4,630,320円)、美術の森緑地門扉開閉(682,597円)
経済課	1,073,021	市民農園管理、高齢者農園管理
環境政策課	5,865,351	滄浪泉園管理(4,963,192円)、緑地門扉開閉(どんぐり470,178円・はけの森316,545円)、上山谷(115,436円)
ごみ対策課	1,873,708	中間処理場屋内清掃(1,141,025円)、資源化推進等チラシ配布(685,453円)、堆肥配布支援(47,230円)
介護福祉課	7,372,885	敬老会(6,123,986円)、家具転倒防止器具取付事業委託(213,685円)、ひと声訪問事業調査委託(576,396円)、高齢者特別生活援助(458,818円)
健康課	199,787	樹木剪定
子育て支援課	74,000	育児支援ヘルパー
保育課	326,550	市立保育園樹木剪定
教育委員会 庶務課	4,657,475	小中学校早朝学校管理
教育委員会 学務課	3,723,096	南小通学路見回り(3,003,135円)、小中学校樹木剪定(719,961円)
教育委員会 指導室	3,003,135	教育相談所等清掃業務
生涯学習課	11,068,833	上水公園運動施設、テニスコート、一中クラブハウス管理、文化財センター清掃
図書館	4,745,105	図書館清掃業務
公民館	37,912,576	公民館管理(21,892,003円)・清掃業務(16,020,573円)
議会事務局	636,410	議会だより配布
選挙管理委員会	39,349,533	参議院選挙(7月)、市長選(12月)、議員補欠(12月)
合 計	268,556,358	

#### (2) (公社)シルバー人材センター事業費補助金

39,349,000 円

#### (3) 会員状況

(単位:人)

	前年度末	新 規	退 会	今年度末
会 員 数	1,129	114	143	1,100

#### (4) 就業状況

就業実人員 人	就業延人員 人	就 業 率 %	年間契約金額 円	一人当配分金月額 円
957	138,967	87.0	467,845,612	34,001



## 2 老人福祉週間事業実施状況

区 分	日 時	場 所	対 象	備 考
敬 老 会	9.16(月) 午後1回	中央大学附属 中学校・高等学校 講堂	概ね70歳以上	式典(延べ1,458人参加) 演芸 澤田 勝紀&勝紀会ガールズ 歌謡ショー 山本 譲二
記念品贈呈	9.2(月)	対象者宅へ	77・88・99歳、 101歳以上	記念品を宅送 577人 (ギフト券 88歳(503)－5千円 99歳(32)－1万円 101歳以上(42)－1万円)
100歳訪問・記念品贈呈	9.14(土)	対象者宅へ	100歳 4人	訪問して記念品(カタログギフト)を贈呈 対象者12人中4人訪問
老人福祉週間特集(市報)	9.1(日)	—	全 市 民	高齢者特集号

## 3 おとしより入浴事業利用状況(1浴場)

(単位:人)

事業名及び実施月	おとしより	小学生以下	合 計
菖 蒲 湯 (5月)	113	39	152
薬 湯 (8月)	113	27	140
敬 老 湯 (9月)	114	29	143
銭湯祭り(10月)	98	34	132
柚 子 湯 (12月)	120	35	155
朝 湯 (1月)	111	27	138
レモン湯(2月)	103	28	131
合 計	772	219	991

※ぬくい湯で実施

## 4 高齢者寝具乾燥事業利用状況

(単位:人)

区 分	前年度末登録人員	令 和 元 年 度 分		合 計	延べ人数
		新 規	廃 止		
利用者数	115	20	26	109	847

## 5 高齢者見守り支援事業実施状況

### (1) 高齢者おむつサービス

(単位:人)

前年度末登録人員	令 和 元 年 度 分		当年度末登録人員
	新 規	廃 止	
56	30	26	60

### (2) ひとりぐらし高齢者入浴券交付

前年度末登録人員 人	令 和 元 年 度 分		当年度末登録人員 人	年間交付枚数 枚
	新 規 人	廃 止 人		
18	2	2	18	1,187

### (3) ことぶき理容券交付

前年度末登録人員 人	令 和 元 年 度 分		当年度末登録人員 人	年間交付枚数 枚	年間利用枚数 枚
	新 規 人	廃 止 人			
41	2	7	36	421	257

## (4) 自立支援日常生活用具給付 (単位:件)

品目	腰掛便座	入浴補助用具	手すり	スロープ	シルバーカー	歩行補助杖
支給件数	0	0	0	0	11	34

## (5) 高齢者福祉電話設置状況 (単位:台)

区分	前年度末設置台数	令和元年度分				当年度末設置台数
		新規貸与	撤去	転居	電話番号変更	
設置台数	14	4	4	0	0	14

※電話加入権 50件

## (6) 徘徊高齢者家族支援サービス探索状況 (単位:台)

区分	前年度末登録件数	令和元年度分		当年度末登録件数
		新規	廃止	
利用機器台数	11	2	3	10

※延べ検索回数 83回

## (7) 高齢者緊急通報システム設置状況 (単位:台)

区分	前年度末設置件数	令和元年度分		当年度末登録件数
		新規	廃止	
消防庁方式	1	0	0	1
民間業者方式	72	6	10	68

※協力員数(2.3.31現在) 1人

## (8) 高齢者火災安全システム設置状況 (単位:台)

区分	前年度末設置件数	令和元年度分		当年度末登録件数
		新規	廃止	
設置機器台数	3	0	1	2

※協力員数(2.3.31現在) 0人

※登録件数2件は電磁調理器の給付である。

## (9) 友愛活動事業活動状況

活動員数 人	訪問対象高齢者数 人	訪問回数 回	電話訪問延数 回
6	13	302	58

※連絡会 2回、高齢者福祉に係る研修会 2回

## (10) ひと声訪問事業実施状況 (単位:件)

区分	前年度末登録世帯数	令和元年度分		当年度末登録世帯数
		新規	廃止	
利用数	160	20	32	148

※ひとりぐらし高齢者及び高齢者のみの市民税非課税世帯に牛乳等を配達

※年間配達世帯数 延べ1,849世帯、年間配達本数 延べ22,164本

※緊急調査件数13件(死亡1件、入院1件、外出1件、その他10件)

6 高齢者自立支援住宅改修給付状況

(単位:件)

種 目		単身世帯	高齢者のみ世帯	その他の世帯	合 計
予 防 改 修	手すりの取付	0	2	1	3
	床段差の解消	0	1	0	1
	洋式便器への取替え	0	0	0	0
設 備 改 修	便器の洋式化	0	1	1	2
	浴槽の取替え	5	8	8	21
	流し、洗面台の取替え	0	1	0	1
合 計		5	13	10	28

7 特別生活援助事業利用状況

(単位:件(延べ))

区 分	衣類の入れ替え	大掃除	大型家具の移動	照明器具の交換	その他
利用世帯数(延べ) 86世帯	6	63	15	9	37

8 介護職員初任者研修支援(助成)事業の実施状況

(単位:件)

申請件数	1
決定件数	1

9 介護職員初任者研修事業の実施状況

委 託 業 者 名	講習回数 回	講習時間 時間	修了者 人
(株)One to One 福祉教育学院	1	130	12

10 特別短期生活介護利用状況

区 分	桜町聖ヨハネ ホーム	つきみの園	緑 寿 園	サンメール尚和	小金井あんず苑	合 計
年間実利用者数	15人	3人	0人	0人	0人	18人
年間延日数	144日	25日	0日	0日	0日	169日

11 食の自立支援事業利用状況

食の自立支援事業	年間実利用者数	273人
	年間延配食数	24,359食
緊急配食サービス	年間実利用者数	3人
	年間延配食数	13食

※ 実施場所

本町高齢者在宅サービスセンター

12 高齢者住宅改修相談事業

年間実利用者数	37人
年間延利用回数	61回

※ 実施場所

小金井ひがし地域包括支援センター

小金井きた地域包括支援センター

小金井みなみ地域包括支援センター

13 家具転倒防止器具等取付状況

(単位:件)

月	4	5	6	7	8	9	10	11	12	1	2	3	合計
利用数(世帯数)	1	0	1	1	2	3	1	2	0	2	1	1	15

14 高齢者いきいき活動事業活動状況

	講座名	回数 回	延べ人数 人
1	いきいき楽々名作朗読教室	6	57
2	飯村先生と抒情歌を歌おう	5	250
3	脳トレ！筋トレ！脂肪トレ！	4	79
4	ウクレレでエンジョイエライフ	8	149
5	「能」へのいざない～幽玄の世界を体験しよう～	4	131
6	清水智子先生と歌いましょう	4	185
7	小倉一郎先生の俳句のある生活	4	75
8	デッサンから始める楽しい水彩・顔彩	6	86
9	日本人と和歌	4	159
10	皆さんと一緒に楽しく童謡・唱歌を歌いましょう	5	230
11	健康マージャン入門講座(8回中4回のみ開講:感染症対策)	4	128
12	笑いは健康の源(落語)	1	46
13	清水智子先生と一緒に歌いましょう～ミニコンサート	1	47
	計	56	1,622

15 老人クラブ育成

(1) 老人クラブ加入状況及び補助状況

加入状況				補助金額	
クラブ数	正会員 (A) 人	市内60歳 以上の人口 (B) 人	組織率 (A)/(B) %	令和元年度 円	平成30年度 円
13	1,335	32,031	4.2	4,363,500	4,366,900

※31.4.1現在

(2) 老人クラブ連合会補助状況

(単位:円)

令和元年度	平成30年度
3,540,000	3,540,000

## (3) 単位クラブ会長名と区域及び活動場所

番号	クラブ名	会長名	クラブの区域	活動場所
1	東部寿楽会	鳥居 里子	東町一・二・四・五丁目	東センター
2	本町長生会	池内 清三	本町全域(本町住宅を除く)	上之原会館
3	南部長生会	田中 はるみ	前原町三・四・五丁目	前原町丸山台集会所
4	北部長生会	大場 宗樹	桜町全域、本町三丁目(一部)	桜町上水会館
5	梶野高砂会	榎本 龍二	梶野町全域	婦人会館
6	緑長生会	田川 尚子	緑町全域	緑センター
7	柏鳳会	柴崎 憲子	東町三丁目	マロンホール
8	ぬくい会東	兵頭 友幸	貫井南町一・二・五(一部)丁目	貫井南センター
9	ぬくい会西	鈴木 良二	貫井南町三(一部)・四・五丁目	貫井南センター
10	三楽会	岡 衛志	貫井北町一・二・四・五丁目 貫井南町三丁目	貫井南町三楽集会所
11	松寿会	石合 幸子	貫井北町三丁目	貫井北町集会場
12	悠楽会	中嶋 登	前原町一・二丁目	中町天神前集会所
13	緑寿会	保科 正俊	本町住宅全域	本町住宅集会所

※2.3.31現在



福祉保健部

健康課

健康係





## 第1 健康係

### 1 審議会等開催状況

#### (1) 小金井市市民健康づくり審議会

区 分	開 催 日	議 題
第 1 回	1. 1 1. 6	1 健康増進計画の進捗状況調査について 2 がん検診の受診率向上施策について
第 2 回	2. 3. 1 6	新型コロナウイルス感染拡大防止のため中止

#### (2) 食育推進会議

区 分	開 催 日	議 題
第 1 回	1. 5. 2 7	1 第4次小金井市食育計画に向けて 2 平成30年度小金井市食育コーディネータ実績について 3 小金井市子ども子育て支援に関するニーズ調査 4 食育月間行事について
第 2 回	1. 7. 1 6	1 第4次小金井市食育計画に向けて 2 第3回市民アンケートの内容について 3 平成30年度進捗状況調査結果 4 その他
第 3 回	1. 1 2. 1 3	1 平成30年度食育推進計画進捗状況調査結果について 2 食育アンケート素案について 3 農業祭の報告について
第 4 回	2. 3. 2 5	中止

### 2 母子保健

#### (1) 妊娠届 (単位：人)

届 出 数	1,032
-------	-------

#### (2) 母子健康手帳 (単位：件)

交 付 延 数	1,039
---------	-------

#### (3) 妊婦面談 (単位：人)

面 談 数	726
-------	-----

#### (4) 妊産婦・乳幼児保健指導 (保健指導票発行)

	妊 婦	産 婦	乳 幼 児	合 計
実人数 (人)	0	0	1	1
発行延件数 (件)	0	0	1	1
受診延件数 (件)	0	0	1	1

#### (5) 両親学級

区 分	対 象 者	開催回数 (回)	受 講 者 数		
			実人数 (人)	延人数 (人)	
母 性 科	ひまわりクラス (平日2日間コース)	一 般 妊 婦 と パ ー ト ナ ー	4	68	120
	たんぽぽクラス (土曜2日間コース)	勤 労 妊 婦 と パ ー ト ナ ー	5	255	481

#### (6) 新生児・妊産婦訪問指導

(単位：件)

対象者	区分	訪 問 延 件 数		
		訪問指導員	市保健師	合計
新生児 (除未熟児)		1,061	73	1,134
未 熟 児		4	8	12
妊 産 婦		1,053	87	1,140

## (7) 母子栄養強化扶助

(単位：人)

区分	支給延人員			支給実人員
	妊婦	産婦	乳児	妊産婦
牛乳	0	0	0	0
粉ミルク	0	0	0	
合計	0	0	0	

## (8) 新生児等聴覚検査

(単位：人)

対象者	生後50日以内	実施人数	701
		里帰り等新生児聴覚検査助成申請者	112

## (9) ブックスタート

対象者	実施回数(回)	実施人数(人)
3～4か月児健康診査受診者	24	1,009

※実施人数は産婦を対象

## (10) 健康診査

種	別	実施回数(回)	対象者数(人)	受診者数(人)	受診率(%)	
妊婦健康診査	妊婦健康診査1回目	1	1,032	973	94.3	
	妊婦健康診査2回目以降	13	—	9,606	—	
	超音波検査	1	—	919	—	
	子宮頸がん検診	1	—	955	—	
	精密健康診査	随時	0	0	—	
	里帰り等妊婦健康診査助成申請者	14	—	242	—	
	里帰り等超音波検査助成申請者	1	—	15	—	
	里帰り等子宮頸がん検診助成申請者	1	—	8	—	
産婦健康診査		24	1,030	1,007	97.8	
乳児健康診査	3～4か月児健康診査	24	1,042	1,019	97.8	
	6・9か月児健康診査	6～7か月	1	1,050	1,040	99.0
		9～10か月	1	1,050	1,042	99.2
	精密健康診査	随時	30	32	—	
1歳6か月児健康診査	1歳6か月児健康診査	23	1,012	969	95.8	
	経過観察健康診査(心理)	29	139	120	86.3	
	経過観察健康診査(集団)	11	—	80	—	
	精密健康診査	随時	9	9	—	
3歳児健康診査	3歳児健康診査	22	1,016	990	97.4	
	経過観察健康診査(心理)	33	129	96	74.4	
	精密健康診査	随時	101	80	—	
乳幼児経過観察健康診査		11	92	89	—	
乳幼児発達健康診査		11	11	11	—	

## (11) 乳幼児歯科相談室

種	別	実施回数(回)	申込者数(人)	受診者数(人)	受診率(%)
むし歯予防教室		37	187	163	87.2
歯科健康診査		37	828	673	81.3
歯科予防処置		64	531	480	90.4
	処置内容	フッ素塗布(件)	フッ化ジアンミン銀溶液(件)	歯石除去(件)	歯口清掃(件)
	実施延数(有料)	478	2	0	0
	実施延数(無料)	0	0	14	0

## (12) 妊婦歯科健康診査

対象者	実施回数(回)	申込者数(人)	受診者数(人)	受診率(%)
妊婦	16	154	139	90.3

## (13) 養育医療給付 (単位：件)

種 別	件 数
給付申請	17
給付決定	17

## (14) 母子健康相談・保健相談

種別	実施回数 (回)	乳 児 ( 人 )	幼 児 ( 人 )	合 計 ( 人 )
乳 幼 児 健 康 相 談	63	1,043	654	1,697
保 健 セ ン タ ー	18	329	303	632
婦 人 会 館	7	170	94	264
前原暫定集会施設	6	77	41	118
東 セ ン タ ー	11	280	136	416
南 セ ン タ ー	9	78	34	112
桜町上水会館	7	76	38	114
丸山台集会施設	5	33	8	41
歯 科 健 康 相 談	9	5	17	22
栄 養 個 別 相 談	12	4	3	7

## (15) 食育事業

種別	実施回数 (回)	参加者数 (人)
マタニティクッキング	3	23
離乳食教室 (2回食)	11	126
離乳食教室 (3回食)	11	143
こどもクッキング	3	49

## (16) 乳幼児食育メール配信事業 (単位：人)

登録年齢	登録者数
0～1歳	527
2～3歳	319
4～5歳	133

### 3 成人保健

#### (1) 健康教育

##### ア 健康講演会

(単位：人)

種 別	実 施 月 日	内 容	講 師	受講者数
医 科	R1. 6. 27	胃がん・大腸がんについて	川邊 隆夫	15
医 科	R1. 7. 25	COPD（慢性閉塞性肺疾患）について	原崎 一浩	5
医 科	R1. 9. 5	動脈硬化について	斎藤 寛和	22
医 科	R2. 1. 23	肩こり・腰痛・膝痛とセルフケア	田中 功一	24
医 科	R2. 2. 17	糖尿病と生活習慣病について	平嶺 和宏	23
医 科	R1. 5. 18	ドライアイの診断と治療	尾本 周	13
医 科	R1. 9. 21	腎臓を大切に	岡本 智子	28
医 科	R1. 11. 16	皮膚を健やかに保つためのちょっとした日常生活の工夫	岡村理栄子	16
乳がん	R1, 10. 8	乳がん自己検診法	植木 ひさよ	6
歯 科	R1. 5. 29	小児矯正治療の最前線	田中 康雅	9
歯 科	R1. 10. 30	お口でのばす健康寿命	松本 亨	12
歯 科	R2. 3. 4	唾液でお口の老化防止	千野 晃	中止

##### イ 健康づくりフォローアップ指導

種 別	実 施 回 数 ( 回 )	参 加 者 数	
		実人数(人)	延人数(人)
糖 尿 病 予 防 教 室	1 (2日コース)	30	39
糖 尿 病 予 防 教 室 ( 復 習 会 )	1 (1日コース)	12	12
骨 粗 しょう 症 予 防 教 室	1 (2日コース)	19	29
い き い き 健 康 教 室	2 (1日コース)	36	36
血 管 若 返 り 教 室	1 (1日コース)	20	20
親 子 健 康 教 室	1 (1日コース)	15	15
体 組 成 測 定 で ボ デ ィ メ イ ク 教 室	1 (2日コース)	26	41

#### (2) 独自健康診査

(単位：人)

種 別	対 象 者	実施方法	受診者数
フォロー健康診査	40歳以上の小金井市 国民健康保険加入者	個別	8,029
	後期高齢者医療保険 加入者		7,466
	40歳以上の上記以外の医療保 険加入者及び集団健診受診者		826
集団健康診査	35歳～39歳の者	集団	10
	40歳以上の医療保険 未加入者及び切替者		114
障害者健康診査	16歳～39歳で心身 に障害のある者		

## (3) 肝炎ウイルス検診 (単位：人)

種 類	B型+C型	B 型 の み	C 型 の み	合 計
受診者数	828	0	1	829

## (4) 骨粗しょう症検診 (単位：人)

対 象 者	実施方法	受 診 者	要 精 検	要 指 導
35歳～70歳の節目年齢の女性	集 団	70	27	18

## (5) がん検診 (単位：人)

種 別	対 象 者	実 施 方 法	受診者数	要精密者数
胃 が ん	35歳以上	集 団	1,479	175
子 宮 が ん	20歳以上隔年	頸がん	2,472	51
		体がん	189	1
乳がん	40歳以上隔年	集 団	720	36
		個 別	1,464	136
肺 が ん	40歳以上	集 団	1,200	34
大腸がん	40歳以上	集 団	1,163	51
		個 別	5,509	498

## (6) 歯科健康診査 (単位：人)

種 別	対 象 者	実 施 方 法	受診者数
成人歯科健康診査	20歳・25歳・30歳・35歳・40歳・45歳 50歳・55歳・60歳・65歳・70歳・75歳 80歳	個別	1,768
	50・60歳レントゲン撮影者		98
	歯科医療連携	在宅要介護者・障害者	

## (7) 成人健康相談・保健相談

種 別	実施回数 (回)	実施人員 (人)
成人健康相談	5	17
歯科健康相談	9	8
栄養個別相談	12	3
栄養集団指導	6	78

(注) 歯科健康相談・栄養個別相談・栄養集団指導の実施人員は小学生以上も含む

4 感染症・結核予防

(1) 感染症発生数及び消毒件数

(単位：人)

類型	1 類	2 類	3 類	4 類
人数	0	0	0	0
消毒	消毒対象			
入院等	原則入院	状況に応じて入院	特定業務への 就業制限	媒介動物の輸入規制、 消毒、物件の廃棄などの 物的措置
患家消毒		0	作業延人員	0
関係消毒		0	作業延人員	0
合計		0	合計	0

(2) 結核検診

対象者	実施回数(回)及び時期	実施内容	受診者数(人)
16歳以上の市民	集団：4日、個別：6~2月	レントゲン直接撮影	16,004

(3) 法定予防接種

(単位：人)

種別	内訳	延べ接種者数	予診のみの者
BCG		1,022	6
ジフテリア・破傷風(Ⅱ期)		632	1
ジフテリア・百日せき・破傷風・ホリオ		4,145	3
急性灰白髄炎		2	0
麻しん・風しん(Ⅰ期)		1,072	0
麻しん・風しん(Ⅱ期)		903	0
日本脳炎		4,173	2
ヒブ		4,074	3
小児用肺炎球菌		4,174	3
水痘		2,018	0
B型肝炎		3,111	2
子宮頸がん		30	0
高齢者インフルエンザ		10,688	0
高齢者肺炎球菌		729	0
風しん(第5期)		252	0

※麻しん・風しん(Ⅰ期)には接種機会を逃した者への接種を含む  
 ※四種混合の接種者には三種混合の接種者を含む

(4) 任意予防接種

(単位：人)

種別	内訳	延べ接種者数
おたふくかぜ		562
成人風しん		218

5 救急医療

(1) 休日診療及び休日準夜診療利用状況

項目	休日数 (日)	医療機関数 (か所)	総患者数 (人)	内 訳			
				内 科 (人)	外 科 (人)	小児科 (人)	その他 (人)
休日診療	76	304	9,612	4,339	84	1,765	3,424
休日準夜診療	76	76	640	410	18	185	27

(2) 休日歯科診療利用状況

項目	休日数 (日)	医療機関数 (か所)	総患者数 (人)
休日診療	76	76	482

(3) 小児救急医療利用状況(単位:人)

患者数
707

6 公立昭和病院

(1) 小金井市利用状況

(単位:人)

入院(延)	外来(延)	感染症(延)	人間ドック	脳ドック	夜間休日救急
4,225	5,603	0	170	0	485

7 各種申請書等受理事務

(1) 原子爆弾被爆者等援護事務 (単位:件)

申請書等受理件数	15
----------	----

(2) 大気汚染健康障害者医療費助成申請書等受理事務

(単位:件)

種 別	受 理 件 数
認定申請書(新規)	9
認定期間更新申請書	384
そ の 他	37

8 歯と口の健康週間行事(小金井市民の歯と口の健康行事)

(単位:人)

実施日	実施場所	健診	口腔ガン検診	参加者数合計
R1.6.1	保健センター	367	139	506
歯科医師会主催・小金井市協賛				

9 献血推進

(単位:人)

種 別	採血者数
200ml	215
400ml	1,050

10 畜犬登録

登録総数(頭)	4,364
新規登録数(頭)	326
注射済票交付数(件)	3,290
集合注射実施数(件)	332

11 原爆被爆者見舞金

見舞金 支給状況	支給対象者数(人)	単価(1人当たり)(円)	支給総額(円)
	61	12,000	732,000





子ども家庭部

子育て支援課

子育て支援係  
子ども家庭支援センター  
手当助成係



# 第1 子育て支援係

## 1 子ども家庭支援センター

### (1) 相談件数 (単位：件)

区分	養護相談		保健相談	障害相談	非行相談	育成相談	その他	計
	児童虐待相談	その他の相談						
件数	999 (123)	1,420 (174)	15	22	12	814	360	3,642

※ 前年度からの継続指導件数を含む相談延件数。※ ( ) 内は要保護児童数

### (2) 専門相談 (単位：人)

区分	こころの相談
人数	46

### (3) 親子遊びひろば利用人数 (単位：人)

0歳	1歳	2歳	3歳	4歳	5歳	6歳	保護者	計
4,743	2,494	2,313	493	341	163	56	8,963	19,566

### (4) 育児支援ヘルパー派遣事業

#### ①派遣状況

ア) コーディネート 43人

イ) ヘルパー派遣

		人数 (人)	時間数 (時間)
ヘルパー派遣	一般世帯	43	492.5
	市民税非課税世帯等	2	12
計		45	504.5

#### ②ヘルパー研修会

開催日	参加者 (人)	内容
1. 10. 10	14	「産後の母子について・最近の育児グッズについて」 (助産師)

(5) 養育支援訪問事業

①派遣状況

ア) コーディネート 15人

イ) ヘルパー派遣

		人数 (人)	時間数 (時間)
ヘルパー派遣	一般世帯	6	364.5
	市民税非課税世帯等	3	51
計		9	415.5

ウ) 専門相談訪問支援者派遣

	人数 (人)	回数
専門相談訪問支援者派遣	1	1

②ヘルパー研修会

開催日	参加者 (人)	内容
2.2.5	27	「虐待の背景と愛着の難しい親子へのかかわり方」 (専門相談員)

(6) 子どもショートステイ事業

申請数 (件)			6
利用者数	実数	一般世帯 (人)	4
		市民税非課税・生活保護世帯等 (人)	0
	延利用人数 (人)		4
宿泊数 (泊)			5

(7) 両親学級 (育児科)

区分	対象者	開催回数 (回)	受講者数	
			実人数 (人)	延人数 (人)
エンジェル教室	4～5か月児	12 (2日コース)	191	347
カルガモ教室	10か月～1歳2か月児	4 (3日コース)	53	129

(8) 育児不安親支援事業

実施回数 (回)	参加者延人数 (人)
12	29

2 ファミリー・サポート・センター

(1) 会員数

	区 分			
	協力会員	依頼会員	両方会員	合 計
会員数 (人)	270	1,699	28	1,997

(2) 活動状況

内 容	活動回数 (回)
保育所・幼稚園への送迎及び預かり	611
保育所・幼稚園への送迎	520
学校の放課後及び学童保育の帰宅後の預かり	215
保護者等の短時間・臨時的就労等外出時の援助	582
子どもの習い事や学校行事及び学校等の休み時の援助	495
その他	995
計	3,418

※ 活動回数の多い上位5項目を記載。それ以外は、その他として計上

3 助産施設・母子生活支援施設

(1) 助産施設入所費用支弁状況

施設名	件数 (件)	延日数 (日)	支弁額 (円)
—	0	0	0
計	0	0	0

※ 上記対象外の助産施設入所1件

(2) 母子生活支援施設入所費用支弁状況

延世帯数 (世帯)	支弁額 (円)
10	4,623,725

#### 4 ひとり親福祉

##### (1) ひとり親家庭ホームヘルプサービス事業利用状況

利用実世帯 (世帯)	派遣延回数 (回)	派遣時間数	
		全時間数(時間)	内付加分(時間)
4	322	928	597

##### (2) 母子家庭及び父子家庭自立支援給付金事業利用状況

	支給件数(件)		支給延月数(月)	
高等職業訓練促進給付金	4		33	
	継続	1	継続	12
	新規	3	新規	21
高等職業訓練修了支援給付金	1		—	
自立支援教育訓練給付金	0		—	
高等学校卒業程度認定試験合格支援受講終了時給付金	1		—	
高等学校卒業程度認定試験合格時給付金	0		—	

##### (3) 母子・父子自立支援プログラム策定状況(単位:件)

相談件数	申込件数	就労決定
0	0	0

※ 就労支援の迅速化と相談者の負担軽減を図るため、就労関係の相談があった場合に、迅速にハローワーク等につないだことによる。

#### 5 資金貸付

##### (1) 東京都母子及び父子福祉資金貸付状況

貸付申請		貸付件数		貸付金交付	
件数(件)	金額(円)	件数(件)	金額(円)	件数(件)	金額(円)
9	4,495,300	9	4,495,300	9	4,495,300

##### (2) 東京都女性福祉資金貸付状況

貸付申請		貸付件数		貸付金交付	
件数(件)	金額(円)	件数(件)	金額(円)	件数(件)	金額(円)
0	0	0	0	0	0

6 「のびゆくこどもプラン 小金井」(小金井市子ども・子育て支援事業計画)

小金井市子ども・子育て会議審議経過

回数	月日	主な検討事項等
第14回	5. 21	次期計画策定について
第15回	6. 18	次期計画策定について
第16回	7. 5	次期計画策定について
第17回	7. 29	次期計画策定について
第1回	8. 28	会長、職務代理の選出 子ども・子育て会議所掌事務及び次期計画策定スケジュール (仮称)子どもの権利部会の設置 年齢別児童数の推計
第2回	9. 19	第1回子どもの権利部会報告 次期子ども・子育て支援事業計画における量の見込みと確保の内容
第3回	10. 23	第2回子どもの権利部会報告 次期計画策定について
第4回	11. 25	次期計画策定について(第3章) 子どもの権利部会報告 次期計画策定について(第1・2・4・5章)
第5回	12. 10	次期計画策定について
第6回	12. 16	次期計画策定について 家庭的保育事業の認可

小金井市子ども・子育て会議子どもの権利部会審議経過

回数	月日	主な検討事項等
第1回	9. 5	取り扱う内容と今後の進め方の整理 その他(今後の日程について)
第2回	10. 10	成果目標の設定の仕方(基本的視点1) 施策の方向性ごとの整理(基本的視点1) 子どもの権利の「重点事業」にあげるべき事業の整理(基本的視点1) その他(その他の視点に対する意見等)
第3回	10. 31	第1章「課題と方向性」の文言整理 総括

## 第2 手当助成係

### 1 手当に関すること

#### (1) 児童手当支給状況

内 訳 \ 区 分	対象児童数 (人)	支給金額 (円)
児童手当	10,390	1,374,420,000
特例給付	3,423	197,575,000
合 計	13,813	1,571,995,000

#### (2) 児童育成手当支給状況

内 訳	区 分	対象児童数 (人)	支給金額 (円)
児童育成手当	障害手当	51	13,200,000
	育成手当	789	122,904,000
	障害+育成手当	12	5,043,500
合 計		852	141,147,500

#### (3) 小金井市愛育手当支給状況

区 分	受給者 (人)	延支給月数(月)	支給金額 (円)
3歳児	35	263	1,919,900
4歳児	20	160	1,168,000
5歳児	18	136	992,800
合 計	73	559	4,080,700

#### (4) 児童扶養手当支給状況

区 分	全部支給 (人)	一部支給 (人)	全部支給停止 (人)	合計 (人)
受給資格者	173	197	100	470
支給金額 (円)			210,388,080	



## 2 ひとり親家庭等医療費助成に関すること

### (1) 助成事業

世帯数（世帯）	対象者数（人）	延受診者数（件）	医療助成費（円）
382	700	9,911	21,858,682

区 分	高額療養費受入金	過誤払受入金
件 数（件）	0	0
金 額（円）	0	0

### (2) 助成対象者

（単位：世帯/人）

区 分	母子家庭	父子家庭	養育者	合 計
世帯数	362	19	1	382
対象者数	669	29	2	700

## 3 乳幼児医療費助成に関すること

### (1) 助成状況

区 分	対象児童数（人）	延受診件数（件）	医療助成費（円）
都基準分	6,162	114,556	184,997,910
市単独分	1,134	18,806	29,084,722
合 計	7,296	133,362	214,082,632

区 分		高額療養費受入金	過誤払受入金
都基準分	件数（件）	0	12
	金額（円）	0	7,141
市単独分	件数（件）	0	3
	金額（円）	0	470

### (2) 助成対象者数

（単位：人）

区 分		国民健康保険	社会保険	合 計
対象者数	都基準分	624	5,538	6,162
	市単独分	89	1,045	1,134
合 計		713	6,583	7,296

#### 4 義務教育就学児医療費助成に関すること

##### (1) 助成状況

区 分	対象児童数（人）	延受診件数（件）	医療助成費（円）
都基準分	5,480	74,358	143,814,148
市単独分	753	4,144	7,334,195
合 計	6,233	78,502	151,148,343

区 分		高額療養費受入金	過誤払受入金
都基準分	件数（件）	0	4
	金額（円）	0	2,785
市単独分	件数（件）	0	0
	金額（円）	0	0

##### (2) 助成対象者数

(単位：人)

区 分		国民健康保険	社会保険	合 計
対象者数	都基準分	701	4,779	5,480
	市単独分	49	704	753
合 計		750	5,483	6,233

子ども家庭部

保 育 課

保 育 係



# 第1 保育係

## 1 保育園運営費支弁状況

施設名	定員 人	R2. 3 在籍児 人	人 所 児 数 (延)				運営費 支弁額 円	市補助金 円	保育料 徴収額 円
			3歳 未満児 人	3歳児 人	4歳 以上児 人	計 人			
くりのみ	113	(1) 99	(9) 437	(0) 276	(0) 486	(9) 1,199	-	-	19,617,750
わかたけ	112	(3) 100	(3) 423	(12) 264	(10) 528	(25) 1,215	-	-	17,873,750
小金井	114	(1) 95	(3) 440	(0) 204	(12) 504	(15) 1,148	-	-	15,899,800
さくら	113	(2) 99	(0) 456	(11) 276	(12) 462	(23) 1,194	-	-	18,853,100
けやき	140	(0) 130	(0) 657	(0) 312	(0) 612	(0) 1,581	-	-	23,144,050
小計	592	(7) 523	(15) 2,413	(23) 1,332	(34) 2,592	(72) 6,337	-	-	95,388,450
ひなぎく	110	(2) 110	(12) 528	(0) 264	(12) 528	(24) 1,320	122,448,840	72,593,420	18,924,050
貫井	150	(1) 137	(9) 713	(0) 323	(0) 639	(9) 1,675	146,687,900	89,934,460	23,862,900
愛の園	140	(3) 139	(12) 744	(0) 312	(19) 612	(31) 1,668	157,691,190	80,513,480	30,105,800
光明第二	122	(0) 126	(0) 618	(0) 276	(0) 610	(0) 1,504	137,506,040	80,528,160	20,786,920
しんあい	125	(3) 124	(1) 636	(0) 288	(16) 575	(17) 1,499	134,597,840	71,840,870	24,945,900
こむぎ	118	(0) 118	(0) 648	(0) 249	(0) 510	(0) 1,407	130,753,210	62,895,930	23,452,330
ひまわり	60	(1) 59	(0) 324	(0) 132	(12) 261	(12) 717	97,095,440	41,842,560	10,576,450
アスクむさし 小金井	104	(6) 104	(28) 550	(0) 216	(13) 470	(41) 1,236	123,689,820	62,405,290	17,819,750
駅前コスモ	86	(0) 81	(0) 456	(0) 191	(0) 310	(0) 957	115,176,880	43,276,290	19,334,250
小金井北 プチ・クレイシユ	60	(1) 70	(0) 338	(2) 146	(1) 338	(3) 822	97,915,530	30,932,470	12,941,000
ういす 武蔵小金井	60	(3) 58	(24) 324	(0) 132	(12) 240	(36) 696	87,119,950	36,115,940	11,338,200
第二コスモ	60	(4) 58	(15) 288	(0) 132	(15) 276	(30) 696	84,954,060	32,991,290	14,513,850
グローバルキッズ 武蔵小金井園	90	(2) 89	(24) 467	(0) 204	(0) 400	(24) 1,071	112,619,500	48,712,360	16,614,350
キッズガーデン 東小金井駅前	59	(1) 53	(12) 311	(3) 119	(0) 216	(15) 646	84,178,600	29,773,590	8,862,750
第六コスモ	68	(2) 64	(0) 348	(12) 156	(12) 279	(24) 783	94,387,380	42,647,950	11,008,300
まなびの森 保育園武蔵小金井	100	(4) 96	(9) 527	(11) 226	(1) 376	(21) 1,129	105,481,800	41,450,450	16,057,400
東京工學院 きしゃぼっほ	48	(1) 41	(0) 288	(0) 91	(12) 108	(12) 487	74,038,590	24,352,800	8,286,850
キッズガーデン 武蔵小金井	90	(2) 75	(0) 432	(2) 215	(24) 258	(26) 905	100,014,850	44,731,410	15,532,630
ドリームキッズ 小金井	40	(1) 33	(0) 192	(0) 93	(12) 108	(12) 393	60,851,630	27,615,530	8,056,950
武蔵小金井 雲母	60	(2) 53	(16) 324	(0) 129	(0) 175	(16) 628	82,193,720	33,095,160	11,116,900
第十コスモ	102	(0) 71	(0) 564	(0) 250	(0) 12	(0) 826	95,422,440	47,402,820	16,046,950
キッズガーデン 小金井桜町	90	(3) 58	(13) 431	(0) 171	(11) 82	(24) 684	89,072,340	37,517,390	10,752,800
しんあいのぞみ	41	(0) 27	(0) 240	(0) 84	(0) 0	(0) 324	56,257,980	22,221,840	9,568,200
小金井公園 小ハイ	49	(4) 47	(24) 264	(12) 108	(12) 198	(48) 570	71,040,030	33,479,080	8,515,500
小計	2,032	(46) 1,891	(199) 10,555	(42) 4,507	(184) 7,581	(425) 22,643	2,461,195,560	1,138,870,540	369,020,980
管外委託	公立 民間	6 30	20 150	20 47	19 92	59 289	4,258,690 31,856,330	7,454,650	4,426,200
合計	2,624	(53) 2,450	(214) 13,138	(65) 5,906	(218) 10,284	(497) 29,328	2,497,310,580	1,146,325,190	468,835,630

(注) ( )内は、管外委託児数で内数である。

## 2 障がい児入所状況 (R2. 3在籍児)

(単位:人)

施設名	3歳未満児	3歳児	4歳以上児	計
くりのみ保育園	1	0	3	4
わかたけ保育園	0	1	2	3
小金井保育園	1	0	3	4
さくら保育園	1	1	2	4
けやき保育園	0	2	3	5
ひなぎく保育園	1	0	2	3
貫井保育園	0	0	6	6
愛の園保育園	1	1	2	4
光明第二保育園	0	0	4	4
しんあい保育園	0	0	1	1
こむぎ保育園	0	0	0	0
ひまわり保育園	0	0	0	0
アスクむさし小金井保育園	0	0	1	1
駅前コスモ保育園	0	0	0	0
小金井北プチ・クレイシュ	1	0	0	1
ういず武蔵小金井保育園	0	0	0	0
第二コスモ保育園	0	0	0	0
グローバルキッズ武蔵小金井園	1	0	1	2
キッズガーデン東小金井駅前	0	0	0	0
第六コスモ保育園	0	0	0	0
まなびの森保育園武蔵小金井	0	0	0	0
東京工学院きしゃぼっぽ保育園	0	0	0	0
キッズガーデン武蔵小金井	0	0	0	0
ドリームキッズ小金井保育園	0	0	1	1
武蔵小金井雲母保育園	0	0	1	1
第十コスモ保育園	2	0	0	2
キッズガーデン小金井桜町	0	1	0	1
しんあいのぞみ保育園	0	0	0	0
小金井公園ハイジ保育園	0	1	2	3

## 3 保育室受託状況

施設名	定員 人	受託児数 (R2.3在籍児)人	受託児数 (延)人	補助額 円
こどもの家保育園	14	(0) 13	(0) 2,685	13,425,000
どろんこ保育所	18	(0) 11	(0) 2,735	13,675,000
計	32	(0) 24	(0) 5,420	27,100,000

(注) ( )内は、管外児童数で内数である。

## 4 家庭福祉員受託状況

施設名	定員 人	受託児数 (R2.3在籍児)人	受託児数 (延)人	支弁額 円	市補助金 円
家庭福祉員	12	12	142	13,032,440	66,400

## 5 認証保育所受託状況

施設名	受託児数 (延) 人	補助額 円
小金井プチ・クレイシュ	426 (24)	45,991,830
にじいろ保育園武蔵小金井	213 (25)	25,067,240
回帰船保育所	327 (12)	35,008,050
東京学芸大学芸の森保育園	560 (132)	51,396,610
ココファン・ナーサリ-東小金井	274 (24)	22,297,080
市外	431	50,205,112
計	2,231 (217)	229,965,922

(注) ( )内は、管外児童数で内数である。

6 病児・病後児保育室受託状況

施設名	定員 人	受託児数 (延)人	委託料 円	登録者数 (R2.3.1時点)人
くるみ保育室	4	115	7,860,000	865人
さくらんぼ保育室	4	21	5,150,000	84人

7 保育室等入所児童保護者助成金交付状況

区分	第1子 (延)人	第2子 (延)人	第3子以降 (延)人	交付額 円
保育室	106	29	1	3,030,000
家庭福祉員	46	24	0	1,640,000
認証保育所	590	183	0	17,290,000
管外認証保育所	130	63	6	4,730,000
計	872	299	7	26,690,000

8 子育て相談状況

(1) 園別相談件数

(単位：件)

園名	項目 月												
	相談件数												
	4	5	6	7	8	9	10	11	12	1	2	3	計
くりのみ	0	0	0	0	1	37	34	31	0	0	0	0	103
わかたけ	0	3	3	5	5	25	22	9	0	16	0	0	88
小金井	0	19	8	12	14	45	47	24	1	6	0	0	176
さくら	1	0	0	5	0	15	19	3	0	2	1	0	46
けやき	0	0	17	15	0	18	15	15	11	3	1	0	95
計	1	22	28	37	20	140	137	82	12	27	2	0	508

(2) 相談内容

(単位：件)

内容	項目 月												
	件数												
	4	5	6	7	8	9	10	11	12	1	2	3	計
睡眠	1	5	2	1	0	1	0	1	0	1	0	0	12
授乳	0	0	0	0	0	0	0	1	0	0	0	0	1
離乳・離乳食	0	4	1	2	0	6	1	0	0	4	0	0	18
食事	0	1	2	3	0	3	2	0	0	7	0	0	18
排泄	0	0	0	0	0	1	0	0	0	1	0	0	2
歯みがき	0	0	0	0	0	0	2	0	0	1	0	0	3
身体の発達	1	5	0	0	0	5	0	0	2	1	0	0	14
言葉	0	0	0	0	0	0	3	0	2	0	0	0	5
性格行動	0	0	0	0	0	1	0	0	0	0	0	0	1
しつけ	0	0	1	1	0	0	1	0	0	0	0	0	3
病気	0	0	0	0	0	1	0	3	0	1	0	0	5
その他	0	8	22	30	20	121	134	77	8	18	1	0	439
計	2	23	28	37	20	139	143	82	12	34	1	0	521

(注) 相談件数1件に対して重複しての相談があるため、相談件数とは一致しない。

9 一時預かり

(単位：人)

区分 \ 年齢	0歳児	1・2歳児	3歳以上児	計
緊急一時	99	657	161	917
非定型的	8	30	119	157
私的利用	626	3,650	654	4,930
定期利用	534	6,741	1,308	8,583
計	1,267	11,078	2,242	14,587

10 私立幼稚園等就園奨励費補助金交付状況

区分	満3歳児 人	3歳児 人	4歳児 人	5歳児 人	人員計 人	事業費 円
第1子	0	124	115	123	362	15,664,500
第2子	0	179	176	139	494	41,055,800
第3子以降	0	21	15	9	45	6,559,400
計	0	324	306	271	901	63,279,700

11 私立幼稚園等園児保護者補助金交付状況

区分	満3歳児 人	3歳児 人	4歳児 人	5歳児 人	人員計 人	事業費 円
第1子	1	271	279	336	887	36,703,900
第2子以降	0	222	211	159	592	25,703,000
計	1	493	490	495	1,479	62,406,900

12 子育てのための施設等利用給付支給状況

施設区分		0歳 人	1歳 人	2歳 人	3歳 人	4歳 人	5歳 人	計 人	支給額 円
国立	幼稚園	-	-	0	40	42	41	123	5,191,460
	特別支援学校	-	-	0	0	1	0	1	2,400
私立	認定こども園	-	-	0	4	3	5	12	355,000
	幼稚園	-	-	4	480	481	487	1,452	240,788,600
	特別支援学校	-	-	0	1	0	0	1	196,200
	認可外保育施設	29	63	63	48	28	30	261	66,031,476
	預かり保育事業	0	0	0	80	73	77	230	4,512,215
	一時預かり事業	0	0	1	0	0	0	1	100,000
	病児保育事業	0	0	0	0	0	0	0	0
	子育て援助活動支援事業	0	0	0	0	0	1	1	7,700
計		29	63	68	653	628	641	2,082	317,185,051

(注) 幼稚園、特別支援学校、認定こども園における2歳は、満3歳児と読み替える。



1 3 小金井市保育計画策定委員会開催状況

回数	開催日	主な内容
第2回	4. 19	(1)会議運営についての確認 (2)今後のスケジュール (3)保育所保育指針について（解説） (4)「小金井の保育の目指すもの・大切にしたいこと」について (5)保育園等への簡易アンケート（記述式）について
第3回	5. 22	(1)「小金井の保育の目指すもの・大切にしたいこと」について (2)保育の質のガイドライン・イメージについて
第4回	6. 12	(1)「小金井の保育の目指すもの・大切にしたいこと」 (2)その他今後のスケジュール
第5回	7. 31	(1)「小金井の保育の目指すもの・大切にしたいこと」について (2)小金井市保育の質のガイドライン作成の進め方について
第6回	8. 21	(1)「小金井の保育の目指すもの・大切にしたいこと」について
第7回	9. 25	(1)「小金井の保育の目指すもの・大切にしたいこと」について
第8回	10. 10	(1)「保育の質のガイドラインについての検討・協議」について
第9回	10. 30	(1)「保育の質のガイドラインについての検討・協議」について
第10回	11. 20	(1)「（仮称）小金井市保育計画」について
第11回	12. 19	(1)「（仮称）小金井市保育計画」について
第12回	2. 1. 16	(1)「（仮称）小金井市保育計画（第1・2・5章）」について



子ども家庭部

児童青少年課

児童青少年係  
学童保育係



## 第1 児童青少年係

### 1 青少年問題協議会

- ・ 青少年問題協議会

月 日	場 所	内 容
7. 30	市役所	委嘱状の伝達、今後の進め方について
3. 26	市役所	中止

- ・ 専門委員会

月 日	場 所	内 容
8. 1	市役所	小金井市子どもアンケート（案）について
1. 23	市役所	アンケート結果について

### 2 青少年健全育成事業

#### (1) 第47回子ども週間行事

(単位：人)

内 容		月 日	場 所	参加人数
東部地区	子ども縁日	4. 20	東小学校	619
西部地区	子ども縁日	4. 20	本町児童館・上の原公園	536
南部地区	わくわく子どもまつり	4. 20	貫井南児童館	430
北部地区	グリーンフェイト！！ オリエンテーリング	5. 19	都立小金井公園	407
中部地区	わくわく運動会	4. 27	都立武蔵野公園くじら山	0 (中止)
中央地区	それゆけ！みんなで運動会	4. 27	小金井第二小学校校庭	295
			合 計	2,287

#### (2) 地区委員研修会

(単位：人)

月 日	内 容	場 所	参加人数
3. 12	管内研修会 講演会 中止 「ホップ・ステップ・ダイバーシティ」	前原暫定集会施設	0

## (3) 第47回市民まつり子ども部門行事

(単位：人)

地区名等	内 容	月 日	場 所	参加人数
東部地区	ストリートパフォーマンスを 楽しもう	10.14	東小学校校庭	203
西部地区	ファミリースポーツフェスタ	10.12	本町小学校校 庭	0 (中止)
南部地区	子どもえん日	10.12	貫井南児童館	0 (中止)
北部地区	みんなでやろう!! 子どもえんにち	10.26	緑センター	552
中部地区	こどもえん日	10.26	天神前集会所	552
中央地区	つくってあそぼう 子ども縁日	9.28	本町児童館 上の原公園	0 (中止)
子ども劇場	人形劇、大きな絵本 手話ソング	10.20	小金井公園 中央ステージ	202
			合 計	1,509

## (4) 新春たこあげ大会

(単位：人)

内 容	月 日	場 所	参加人数
新春たこあげ大会	1.11	都立小金井公園いこいの広場、こ どもの広場	641

## (5) たこ原画コンクール作品展

月 日	場 所	作 品 数	課 題
1.11	たこあげ大会会場	48点	子(ねずみ)

## (6) 補助金交付状況

(単位：円)

団 体 名	交付金額
青少年健全育成地区委員会(6地区)	1,796,500
小金井市子供会育成連合会	1,914,500

## (7) 冒険遊び場等健全育成事業(プレーパーク事業)

(単位：人)

開催月	4月	5月	6月	7月	8月	9月	10月	11月	12月	1月	2月	3月	合計
開催回数	8回	17回	18回	21回	10回	18回	18回	17回	19回	16回	15回	16回	193回
いけとおがわ (火～木・土/ 週4回)	375	1,288	1,175	1,337	352	704	665	796	898	839	1,007	1,734	11,170
くじら山 (金/週1 回)	238	712	340	328	43	760	127	434	449	376	622	832	5,261

## ア 本町児童館

※3月は新型コロナウイルスの感染拡大防止のため、一部の事業を中止した。(単位:人)

月別 内訳		4月	5月	6月	7月	8月	9月	10月	11月	12月	1月	2月	3月	合計
乳幼児		286	238	315	220	142	323	337	280	251	254	409	85	3,140
小 学 生	1年	95	114	90	123	43	91	119	105	66	79	128	49	1,102
	2年	137	146	173	200	71	185	225	203	144	163	228	43	1,918
	3年	111	117	117	163	70	138	181	137	166	86	137	21	1,444
	4年	248	228	261	255	199	298	425	342	291	304	220	87	3,158
	5年	259	198	224	266	192	272	258	249	186	200	241	61	2,606
	6年	78	29	13	6	27	9	25	6	5	6	13	10	227
	小計	928	832	878	1,013	602	993	1,233	1,042	858	838	967	271	10,455
中 学 生	1年	121	12	0	20	9	1	5	0	1	0	0	10	179
	2年	11	1	2	32	23	7	15	4	14	10	12	5	136
	3年	6	2	2	18	3	4	1	1	2	1	5	6	51
	小計	138	15	4	70	35	12	21	5	17	11	17	21	366
高 校 生	1年	10	6	3	6	16	3	1	1	6	10	6	0	68
	2年	0	2	1	0	1	1	0	0	0	0	3	2	10
	3年	0	1	0	5	0	1	1	0	0	2	3	0	13
	小計	10	9	4	11	17	5	2	1	6	12	12	2	91
大人		489	266	352	391	167	349	385	321	327	252	458	87	3,844
合計		1,851	1,360	1,553	1,705	963	1,682	1,978	1,649	1,459	1,367	1,863	466	17,896
開館日数		23	21	24	25	25	22	24	23	23	21	22	24	277

イ 東児童館 ※3月は新型コロナウイルスの感染拡大防止のため、一部の事業を中止した。(単位：人)

月別 内訳		4月	5月	6月	7月	8月	9月	10月	11月	12月	1月	2月	3月	合計
乳幼児		477	448	593	511	477	579	625	663	646	664	586	240	6,509
小 学 生	1年	210	339	421	317	78	311	313	312	201	273	254	21	3,050
	2年	247	170	206	209	45	203	195	195	129	181	221	34	2,035
	3年	395	233	321	356	142	322	322	285	255	289	257	76	3,253
	4年	208	108	128	162	15	87	105	95	108	86	96	19	1,217
	5年	269	179	145	183	139	161	158	142	184	190	199	177	2,126
	6年	152	136	188	207	62	116	151	136	122	98	90	48	1,506
	小計	1,481	1,165	1,409	1,434	481	1,200	1,244	1,165	999	1,117	1,117	375	13,187
中 学 生	1年	64	59	66	156	77	69	72	37	69	47	23	16	755
	2年	7	7	2	29	8	1	2	2	27	18	12	1	116
	3年	4	1	8	1	0	6	6	0	2	2	0	4	34
	小計	75	67	76	186	85	76	80	39	98	67	35	21	905
高 校 生	1年	10	7	8	22	6	4	18	4	8	4	4	5	100
	2年	9	12	13	30	7	5	10	9	14	6	2	0	117
	3年	5	4	3	26	11	11	7	2	3	4	6	2	84
	小計	24	23	24	78	24	20	35	15	25	14	12	7	301
大人		507	504	686	578	423	654	734	703	761	749	618	191	7,108
合計		2,564	2,207	2,788	2,787	1,490	2,529	2,718	2,585	2,529	2,611	2,368	834	28,010
開館日数		23	21	24	25	25	22	25	23	23	21	22	24	278



## ウ 貫井南児童館

※3月は新型コロナウイルスの感染拡大防止のため、一部の事業を中止した。

(単位：人)

月別 内訳		4月	5月	6月	7月	8月	9月	10月	11月	12月	1月	2月	3月	合計
乳幼児		262	235	277	256	101	239	300	282	224	235	277	98	2,786
小 学 生	1年	110	57	94	116	61	71	59	64	52	53	71	13	821
	2年	101	60	91	208	69	69	100	96	80	92	94	71	1,131
	3年	104	96	152	163	59	157	181	143	100	109	74	39	1,377
	4年	202	120	218	205	123	206	262	197	179	129	147	60	2,048
	5年	181	134	119	193	72	182	170	139	157	212	257	92	1,908
	6年	216	105	153	86	39	171	111	61	50	112	144	95	1,343
	小計	914	572	827	971	423	856	883	700	618	707	787	370	8,628
中 学 生	1年	139	55	116	143	105	72	56	68	88	68	47	52	1,009
	2年	75	56	77	78	60	43	33	20	27	11	21	24	525
	3年	55	35	30	59	42	19	43	57	37	18	33	25	453
	小計	269	146	223	280	207	134	132	145	152	97	101	101	1,987
高 校 生	1年	10	8	66	152	123	90	69	114	109	84	84	1	910
	2年	36	8	6	15	37	15	5	19	23	9	6	0	179
	3年	51	23	6	25	33	32	29	50	33	30	42	27	381
	小計	97	39	78	192	193	137	103	183	165	123	132	28	1,470
大人		407	294	312	384	155	313	346	328	282	279	354	78	3,532
合計		1,949	1,286	1,717	2,083	1,079	1,679	1,764	1,638	1,441	1,441	1,651	675	18,403
開館日数		23	21	24	25	25	22	24	23	23	21	22	24	277

エ 緑児童館 ※3月は新型コロナウイルスの感染拡大防止のため、一部の事業を中止した。(単位:人)

月別 内訳		4月	5月	6月	7月	8月	9月	10月	11月	12月	1月	2月	3月	合計
乳幼児		344	415	504	373	169	504	577	450	405	424	512	83	4,760
小 学 生	1年	69	69	98	146	29	81	122	92	141	64	97	1	1,009
	2年	58	136	217	277	56	247	292	316	337	257	329	35	2,557
	3年	56	57	99	145	28	127	141	76	81	62	97	1	970
	4年	172	185	231	270	66	173	238	116	121	86	118	17	1,793
	5年	145	145	139	165	118	127	170	91	104	111	128	8	1,451
	6年	145	130	190	246	153	164	244	275	243	155	225	35	2,205
	小計	645	722	974	1,249	450	919	1,207	966	1,027	735	994	97	9,985
中 学 生	1年	54	13	17	63	11	9	8	1	3	1	11	2	193
	2年	31	20	10	26	20	4	2	4	1	0	6	6	130
	3年	6	11	6	8	16	5	0	0	1	7	11	0	71
	小計	91	44	33	97	47	18	10	5	5	8	28	8	394
高 校 生	1年	5	2	5	7	11	6	2	0	0	0	0	2	40
	2年	3	0	0	9	0	5	2	2	1	0	0	7	29
	3年	4	1	2	16	7	0	1	1	2	0	2	0	36
	小計	12	3	7	32	18	11	5	3	3	0	2	9	105
大人		415	484	543	566	166	585	808	506	480	438	649	96	5,736
合計		1,507	1,668	2,061	2,317	850	2,037	2,607	1,930	1,920	1,605	2,185	293	20,980
開館日数		23	21	24	25	25	22	24	23	23	21	22	24	277

### 3 児童館利用に関すること

#### (1) 利用状況

4館合計 ※3月は新型コロナウイルスの感染拡大防止のため、一部の事業を中止した。(単位:人)

月別 内訳		4月	5月	6月	7月	8月	9月	10月	11月	12月	1月	2月	3月	合計
乳幼児		1,369	1,336	1,689	1,360	889	1,645	1,839	1,675	1,526	1,577	1,784	506	17,195
小 学 生	1年	484	579	703	702	211	554	613	573	460	469	550	84	5,982
	2年	543	512	687	894	241	704	812	810	690	693	872	183	7,641
	3年	666	503	689	827	299	744	825	641	602	546	565	137	7,044
	4年	830	641	838	892	403	764	1,030	750	699	605	581	183	8,216
	5年	854	656	627	807	521	742	756	621	631	713	825	338	8,091
	6年	591	400	544	545	281	460	531	478	420	371	472	188	5,281
	小計	3,968	3,291	4,088	4,667	1,956	3,968	4,567	3,873	3,502	3,397	3,865	1,113	42,255
中 学 生	1年	378	139	199	382	202	151	141	106	161	116	81	80	2,136
	2年	124	84	91	165	111	55	52	30	69	39	51	36	907
	3年	71	49	46	86	61	34	50	58	42	28	49	35	609
	小計	573	272	336	633	374	240	243	194	272	183	181	151	3,652
高 校 生	1年	35	23	82	187	156	103	90	119	123	98	94	8	1,118
	2年	48	22	20	54	45	26	17	30	38	15	11	9	335
	3年	60	29	11	72	51	44	38	53	38	36	53	29	514
	小計	143	74	113	313	252	173	145	202	199	149	158	46	1,967
大人		1,818	1,548	1,893	1,919	911	1,901	2,273	1,858	1,850	1,718	2,079	452	20,220
合計		7,871	6,521	8,119	8,892	4,382	7,927	9,067	7,802	7,349	7,024	8,067	2,268	85,289

## (2) 活動状況

## ア 本町児童館

## (ア) 乳幼児対象事業

主 な 事 業 内 容	回数 (回)	参加人数(人)
子育てひろば事業 乳幼児のつどい ※	119	3,215
子育て相談会・講習会・各種行事・父親参加事業等 ※	44	1,428
幼児グループ ※	64	1,861
幼児グループ合同事業 (運動会、リトミック体験講座)	3	145
3～5歳児対象交流行事 (わんぱくキッズあつまれ!) ※	2	109

## (イ) 小学生以上対象事業 ☆印は幼児と保護者を含む

主 な 事 業 内 容	回数 (回)	参加人数(人)
小学生グループ 低学年グループ ※	59	1,326
小学生グループ 高学年グループ ※	60	629
夏期クラブ (宿泊・野外活動を伴う夏期行事)	1	(登録) 60
少年少女囲碁・将棋教室 ※	21	80
本町卓球教室 ※	10	100
熱血球技大会 ※	10	48
本町ゲームショー ※	11	79
本町ダンス・ラボ ※	5	49
本町マンガ・ラボ	1	9
エコクッキング	1	10
クッキング名人 ※	3	57
大きな絵本劇場 ※	2	☆48
入園・入学・進級祝い歓迎会ライブ	1	120
アートクラフトスクール	2	16
脱出ゲーム	1	29
人形劇団	1	☆62
遠足 ※	1	12

## (ウ) 中・高校生世代対象事業

主 な 事 業 内 容	回数 (回)	参加人数(人)
夏期クラブリーダー会	2	10
中・高校生世代交流会	1	16
異世代交流事業	1	1

## (エ) その他

主 な 事 業 内 容	回数 (回)	参加人数(人)
子ども縁日	1	283
利用者懇談会	1	2
避難訓練	3	341

※印の事業については、新型コロナウイルス感染拡大防止のため、3月での実施を中止とした。

イ 東児童館  
(ア) 乳幼児対象事業

主 な 事 業 内 容	回数 (回)	参加人数(人)
子育てひろば事業 常設子育てひろば	278	8,809
乳幼児相談会・おはなし会・子育て相談会等※	72	1,814
幼児グループ※	95	2,529
幼児グループ運動会	1	93
子育てセミナー	2	40
おいでよ! 3・4・5・6※	8	196

(イ) 小学生以上対象事業 ☆印は幼児と保護者を含む

主 な 事 業 内 容	回数 (回)	参加人数(人)
小学生グループ 低学年グループ※	60	1,299
小学生グループ 高学年グループ※	65	440
夏期クラブ (宿泊・野外活動を伴う夏期行事)	1	(登録) 60
マンガイラスト教室	6	65
わくわくキッズ (工作、料理)	6	☆163
おはなし会 (絵本読み聞かせ、工作)	9	☆168
いとうおじちゃんの工作	8	173
料理をしよう	3	39
ファースト・ひがじ・キッチン	1	☆19
遠足※	2	39
新一年生歓迎会	1	162
おばけ屋敷	1	☆208
ハロウィンパーティー	1	32
みんなでつむつむパート2	1	64

(ウ) 中・高校生世代対象事業

主 な 事 業 内 容	回数 (回)	参加人数(人)
中・高校生世代対象夜間開館事業※	44	637
夏期クラブリーダー会	1	14
夏期クラブボランティア	1	(登録) 34
とびだせ! 中高生※	1	6
とまるぜ! 中高生	1	14
中・高校生世代と乳幼児のふれあい事業※	4	9

(エ) その他

主 な 事 業 内 容	回数 (回)	参加人数(人)
利用者懇談会	1	17
おもちゃ病院※	9	46
専門相談事業 (子育て相談)	12	13
専門相談事業 (思春期相談)	12	21
やってみよう! 焼き芋体験	1	18
子ども縁日※	0	0
東児童館運営会議	3	18
避難訓練 (内3回たまむし学童保育所合同) ※	5	181

※印の事業については、新型コロナウイルス感染拡大防止のため、3月での実施を中止とした。

ウ 貫井南児童館  
(ア) 乳幼児対象事業

主 な 事 業 内 容	回数 (回)	参加人数(人)
子育てひろば事業 乳幼児のつどい ※	111	2,519
子育て相談会・講習会・各種行事・父親参加事業等 ※	43	953
幼児グループ ※	64	1,387
幼児グループ合同事業 (水遊び、運動会等)	3	65
ぬくいキッズあつまれ、水遊び (3～5歳児対象に部屋を開放) ※	11	105

(イ) 小学生以上対象事業 ☆印は幼児と保護者を含む

主 な 事 業 内 容	回数 (回)	参加人数(人)
小学生グループ 低学年グループ ※	31	578
小学生グループ 高学年グループ ※	32	268
夏期クラブ (宿泊・野外活動を伴う夏期行事)	1	(登録) 53
ぬくいギネスの日 (記録に挑戦する各種遊び) ※	11	290
子ども作戦会議 ※	10	83
みんなでクッキング	3	32
遠足 ※夏期クラブ遠足を含む。	3	99
もくもくクラブ(小学校低学年児童対象行事) ※	9	73
新1年生歓迎会	1	12
ドロケイの日	1	9
お話のびっくり箱、人形劇とパネルシアターのクリスマス会	2	☆64
パパと作ろう外国の料理	1	☆10
天体観察会	1	15
クッキー作り・ボランティア	1	6
新聞紙チャンバラ合戦	1	15
野菜収穫とクッキング	2	13
ゴーストハンティング (地域オリエンテーリング)	1	25
たき火でスイーツ作り	1	17
フェルトの小物屋さん	3	19

(ウ) 中・高校生世代対象事業

主 な 事 業 内 容	回数 (回)	参加人数(人)
中・高校生世代対象夜間開館事業 ※	41	807
バンド室施設利用 ※	247	1,004
夜間開館事業内の行事 ※	26	215
中・高校生世代合宿 ※	0	0
夏期クラブリーダー会、思い出会、野外料理講習会	4	31
市民文化祭出演、リハーサル (台風19号のため中止)	0	0

(エ) その他

主 な 事 業 内 容	回数 (回)	参加人数(人)
利用者懇談会	2	14
おもちゃ病院 ※	10	36
児童館ライブ	1	36
児童館えんいち ※	0	0
合同防災訓練、避難訓練	3	99
凧作り、将棋 (高齢者との交流行事) ※	11	63

※印の事業については、新型コロナウイルス感染拡大防止のため、3月での実施を中止とした。

エ 緑児童館

(ア) 乳幼児対象事業

主 な 事 業 内 容	回数 (回)	参加人数(人)
子育てひろば※	239	5,524
乳幼児のつどい (0歳児、1歳児以上) ※	75	2,688
子育て相談会・講習会・各種行事・父親参加事業等 ※	61	2,213
幼児グループ ※	66	1,892
幼児グループ合同事業 (農業体験、運動会、セミナー) ※	6	222
あつまれみどりっ子 (幼稚園児世代対象) ※	10	142

(イ) 小学生以上対象事業 ☆印は幼児と保護者を含む

主 な 事 業 内 容	回数 (回)	参加人数(人)
小学生グループ 低学年グループ※	64	1,093
小学生グループ 高学年グループ※	68	403
夏期クラブ (宿泊・野外活動を伴う夏期行事)	5	(登録) 58
ロビンソンクラブ (工作・おやつ作り)	10	☆369
おはなしのとびら (絵本読み聞かせ、影絵の上演等) ※	15	☆303
グリーンサンタの手作り工房 (工作)	10	97
キッチンパーティー (料理教室)	10	196
涼しい夏を食べよう (料理教室)	1	23
春のスイーツ作り ※	0	0
エコクッキング ※	0	0
おはなしのとびらの新一年生歓迎会	1	☆51
冬期クラブ	1	20
ミニ四駆大会	1	15
遠足 ※	1	20

(ウ) 中・高校生世代対象事業

主 な 事 業 内 容	回数 (回)	参加人数(人)
夏期クラブリーダー会	2	19
夏休み子育てひろばボランティア	0	0

(エ) その他

主 な 事 業 内 容	回数 (回)	参加人数(人)
利用者懇談会	2	5
おもちゃ病院 ※	10	67
児童館のみの市 (子ども縁日) ※	0	0
避難訓練 (内2回みどり学童保育所合同 ※)	4	255

※印の事業については、新型コロナウイルス感染拡大防止のため、3月での実施を中止とした。

オ 移動児童館「わんぱく号」

月 日	事 業 内 容	場 所	参加人数 (人)
4. 13	春のOh! だんご作り	都立武蔵野公園	130
5. 18	初夏の染物体験		47
6. 15	ダンボールフリスビーとヒンヤリそうめん		(雨天中止) 0
9. 21	巨大すべり台くじら山に出現		56
11. 9	焼き芋		119
12. 21	逃走中とわんぱく鍋		17
1. 18	お餅つきと雑煮		(雨天中止) 0
2. 15	ドッジボールとわんぱく鍋		53
3. 21	あそぼうパン ※		0
			合 計

※印の事業については、新型コロナウイルス感染拡大防止のため、3月での実施を中止とした。

カ 合同行事

(ア) わんぱく団

期 間	事 業 内 容	場 所	参加人数 (人)
6 日間	「平成から令和へ、リクエストで復活、おもしろ遊びと小屋作り」をメインタイトルに小屋作り、ゲームやアニメをモチーフにした競技などをグループ対抗で行った。	都立武蔵野公園	76

(イ) 小金井市児童館四館合同事業

小金井市子どもの権利に関する条例制定10周年事業 「じどうかんフェスティバル2019」

日 時	事 業 内 容	場 所	参加人数 (人)
11. 17	各児童館、市民団体ブースの設置、舞台発表、子どもたちの主張、出張プレーパーク、講演会ほか	小金井 宮地楽器ホール及びフェスティバルコート	653

① 子ども会議 (小学生～中学生)

回数 (回)	事 業 内 容	場 所	参加人数 (人)
各児童館 計29回	「じどうかんフェスティバル2019」実施に向けての会議、準備作業	市内各児童館	393

② 全体会議 (小学生～中・高校生世代)

月 日	事 業 内 容	場 所	参加人数 (人)
10. 9	「児童館フェスティバル2019」当日の進行・準備等についての第1回全体会議	東児童館	37
11. 6	「児童館フェスティバル2019」当日の進行・準備等についての第2回全体会議	緑児童館	33

(ウ) 中・高校生世代交流会「ティーンエイジャーしゃべくりの会」

日 時	事 業 内 容	場 所	参加人数 (人)
5. 5	市の子どもの権利に関する条例の制定10周年に伴い、子どもの権利をテーマとした意見交換会	本町児童館	11

5 児童館運営審議会

月 日	内 容	場 所
7. 9	(1) 委員委嘱 (2) 児童館事業について	市役所
11. 28	(1) 児童館事業について	緑児童館
3. 3	中止	東児童館



## 第2 学童保育係

### 1 学童保育所在籍児童状況

学童保育所名	定員 (人)	在籍児童数 (31.4.1現在) (人)					開 所 日 数	延在籍 児童数 (人)	延出席児童数 (人)					年平均 出席率 (%)
		1年	2年	3年	4年	計			1年	2年	3年	4年	計	
たまむし第1	60	42 (2)	28	20		90 (2)	288	23,706	7,175	5,412	3,174		15,761	66.5
たまむし第2	30	24	8 (1)	16	1 (1)	49 (2)	288	14,306	4,919	1,527	3,170	202	9,818	68.6
あかね第1	40	22	30	23	1 (1)	76 (1)	288	21,395	4,597	5,500	3,804	185	14,086	65.8
あかね第2	40	22	24	17 (1)		63 (1)	288	18,031	4,596	4,471	3,019		12,086	67.0
あかね第3	40	19	23	21 (1)		63 (1)	288	17,791	3,984	4,239	3,593		11,816	66.4
ほんちょう第1	60	17 (1)	22	15		54 (1)	288	15,037	3,138	4,222	2,666		10,026	66.7
ほんちょう第2(暫定)	-	13	16	14		43	288	12,403	2,724	3,054	2,881		8,659	69.8
さくらなみ第1	60	31 (1)	19 (1)	22		72 (2)	288	19,379	5,550	3,618	3,593		12,761	65.8
さくらなみ第2	50	22	16	22		60	288	16,993	4,425	3,244	3,686		11,355	66.8
さわらび第1	60	24	26	17		67	288	19,458	4,456	5,231	3,035		12,722	65.4
さわらび第2	30	13	12	11		36	288	10,440	2,632	2,447	1,870		6,949	66.6
たけとんぼ第1	55	16	19 (2)	18	3 (3)	56 (5)	288	16,170	3,132	3,620	3,591	553	10,896	67.4
たけとんぼ第2	35	10 (1)	18 (1)	12		40 (2)	288	11,310	1,851	3,548	2,390		7,789	68.9
まえはら第1	60	31 (1)	25	14		70 (1)	288	20,064	6,475	5,068	2,531		14,074	70.1
まえはら第2	30	16	14	8 (2)		38 (2)	288	11,071	3,238	2,812	1,671		7,721	69.7
みどり第1	60	27	21	22		70	288	18,519	5,739	3,343	3,388		12,470	67.3
みどり第2	20	18 (2)	9	9		36 (2)	288	10,951	3,677	1,915	1,433		7,025	64.1
みなみ第1	40	23	10	13		46	288	12,850	4,604	2,136	2,544		9,284	72.2
みなみ第2	40	14	11 (1)	19		44 (1)	288	12,611	2,671	2,181	3,545		8,397	66.6
合計	810	404 (8)	351 (6)	313 (4)	5 (5)	1,073 (23)	288	302,485	79,583	67,588	55,584	940	203,695	67.3

(注1) ( )内は障がいのある児童数の再掲

(注2) ほんちょう第2は暫定運営のため定員は定めていない。

### 2 学童保育育成料収入状況

金額別	調 定 額		収 入 額		収納率 (%)
	件数 (件)	金額 (円)	件数 (件)	金額 (円)	
3,000円	1,091	3,273,000	1,081	3,243,000	99.08
5,000円	2,148	10,740,000	2,140	10,700,000	99.63
7,000円	3,206	22,442,000	3,205	22,435,000	99.97
9,000円	5,308	47,772,000	5,308	47,772,000	100
小計	11,753	84,227,000	11,734	84,150,000	99.91
滞納繰越	111	531,000	30	184,000	34.65
合計	11,864	84,758,000	11,764	84,334,000	99.5

### 3 延長育成料収入状況

歳入種別	調 定 額		収 入 額		収納率 (%)
	件数 (件)	金額 (円)	件数 (件)	金額 (円)	
現年度	2,681	5,362,000	2,680	5,360,000	99.96
滞納繰越	57	114,000	0	0	0
合計	2,738	5,476,000	2,680	5,360,000	97.88



都市整備部

都市計画課

都市計画係  
用地係



## 第1 都市計画係

### 1 小金井都市計画の決定・変更

年月日	種類	告示番号	事項
12.23	生産緑地地区	小金井市告示第235号	変更

### 2 小金井市都市計画審議会開催状況

開催年月日	案件名
12.12 (第1回)	小金井都市計画生産緑地地区の変更について(付議)

### 3 各種協議会関係

開催年月日	会議名称	会場
5.15	東京都街路事業促進協議会総会	都道府県会館
5.17	野川・仙川改修促進期成同盟委員会	小金井市役所本庁舎
5.23	首都道路協議会定期総会	ホテル東京ガーデンパレス
6.13	全国街路事業促進協議会通常総会	砂防会館別館
7.5	東京地区用地対策連絡協議会定例総会	都庁都民ホール
7.22	東京都連続立体交差事業促進協議会総会	都庁第二本庁舎
7.25	道路整備促進期成同盟会東京都協議会総会	東京自治会館
7.29	三鷹・立川間立体化複々線促進協議会総会	パレスホテル立川
7.29	多摩地域都市モノレール等建設促進協議会総会	パレスホテル立川
8.7	東京河川改修促進連盟総会	練馬文化センター
10.15	東京都道路整備事業推進大会	砂防会館別館
11.21	都市基盤整備事業推進大会	砂防会館別館
2.2.10	東京都総合治水対策協議会幹事会	中央区役所

#### 4 調査及び作成委託

委託の名称	工期	金額(円)	受託業者	備考
都市計画マスタープラン策定支援委託	元.12.18~4.3.31	4,400,000	玉野総合コンサルタント(株)	令和元年度分
都市計画審議会 会議録作成委託	2.1.24~2.3.31	18,810	(株)大和速記 情報センター	

#### 5 証明件数

(単位:件)

証明内容	件数
地域地区証明	68
都市計画道路証明	58
都市計画公園証明	2
生産緑地地区証明	2
その他証明	6
合計	136

#### 6 地図等頒布

地図等名称	単価(円)	頒布枚数等	金額(円)
都市計画図	300	52 枚	15,600
都市計画施設図	500	18 枚	9,000
都市計画マスタープラン	2,000	0 冊	0
合計			24,600

## 第2 用地係

### 1 国土利用計画

届出(經由事務)

受理番号	受理年月日	所 在	面 積(m <sup>2</sup> )
届出1号	4.11	東町4丁目	2,916.71
届出2号	4.11	東町4丁目	2,916.71
届出3号	11.26	貫井北町5丁目	2,637.54
届出4号	2.3.13	貫井北町3丁目	2,144.33

### 2 原因別用地取得

区 分	筆 数(筆)	面 積(m <sup>2</sup> )
寄 附	16	500.23
帰 属	13	705.82
買 収	27	2,939.90
讓 与	0	0
収 用	0	0
合 計	56	4,145.95

### 3 登記

区 分	地 目	筆 数(筆)
所有権移転登記	宅 地	25
	畑	8
	田	0
	山 林	1
	雑 種 地	0
	公 衆 用 道 路	11
	学 校 用 地	0
	公 園	0
	鉄 道 用 地	0
	水 路	0
分 筆 登 記		8
表 示 登 記		0
保 存 登 記		0
地 積 更 正 登 記		0
地 図 訂 正 登 記		0
名義人住所変更登記		3
合 計		56

### 4 事業別用地取得

件 名	面積(m <sup>2</sup> )	金額(円)
二 枚 橋 焼 却 場 跡 地	1,487.45	343,600,950
小金井都市計画道路3・4・8号線事業用地	703.61	402,222,578
小金井都市計画公園(貫井けやき公園)事業用地	315.95	88,150,050
合 計	2,507.01	833,973,578



都市整備部

まちづくり推進課

まちづくり係  
住宅係



# 第1 まちづくり係

## 1 開発事業及び中高層建築物に関する同意協議

### (1) 開発事業（都市計画法の開発行為）

開発区域名称	事業者	開発面積 m <sup>2</sup>	区画数 区画	道路 m <sup>2</sup>	公園 m <sup>2</sup>	同意年月日
東町五丁目 10番13外	三井不動産レジデンシャル(株)	2,913.08	21	422.17(市)	-	5.30
貫井北町五丁目 652番1の一部	(株)藤和ハウス	997.93	6	250.71(市)	-	6.12
梶野町三丁目 416番	アグレ都市デザイン(株)	744.15	5	122.86(事)	-	12.6
緑町四丁目 3003番	アグレ都市デザイン(株)	744.41	5	133.01(市)	-	2.1.14
貫井北町五丁目 711番10	誠賀建設(株)	2,637.54	16	698.12(市)	-	2.3.23

・(市)市に帰属、(事)事業者に帰属

### (2) 中高層建築物等の建設事業

開発区域名称	事業者	建物内容	最高高 m	区域面積 m <sup>2</sup>	道路 m <sup>2</sup>	同意年月日
			地上階数 階	戸数(住戸) 戸	公園 m <sup>2</sup>	
中町四丁目 1417番9他	From One's Heart(株)	店舗 ホステル	25.00	829.82	33.31(市)	11.21 (一部変更)
			7F	-	-	
本町五丁目 1724番5外	(株)エール都市開発	共同住宅	9.95	352.39	-	6.4
			4F	21	-	
梶野町五丁目 1076-44外	個人	スポーツの 練習場	9.94	1,382.36	-	6.25
			2F	-	-	
貫井北町四丁目 750番2	国立大学法人東京学芸大学	大学 (図書館)	17.38	297,471.22	-	2.1.17
			4F	-	-	
本町五丁目 2679番1外	(株)ハウジング・オークラ	共同住宅	14.17	1,073.31	138.00(市)	2.2.13
			5F	28	32.28(事)	
梶野町一丁目 209番1の一部外	個人	共同住宅	12.06	757.10	10.37(市)	2.1.17
			4F	16	-	

・(市)市に帰属、(事)事業者に帰属

2 武蔵小金井駅南口第2地区市街地再開発事業に関する状況

事業内容及び成果	費用
<p>武蔵小金井駅南口第2地区においては、地元組織の取組みにより、24.4.21に武蔵小金井駅南口第2地区市街地再開発準備組合が設立され、26.8.21には、武蔵小金井駅南口第2地区第一種市街地再開発事業等に係る都市計画決定・告示を行った。平成27年度には、事業計画案がまとめられ、27.6.19に、市の進達を経て、認可権者である東京都に対して、再開発組合設立認可申請がされたため、事業計画案の縦覧及び関係権利者からの意見書の提出等の手続きを経て、8.21に組合設立認可の公告が行われた。これを受け、9.5に準備組合が解散され、武蔵小金井駅南口第2地区市街地再開発組合が発足された。再開発組合が昨年度に取りまとめられた権利変換計画に基づき手続きを進め、29.1.13には東京都から権利変換計画が認可され、その後、再開発組合が実施した補助対象業務に対して、補助金交付要綱に基づき、補助金を交付し、補償費の支払いや都市再開発法第90条に基づく登記が行われた。29.7より、当該再開発の本体工事が行われており、1.6には施設建築物が上棟し、2.5の完成を目指して事業を進めている。</p>	<p>1,343,978,000円</p>

## 第2 住宅係

### 1 高齢者住宅

使用料収入状況（160戸）

	調定額(円)	収入済額(円)	不納欠損額(円)	収入未済額(円)	収入率(%)
現年度分	48,791,400	48,791,400	0	0	100.0
過年度分	0	0	0	0	—

### 2 住宅増改築資金融資制度実施状況

新規受付		令和2年3月31日現在融資数	
件数	融資額	件数	期末残高
0件	0円	0件	0円

### 3 都営住宅等申込書等配布状況

#### (1) 都営住宅

(単位：部)

実施時期	5月	8月	11月	2月
配布部数	359	439	322	512

#### (2) 都民住宅

(単位：部)

実施時期	6月	12月	通年
配布部数	50	70	84

(6月と12月は抽選募集、通年は先着順募集)

### 4 木造住宅耐震助成事業実施状況

耐震診断助成		耐震改修助成		耐震相談	簡易耐震診断
2件	176,000円	1件	600,000円	8件	7件

### 5 特定緊急輸送道路沿道建築物耐震化助成事業実施状況

耐震診断助成		耐震補強設計助成		耐震改修助成	
0件	0円	1件	6,140,000円	0件	0円

### 6 優良宅地・優良住宅・良質住宅の認定

(単位：件)

	優良宅地	優良住宅	良質住宅
認定件数	0	0	0

### 7 市営住宅

使用料収入状況（35戸）

	調定額(円)	収入済額(円)	不納欠損額(円)	収入未済額(円)	収入率(%)
現年度分	16,535,000	16,535,000	0	0	100.0
過年度分	0	0	0	0	—



都市整備部

道路管理課

道路管理係  
道路測量係  
工事係





# 第1 道路管理係

## 1 諸申請許可・証明件数

(単位：件)

種類		月												計
		4月	5月	6月	7月	8月	9月	10月	11月	12月	1月	2月	3月	
継続占用		38	0	0	0	0	0	0	0	0	0	0	0	38
新規 占用・ 掘削	瓦斯関係	28	12	29	20	11	22	21	30	27	17	25	20	262
	電気関係	4	4	8	3	6	8	9	5	5	0	10	3	65
	NTT関係	8	4	7	5	6	5	4	4	1	2	6	4	56
	水道関係	20	14	20	19	16	19	19	18	6	15	15	15	196
	下水道関係	13	5	11	8	9	12	10	20	10	9	15	8	130
	足場等	7	2	3	4	5	6	1	1	0	1	2	3	35
	その他	10	5	15	5	4	7	7	4	5	6	5	9	82
	電波障害	3	0	0	0	0	0	0	0	0	0	0	0	3
計		131	46	93	64	57	79	71	82	54	50	78	62	867
私道砂利敷		0	0	0	0	0	0	0	1	0	0	0	0	1
自費工事許可		6	6	2	3	1	10	10	3	6	5	4	9	65
市道証明		4	5	4	2	2	0	2	1	4	0	0	4	28
境界図閲覧等		340	332	296	334	291	323	361	335	294	366	321	301	3,894
計		350	343	302	339	294	333	373	340	304	371	325	314	3,988
合計		481	389	395	403	351	412	444	422	358	421	403	376	4,855

## 2 屋外広告物許可状況

区別	種別	件数	数量	金額(円)
市	広告塔	0	0	0
	広告板	76	311	1,001,420
	はり紙・はり札	0	0	0
	広告幕	13	288	285,120
	立看板	0	0	0
	計	89	599	1,286,540
都	広告塔	3	62	199,640
	広告板	52	342	1,101,240
	小型広告板	0	0	0
	計	55	404	1,300,880
合計		144	1,003	2,587,420

### 3 工事請負事業

#### (1) 維持補修工事

件 名	工 期	金 額(円)	業 者 名
道路等維持補修工事 (その1)	4.1~4.16	910,191	新発田建設(株)
道路等維持補修工事 (その2)	5.7~5.22	347,571	(有)旭設備工業
道路等維持補修工事 (その3)	5.7~5.20	799,801	新発田建設(株)
道路等維持補修工事 (その4)	5.7~5.22	808,608	(有)旭設備工業
道路等維持補修工事 (その5)	5.14~5.28	491,254	新発田建設(株)
道路等維持補修工事 (その6)	5.14~5.31	1,107,702	(有)旭設備工業
道路等維持補修工事 (その7)	6.3~9.13	1,699,192	鴨下設備工業(株)
道路等維持補修工事 (その8)	6.3~7.10	1,003,582	新発田建設(株)
道路等維持補修工事 (その9)	6.3~9.30	1,970,215	小野建設(株)
道路等維持補修工事 (その10)	6.3~7.30	303,658	関建設工業(株)
道路等維持補修工事 (その11)	6.3~7.10	1,223,468	新発田建設(株)
道路等維持補修工事 (その12)	6.17~9.30	1,006,820	(有)旭設備工業
道路等維持補修工事 (その13)	6.17~8.30	1,381,000	(株)加藤工業
道路等維持補修工事 (その14)	6.17~9.30	1,063,330	(有)旭設備工業
道路等維持補修工事 (その15)	7.1~9.30	672,967	日昇工業(株)
道路等維持補修工事 (その16)	7.1~8.30	1,230,755	(株)加藤工業
道路等維持補修工事 (その17)	10.1~10.31	947,625	(有)旭設備工業
道路等維持補修工事 (その18)	10.1~10.31	368,319	鴨下設備工業(株)
道路等維持補修工事 (その19)	10.1~10.31	1,569,681	(有)旭設備工業
道路等維持補修工事 (その20)	11.1~11.29	1,740,130	関建設工業(株)
道路等維持補修工事 (その21)	11.1~11.29	698,626	日昇工業(株)
道路等維持補修工事 (その22)	11.1~11.29	1,163,774	関建設工業(株)
道路等維持補修工事 (その23)	11.18~12.6	416,196	日昇工業(株)
道路等維持補修工事 (その24)	11.18~12.13	618,032	(株)海藤工業所

件 名	工 期	金 額(円)	業 者 名
道路等維持補修工事 (その25)	11.18~12.20	860,038	日昇工業(株)
道路等維持補修工事 (その26)	11.18~12.13	609,603	(株)海藤工業所
道路等維持補修工事 (その27)	11.25~12.12	671,236	(株)加藤工業
道路等維持補修工事 (その28)	11.25~12.18	504,700	(有)旭設備工業
道路等維持補修工事 (その29)	元.12.1~2.1.10	694,525	新発田建設(株)
道路等維持補修工事 (その30)	元.12.1~2.2.28	315,418	倭土木工業(株)
道路等維持補修工事 (その31)	元.12.1~2.1.10	579,849	新発田建設(株)
道路等維持補修工事 (その32)	元.12.1~2.1.10	1,347,809	鴨下設備工業(株)
道路等維持補修工事 (その33)	元.12.9~2.3.13	383,785	倭土木工業(株)
道路等維持補修工事 (その34)	元.12.17~2.2.20	832,471	日昇工業(株)
道路等維持補修工事 (その35)	元.12.17~2.1.31	237,002	(有)旭設備工業
道路等維持補修工事 (その36)	元.12.17~2.1.31	571,857	金澤建設(株)
道路等維持補修工事 (その37)	1.9~2.28	482,607	日昇工業(株)
道路等維持補修工事 (その38)	1.9~3.13	805,653	倭土木工業(株)
道路等維持補修工事 (その39)	1.9~2.28	445,590	日昇工業(株)
道路等維持補修工事 (その40)	1.9~2.28	1,579,620	金澤建設(株)
道路等維持補修工事 (その41)	1.9~3.13	921,435	倭土木工業(株)
道路等維持補修工事 (その42)	2.3~3.30	1,539,498	金澤建設(株)
道路等維持補修工事 (その43)	2.3~3.19	866,280	倭土木工業(株)
道路等維持補修工事 (その44)	2.3~3.27	1,134,039	鴨下設備工業(株)
道路等維持補修工事 (その45)	2.3~3.19	467,710	倭土木工業(株)
道路等維持補修工事 (その46)	3.12~3.27	1,604,322	新発田建設(株)
合 計		40,997,544	

(2) 受託工事

件 名	工 期	金 額(円)	業 者 名
私道整備砂利敷工事 (その1)	元. 12. 2~2. 1. 31	407, 234	金 澤 建 設 (株)
私道整備砂利敷工事 (その2)	2. 13~3. 24	363, 838	新 発 田 建 設 (株)

## 4 直営工事

(単位：件)

区分 月	道路維持 補修工事	舗装 切断工事	雑件 処理工事	樹木維持 管理工事	私道 補修工事
4月	4	0	4	2	0
5月	7	0	0	5	0
6月	4	0	4	3	0
7月	7	0	2	6	0
8月	5	0	0	1	0
9月	13	0	3	1	0
10月	4	0	1	1	0
11月	5	0	2	2	1
12月	12	0	2	4	0
1月	1	0	1	0	0
2月	1	0	2	1	0
3月	6	0	1	2	0
合計	69	0	22	28	1

## 5 環境美化サポーター

活動区域	活動団体
19区域	11団体

6 用水路等除草委託

件 名	委 託 期 間	金 額 (円)	業 者 名
用水路等除草委託 (その2)	5.15～6.30	681,001	イビデングリーンテック(株) 西 東 京 営 業 所
用水路等除草委託 (その3)	5.15～7.19	950,045	(有) 春 光 園
用水路等除草委託 (その4)	5.15～7.19	1,271,381	イビデングリーンテック(株) 西 東 京 営 業 所
用水路等除草委託 (その5)	5.15～7.19	1,770,602	(株) 小 金 井 園
用水路等除草委託 (その6)	5.15～7.19	1,058,416	(株) 麻 生 園
用水路等除草委託 (その7)	5.15～7.19	681,031	(株) 桜 井 造 園
用水路等除草委託 (その8)	5.15～7.19	1,691,421	(株) 小 牧 造 園
用水路等除草委託 (その9)	8.16～12.20	1,358,062	(有) 春 光 園
用水路等除草委託 (その10)	9.17～12.20	1,735,379	イビデングリーンテック(株) 西 東 京 営 業 所
用水路等除草委託 (その11)	9.17～12.20	890,524	(株) 小 金 井 園
用水路等除草委託 (その12)	9.17～12.20	642,186	(株) 麻 生 園
用水路等除草委託 (その13)	9.17～12.20	591,415	(株) 桜 井 造 園
用水路等除草委託 (その14)	9.17～12.20	1,150,242	(株) 小 牧 造 園
用水路等除草委託 (その15)	1.24～2.28	1,732,500	(株) 小 金 井 園
用水路等除草委託 (その16)	2.25～3.19	140,789	イビデングリーンテック(株) 西 東 京 営 業 所
合 計		16,344,994	

※ 用水路等除草委託 (その1) は、発注取り消しにより未発注。

## 7 委託業務

件 名	委 託 期 間	金 額 (円)	業 者 名
新小金井駅前広場等植栽帯管理委託	元. 5. 7~2. 3. 31	2, 731, 481	(株) 双 葉 苑
道 路 清 掃 委 託	元. 6. 7~2. 3. 31	9, 821, 808	一 富 士 工 業 (株)
玉川上水歩道帯等樹木管理委託	元. 5. 7~2. 3. 31	5, 114, 666	(有) 春 光 園
玉川上水歩道帯等樹木管理委託 ( そ の 2 )	元. 12. 12~2. 3. 27	891, 000	(有) 春 光 園
道路清掃廃棄物処理委託 (単価契約)	31. 4. 26~2. 3. 31	561, 444	(有) 中 村 組 府 中 営 業 所
橋 り よ う 点 検 委 託	元. 5. 7~2. 1. 31	2, 915, 000	国 際 航 業 (株) 多 摩 営 業 所
合 計		22, 035, 399	

## 第2 道路測量係

### 1 市道路線の認定・路線変更・区域決定・区域変更・供用開始・廃止

#### (1) 認定

認定日：11.18

路線番号	認定区間
830	緑町五丁目2345番30地先から 緑町五丁目2345番22地先まで

認定日：11.18

路線番号	認定区間
831	貫井南町一丁目86番15地先から 貫井南町一丁目86番12地先まで

#### (2) 路線変更

認定日：11.18

路線番号	認定区間	
349	新	本町五丁目2763番6地先から 本町四丁目2764番1地先まで
	旧	本町五丁目2764番1地先から 本町五丁目2785番6地先まで

#### (3) 区域決定

区域決定日：11.18

(単位：m)

路線番号	区域決定区間	敷地の幅員	敷地の延長
830	緑町五丁目2345番30地先から 緑町五丁目2345番22地先まで	5.00	55.01

区域決定日：11.18

(単位：m)

路線番号	区域決定区間	敷地の幅員	敷地の延長
831	貫井南町一丁目86番15地先から 貫井南町一丁目86番12地先まで	5.00	50.22

区域決定日：11.18

(単位：m)

路線番号	区域決定区間	敷地の幅員	敷地の延長
349	本町五丁目2763番6地先から 本町四丁目2764番1地先まで	1.82	72.21

#### (4) 区域変更

区域変更日：4.17

(単位：m)

路線番号	区域変更区間	変更前の敷地の幅員	変更前の敷地の延長
		変更後の敷地の幅員	変更後の敷地の延長
5	梶野町五丁目1112番1地先から 梶野町五丁目1071番17地先まで	7.25～9.31	352.13
		7.25～20.98	352.13



区域変更日： 4.17

(単位：m)

路線番号	区域変更区間	変更前の敷地の幅員	変更前の敷地の延長
		変更後の敷地の幅員	変更後の敷地の延長
18	梶野町一丁目122番5地先から 梶野町五丁目1081番34地先まで	6.68~13.52	133.25
		16.00	133.25

区域変更日： 4.17

(単位：m)

路線番号	区域変更区間	変更前の敷地の幅員	変更前の敷地の延長
		変更後の敷地の幅員	変更後の敷地の延長
574	梶野町五丁目1175番1地先から 梶野町五丁目1074番1地先まで	5.58~8.02	273.81
		16.00~77.44	273.81

区域変更日： 4.17

(単位：m)

路線番号	区域変更区間	変更前の敷地の幅員	変更前の敷地の延長
		変更後の敷地の幅員	変更後の敷地の延長
594	梶野町五丁目1072番8地先から 梶野町五丁目1077番22地先まで	5.65~6.56	77.87
		18.95~37.91	77.87

区域変更日： 4.17

(単位：m)

路線番号	区域変更区間	変更前の敷地の幅員	変更前の敷地の延長
		変更後の敷地の幅員	変更後の敷地の延長
705	梶野町五丁目1070番19地先から 梶野町五丁目1081番6地先まで	6.00~6.10	125.90
		25.10~35.25	125.90

区域変更日： 8.22

(単位：m)

路線番号	区域変更区間	変更前の敷地の幅員	変更前の敷地の延長
		変更後の敷地の幅員	変更後の敷地の延長
94	貫井南町一丁目86番12地先から 貫井南町一丁目85番23地先まで	2.74	26.14
		4.38	26.14

区域変更日： 12.20

(単位：m)

路線番号	区域変更区間	変更前の敷地の幅員	変更前の敷地の延長
		変更後の敷地の幅員	変更後の敷地の延長
636	緑町三丁目2913番1地先から 緑町三丁目425番3地先まで	1.83~3.68	64.86
		1.83~5.00	143.22

(5) 供用開始

供用開始日： 11.18

路線番号	供用開始区間
830	緑町五丁目2345番30地先から 緑町五丁目2345番22地先まで

供用開始日： 11.18

路線番号	供用開始区間
831	貫井南町一丁目86番15地先から 貫井南町一丁目86番12地先まで

供用開始日：11.18

路線番号	供用開始区間
349	本町五丁目2763番6地先から 本町四丁目2764番1地先まで

供用開始日：12.20

路線番号	供用開始区間
636	緑町三丁目2913番1地先から 緑町三丁目425番3地先まで

(6) 路線廃止

路線廃止日：11.18

路線番号	供用開始区間
344	本町四丁目2787番1地先から 本町四丁目2790番1地先まで

路線廃止日：11.18

路線番号	供用開始区間
346	本町四丁目2767番1地先から 本町四丁目2795番1地先まで

路線廃止日：11.18

路線番号	供用開始区間
347	本町四丁目2782番2地先から 本町四丁目2784番地先まで

路線廃止日：11.18

路線番号	供用開始区間
348	本町五丁目2784番2地先から 本町五丁目2785番2地先まで

路線廃止日：11.18

路線番号	供用開始区間
364	本町四丁目2793番4地先から 本町四丁目2793番1地先まで

路線廃止日：11.18

路線番号	供用開始区間
372	本町四丁目2766番4地先から 本町五丁目2765番2地先まで

## 2 委託事業

件名	委託期間	金額(円)	業者名
測量委託その1 (単価契約)	1.6.25~2.3.19	3,292,506	三和測量設計(株)
測量委託その2 (単価契約)	1.7.10~2.3.19	3,296,593	(一社)東京公共嘱託登記 土地家屋調査士協会
用水路等測量委託 (単価契約)	1.9.6~2.3.19	1,595,962	新栄測量設計(株) 多摩営業所
道路台帳補正委託	1.12.19~2.3.19	3,872,000	(株)大輝
新規認定路線等 測量委託	1.12.18~2.3.19	792,000	(株)大輝
公共物測量委託 (単価契約)	1.7.12~2.3.19	3,299,208	(株)大輝
都市再生地籍 調査委託	1.7.8~2.3.6	13,057,000	(株)大輝

## 3 境界立会い及び再表示件数

(単位：件)

月	内訳	立会い件数	完結件数	再表示件数
4月		6	6	1
5月		2	6	0
6月		6 (1)	5	1
7月		4	7	0
8月		6	4	0
9月		3	13	1
10月		2 (1)	7	0
11月		3 (1)	2	1
12月		8	5	0
1月		6 (2)	7	1
2月		6 (1)	12	1
3月		6	8	2
合計		58 (6)	82	8

(注) ( )内は、東京都の立会い

### 第3 工事係

#### 1 総括

	件 数	金 額 (円)
請負工事	20	228,127,011
委託事業	21	77,812,233
合 計	41	305,939,244

#### 2 請負工事

##### (1) 新設・補修工事

件 名	工 期	金額 (円)	業 者 名
緊急対策等道路補修工事	3.12~3.30	3,245,000	新発田建設(株)
市道135号線及び413号線道路補修工事	1.21~3.23	9,856,000	(株) 鈴 興
市道345号線道路補修工事	元.12.26~2.3.23	8,049,800	金澤建設(株)
市道787号線歩道拡幅工事	元.12.25~2.3.19	4,998,400	新発田建設(株)
橋りょう長寿命化補修工事	元.10.8~2.3.24	53,924,200	関建設工業(株)
都道134号線維持補修工事(その1)	8.2~8.15	819,538	関建設工業(株)
都道134号線事業予定地管理に伴う整備工事(その1)	2.19~2.28	187,146	金澤建設(株)
都道134号線事業予定地管理に伴う整備工事(その2)	2.26~3.9	806,782	金澤建設(株)
都道134号線街路築造工事	元.9.6~2.3.25	94,443,800	関建設工業(株)
主要地方道15号線維持補修工事(その1)	3.18~3.26	339,337	関建設工業(株)

##### (2) 受託工事

件 名	工 期	金額 (円)	業 者 名
私道整備舗装工事(その1)	2.10~3.24	2,475,000	新発田建設(株)

##### (3) 交通安全施設工事

件 名	工 期	金額 (円)	業 者 名
誘導用標示設置及び段差改良等工事	元.12.16~2.3.13	990,000	金澤建設(株)

##### (4) 交通対策課予算

件 名	工 期	金額 (円)	業 者 名
貫井北町第1自転車保管所撤去工事	4.23~6.27	9,547,200	関建設工業(株)

## (5) 河川工事

件名	工期	金額(円)	業者名
砂川用水浚渫等工事	2.10~3.23	440,000	イビデングリーンテック株式会社 西東京営業所

## (6) 街路工事

件名	工期	金額(円)	業者名
都市計画道路3・4・12号線街路築造工事	元.10.1~2.3.13	28,681,400	関建設工業(株)
都市計画道路3・4・12号線 維持補修工事(その1)	5.8~5.17	997,868	金澤建設(株)
都市計画道路3・4・8号線 事業予定地管理に伴う整備工事(その1)	7.23~8.6	3,894,849	金澤建設(株)
都市計画道路3・4・8号線 事業予定地管理に伴う整備工事(その2)	7.24~8.7	3,482,658	金澤建設(株)
都市計画道路3・4・8号線 事業予定地管理に伴う整備工事(その3)	2.18~3.3	816,245	金澤建設(株)
都市計画道路3・4・8号線 事業予定地管理に伴う整備工事(その4)	3.16~3.23	131,788	金澤建設(株)

3 委託事業

件名	工期	金額(円)	業者名
街路樹補植委託	元. 11. 6～2. 1. 24	550,000	(株) 小金井園
橋りょう点検委託その2	元. 7. 10～2. 1. 31	4,840,000	国際航業(株) 多摩営業所
街路樹管理委託(その1)	31. 4. 25～2. 3. 31	9,282,000	(株) 小金井園
街路樹管理委託(その2)	31. 4. 25～2. 3. 31	9,391,200	イビデングリーンテック(株) 西東京営業所
街路樹管理委託(その3)	31. 4. 26～2. 3. 31	3,549,000	(株) 小金井園
街路樹管理委託(その4)	元. 6. 27～2. 3. 31	3,166,800	(株) 小金井園
街路樹管理委託(その5)	元. 12. 17～2. 3. 17	4,895,000	イビデングリーンテック(株) 西東京営業所
街路樹管理委託(その6)	元. 12. 17～2. 3. 17	1,430,000	(株) 小金井園
測量及び設計委託(その1)	7. 5～11. 29	3,025,000	(株) 測地コンサルタント
測量及び設計委託(その2)	9. 13～10. 30	902,000	(株) 大輝
道路調査委託	6. 18～9. 30	1,544,400	ジオ・サーチ(株)
橋りょう長寿命化補修設計委託	元. 7. 8～2. 1. 31	4,620,000	国際航業(株) 多摩営業所
無電柱化基礎調査委託	元. 7. 8～2. 3. 19	7,524,000	日本設計(株) 東京支店
都道134号線実施設計委託	元. 12. 11～2. 3. 13	2,497,000	(株) 大輝
都道134号線植樹帯管理委託	元. 5. 24～2. 3. 19	572,000	イビデングリーンテック(株) 西東京営業所
主要地方道15号線引込管路等整備委託	元. 5. 22～2. 3. 31	1,353,264	東京電力パワーグリッド(株) 多摩総支社
主要地方道15号線引継図書作成委託	元. 11. 18～2. 3. 6	1,067,000	(株) 大輝
水路敷除草委託	31. 4. 26～2. 3. 19	1,944,000	(株) 双葉苑
都市計画道路3・4・12号線実施設計委託	元. 9. 3～2. 3. 6	3,234,000	サンコーコンサルタント(株) 多摩営業所
都市計画道路3・4・12号線引込管路等整備委託	元. 6. 21～2. 1. 20	1,123,100	エヌ・ティ・ティ・インフラネット(株) 東京支店
都市計画道路3・4・12号線引込管路等整備委託	元. 5. 22～2. 3. 31	11,302,469	東京電力パワーグリッド(株) 多摩総支社

都市整備部

建築営繕課

建築営繕係





# 第1 建築営繕係

## 1 総括

種別 \ 内訳	件数	金額(円)
請負工事	24	586,607,796
委託	5	16,028,600
合計	29	602,636,396

## 2 工事

### (1) 請負工事

件名	工期	金額(円)	業者名	備考
小金井市婦人会館耐震補強工事	31.1.10 ～元.7.12	38,826,000	㈱須藤工務店	平成30年度 債務負担行為
小金井市立前原小学校プール改修工事	5.7 ～6.18	7,827,840	ヨツヤウレタン ㈱多摩支店	
小金井市児童館トイレ洋式化改修工事	5.16 ～7.16	3,132,000	㈲きのえ建設	
小金井市立緑小学校・南小学校給水ポンプ改修工事	5.20 ～9.2	6,674,400	㈱加藤工業	
小金井市立小金井第一小学校プール循環ろ過設備改修工事	5.20 ～9.9	7,884,000	城山産業㈱	
小金井市立小金井第一小学校給食機器設置に伴う設備等改修工事	5.21 ～9.17	39,258,000	㈱昭和未来	
小金井市立緑中学校給水ポンプ改修工事	5.23 ～9.2	3,661,200	ムサシノアロー ㈱	
小金井市立緑中学校屋外階段改修工事	5.28 ～9.17	3,240,000	相沢建設㈱	
小金井市公民館貫井南分館学習室可動間仕切改修工事	6.10 ～8.16	3,186,000	大幸建設㈱	
小金井市立緑小学校給食室給湯配管改修工事	6.11 ～8.23	3,996,000	㈱海藤工業所	
小金井市立前原小学校トイレ改修工事	6.20 ～9.10	13,089,600	相沢建設㈱	
小金井市立東中学校トイレ改修工事	6.20 ～9.10	14,310,000	相沢建設㈱	
小金井市立小金井第二中学校屋上防水改修工事	6.20 ～9.20	19,278,756	㈱青木工業	
小金井市総合体育館大規模改修工事(第1期)	元.6.26 ～2.3.6	178,200,000	関建設工業㈱	
小金井市立小学校給食室トイレ改修工事	6.27 ～9.4	7,236,000	㈲きのえ建設	
(仮称) 小金井市立あかね第4・第5学童保育所新設工事	元.6.27 ～2.3.10	145,145,000	㈱須藤工務店	

件名	工期	金額(円)	業者名	備考
小金井市立東中学校受水設備改修工事	7. 5 ～ 9. 30	6, 380, 000	パール工業(株)	
小金井市桜町上水会館エレベーター改修工事	元. 7. 26 ～2. 1. 24	18, 040, 000	フジテック(株)首都圏統括本部	
小金井市立少年自然の家大浴室内壁等改修工事	8. 1 ～12. 13	4, 950, 000	(株)黒澤組	
小金井市立上水公園運動施設テニスコート整備工事	10. 29 ～12. 16	1, 595, 000	山一体育施設(株)	
小金井市東児童館敷地内水道管交換工事	11. 6 ～ 12. 20	3, 575, 000	小野建設(株)	
通学路防犯カメラ設置工事	元. 11. 8 ～2. 3. 10	935, 000	東京システム特機(株)	
小金井市立はげの森美術館 茶室「花侵庵」修復工事	元. 12. 9 ～2. 3. 25	9, 570, 000	(株)佐藤秀	
小金井市立図書館本館外壁等改修工事	元. 12. 16 ～2. 3. 30	46, 618, 000	(株)昭和未来	

(2) 委託

件名	委託期間	金額(円)	業者名	備考
小金井市婦人会館耐震補強工事監理委託	31. 2. 5 ～元. 7. 25	1, 317, 600	(株)構研設計事務所	平成30年度 債務負担行為
特定建築物等定期調査報告委託	元. 5. 16 ～2. 3. 15	5, 038, 000	ユージーアイ確認検査(株)定期報告・外壁調査部	
小金井市立小金井第三小学校給食機器設置に伴う設備等改修設計委託	元. 5. 20 ～2. 3. 10	3, 795, 000	(株)古賀建築事務所	
小金井市リサイクル事業所等解体設計等委託	5. 24 ～ 9. 27	3, 348, 000	(株)雄建築事務所	
(仮称) 小金井市立あかね第4・第5学童保育所新設工事監理委託	元. 6. 27 ～2. 3. 26	2, 530, 000	共同設計(株)東京事務所	

**都市整備部**

**交通対策課**

**交通対策係**



## 第 1 交通対策係

### (1) キャンペーン等

月 日	内 容
5.11～5.20	春の全国交通安全運動
6.1～6.30	東京都暴走族追放強化期間
7.1～7.7	飲酒運転させないTOKYOキャンペーン
9.7	秋の全国交通安全運動市民の集い (小金井 宮地楽器ホール (小金井市民交流センター))
9.21～9.30	秋の全国交通安全運動
5.20及び9.30	交通事故死ゼロを目指す日
12.1～12.7	TOKYO交通安全キャンペーン

### (2) 交通安全施設

種 別	総 数 (基)
道路反射鏡	1, 5 8 7
道路標識等	4 6 9
ブリンカーライト	5
交差点点滅鉾	9 9

### (3) スタントマンを活用した自転車安全教育実施状況

月 日	実施場所
10.11	東中
10.18	緑中

### (4) 小金井市交通安全推進協議会開催状況

開催日	内 容
8.30	令和元年秋の全国交通安全運動の実施について

(5) 小金井市駅周辺放置自転車対策協議会開催状況

開催日	内 容
9. 26	第36回駅前放置自転車クリーンキャンペーンの実施について

(6) 小金井市地域公共交通会議開催状況

開催日	内 容
5. 27	C o C oバス再編事業（再編基本方針、運行基準）等
7. 26	C o C oバス再編事業（再編運行基準案、地域懇談会）等
12. 3	C o C oバス再編事業（地域懇談会、アンケート調査結果）等
2. 1. 31	C o C oバス再編事業（再編計画案、運行基準案）等

(7) 放置自転車等撤去

撤去回数	撤去台数	処分回数	処分台数
217回	1,566台	12回	740台

(8) 第36回駅前放置自転車クリーンキャンペーン（10.22～10.31）

撤去台数			参加人数				参加車両
自転車	バイク	計	市職員	警察官	その他	計	
75台	0台	75台	19人	2人	41人	62人	11台

(9) 放置自転車等撤去手数料収入状況

項 目	申請件数（台）	免除等件数（件）	収入金額（円）
自 転 車	911	42	2,172,500
原動機付自転車	4	0	16,000
合 計	915	42	2,188,500

(10) 有料自転車駐車場使用件数・使用料収入状況

駐車場名	定期使用			一時使用		回数券		還付額 円	合計	
	使用件数		合計 件	使用件数 件	金額 円	売払件数 件	金額 円		使用件数及び回数 券売払件数 件	金額 円
	一般 件	学生等 件								
武蔵小金井	244	184	428	0	1,743,420	0	0	5,300	428	1,738,120
南第3	0	0	0	55,158	5,515,800	0	0	0	55,158	5,515,800
南第7	76	0	76	252,910	17,980,200	6,910	6,910,000	0	259,896	25,034,950
北第1	1,922	888	2,810	11,156	8,766,600	0	0	13,200	13,966	9,781,400
北第5	151	0	151	182,870	352,110	0	0	0	183,021	18,639,110
北第1	382	136	518	28,795	1,075,450	0	0	7,600	29,313	3,947,500
北第8	1,573	1,028	2,601	0	7,740,700	0	0	8,000	2,601	7,732,700
高架下【A】	305	248	553	21,110	1,587,690	0	0	9,000	21,663	3,722,190
高架下【B】	524	145	669	19,470	1,919,070	479	479,000	1,900	20,618	3,832,370
新小金井西第1	5,177	2,629	7,806	571,469	23,329,790	7,389	7,389,000	45,000	586,664	79,944,140
合計										

(注) 1 定期の金額は、2か月・3か月定期使用料を含む

2 定期使用件数は、月末件数の合計

(11) 街路灯新規設置及び補修状況

件名	件数
新規設置	12基
補修	42件

(12) 街路灯電気料金

種別	市管理灯		補助灯（自治会管理）		合計	
	契約灯数 （灯）	金額 （円）	契約灯数 （灯）	金額 （円）	契約灯数 （灯）	金額 （円）
R1	8,598	18,463,340	29	119,328	8,627	18,582,668

(13) 交通死亡事故による災害見舞金支給状況

件数	金額
0件	0円

(14) 東京都市町村民交通災害共済事業  
ア 加入状況

区分	人数（人）	金額（円）
Aコース〔1,000円〕	1,977	1,968,000
Bコース〔500円〕	9,068	2,421,300
計	11,045	4,389,300



イ 見舞金支給状況

区分 等級	Aコース		Bコース		支給金額 (万円)
	見舞金額 (万円)	支給件数 (件)	見舞金額 (万円)	支給件数 (件)	
1	300	0	150	0	0
2	200	0	100	0	0
3	34	1	17	1	51
4	14	1	7	0	14
4 (旧)	9	0	6	1	6
5	8	5	4	1	44
6	4	5	2	5	30
6 (旧)	3	1	2	0	3
合計		13		8	148

(15) コミュニティバス (CoCoバス、CoCoバス・ミニ) 運行状況

ア 北東部循環

(単位：人)

区分 月	乗車人数		区分 月	乗車人数	
	月トータル	1日平均		月トータル	1日平均
4月	45,119	1,504	10月	42,497	1,371
5月	43,695	1,410	11月	39,898	1,330
6月	41,840	1,395	12月	36,380	1,174
7月	44,218	1,426	1月	36,734	1,185
8月	45,970	1,483	2月	31,022	1,070
9月	40,477	1,349	3月	29,927	965
			合計	477,777	1,305

イ 貫井前原循環

(単位：人)

区分 月	乗車人数		区分 月	乗車人数	
	月トータル	1日平均		月トータル	1日平均
4月	16,967	566	10月	17,395	561
5月	16,999	548	11月	17,408	580
6月	18,252	608	12月	17,700	571
7月	20,000	645	1月	16,827	543
8月	20,929	675	2月	14,538	501
9月	18,635	621	3月	13,360	431
			合計	209,010	571

## ウ 東町循環

(単位：人)

区分 月	乗車人数		区分 月	乗車人数	
	月トータル	1日平均		月トータル	1日平均
4月	7, 333	244	10月	8, 171	264
5月	7, 599	245	11月	8, 008	267
6月	8, 427	281	12月	7, 982	257
7月	9, 178	296	1月	7, 736	250
8月	9, 976	322	2月	6, 512	225
9月	8, 816	294	3月	5, 948	192
			合 計	95, 686	261

## エ 中町循環

(単位：人)

区分 月	乗車人数		区分 月	乗車人数	
	月トータル	1日平均		月トータル	1日平均
4月	12, 955	432	10月	12, 781	412
5月	12, 864	415	11月	12, 587	420
6月	13, 859	462	12月	12, 743	411
7月	14, 697	474	1月	11, 958	386
8月	14, 300	461	2月	10, 037	346
9月	13, 403	447	3月	8, 889	287
			合 計	151, 073	413

## オ 野川・七軒家循環 (C o C o バス・ミニ)

(単位：人)

区分 月	乗車人数		区分 月	乗車人数	
	月トータル	1日平均		月トータル	1日平均
4月	7, 671	256	10月	7, 692	248
5月	7, 545	243	11月	7, 837	261
6月	7, 757	259	12月	7, 943	256
7月	8, 401	271	1月	7, 210	233
8月	8, 607	278	2月	6, 035	208
9月	8, 188	273	3月	5, 660	183
			合 計	90, 546	247

都市整備部

区画整理課

区画整理係



# 第1 区画整理係

## 1 東小金井駅北口土地区画整理審議会

回	月日	場所	内容
1	5.22	区画整理課事務所	(1) 令和元年度の事業概要について（報告） (2) 小金井都市計画事業東小金井駅北口土地区画整理事業第26回仮換地指定について
2	10.24	区画整理課事務所	(1) 小金井都市計画事業東小金井駅北口土地区画整理事業換地設計の変更について（軽微な変更の報告） (2) 小金井都市計画事業東小金井駅北口土地区画整理事業第27回仮換地指定について
3	2.13	区画整理課事務所	(1) 小金井都市計画事業東小金井駅北口土地区画整理事業第28回仮換地指定について

## 2 東小金井駅北口のまちづくりニュース発行

号数	発行月日	部数	備考
48	9.3	1,100	4ページ

## 3 委託事業

委託件名	契約期間	金額（円）	委託先	主な業務内容
東小金井駅北口土地 区画整理事業委託 (その1)	31.4.1 ～ 2.3.31	382,724,013	公益財団法人 東京都都市 づくり公社	(1) 各種申請業務 (2) 換地業務 (3) 補償業務 (4) 工事業務
東小金井駅北口土地 区画整理事業委託 (その2)	31.4.1 ～ 2.3.31	346,364,710	公益財団法人 東京都都市 づくり公社	(1) 補償業務 (2) 工事業務



# 會 計 課

會 計 係





## 1 会計別歳入歳出残高

2.5.31現在(単位:円)

会 計 別	予 算 現 額	歳 入 額	歳 出 額	残 高
一 般 会 計	46,657,991,000	47,025,458,171	44,787,476,566	2,237,981,605
国民健康保険特別会計	10,317,571,000	10,203,484,684	10,159,432,289	44,052,395
下水道事業特別会計	1,653,739,000	1,653,421,420	1,216,018,395	437,403,025
介護保険特別会計	8,385,282,000	8,199,348,474	8,192,497,674	6,850,800
後期高齢者医療特別会計	2,674,397,000	2,651,954,047	2,628,544,418	23,409,629
合 計	69,688,980,000	69,733,666,796	66,983,969,342	2,749,697,454

※ 下水道事業特別会計は、2. 3. 31現在(単位:円)

## 2 歳入歳出外現金収入支出残高

2.3.31現在(単位:円)

種 別	収 入 額	支 出 額	残 額
保 証 金	20,448,696	4,617,436	15,831,260
保 管 金	8,924,515,925	8,879,915,595	44,600,330
公 売 代 金	98,144,845	97,297,422	847,423
そ の 他 雑 部	0	0	0
合 計	9,043,109,466	8,981,830,453	61,279,013

※ 保証金の残額には、指定金融機関(みずほ銀行)の担保金、5,000,000円を含む。

## 3 会計別伝票処理件数

2.5.31現在(単位:件)

区 分	収 入	支 出
一 般 会 計	404,098	38,471
国民健康保険特別会計	69,822	1,110
下水道事業特別会計	377	574
介護保険特別会計	15,274	1,311
後期高齢者医療特別会計	33,329	211
歳入歳出外現金	5,594	1,325
合 計	528,494	43,002

4 金融機関検査及び収入事務受託者検査

月 日	金融機関及び収入事務受託者名	
11・5	エヌ・ティ・ティ・データ	
11・7	きらぼし銀行	三鷹支店
11・12	多摩信用金庫	小金井支店
11・13	東日本銀行	新小金井支店
11・14	三井住友銀行	小金井支店
11・18	三菱UFJ銀行	小金井支店
11・19	みずほ銀行	小金井支店
11・20	ゆうちょ銀行	小金井店
11・21	東京むさし農業協同組合	小金井支店
11・25	山梨中央銀行	小金井支店
11・26	西武信用金庫	武蔵境支店
1・11・21～2・1・10 書 面 審 査	りそな銀行	小平支店
	埼玉りそな銀行	さいたま営業部
	三菱UFJ信託銀行	吉祥寺支店
	みずほ信託銀行	三鷹支店
	三井住友信託銀行	立川支店
	信金中央金庫	事務統括部
	昭和信用金庫	事務集中課
	城北信用金庫	王子営業部
	青梅信用金庫	小金井支店
	全国信用協同組合連合会	事務集中部
	大東京信用組合	三鷹支店
	中央労働金庫	三鷹支店
	東京都信用農業協同組合連合会	事務センタ
	東京都信用農業協同組合連合会	本店
	西東京農業協同組合	本店
	西多摩農業協同組合	本店
	秋川農業協同組合	本店
	八王子市農業協同組合	本店
	東京南農業協同組合	本店
	町田市農業協同組合	本店
	マインズ農業協同組合	本店
	東京みどり農業協同組合	本店
	東京みらい農業協同組合	本店
	東京中央農業協同組合	本店
	世田谷目黒農業協同組合	本店
	東京あおば農業協同組合	本店
東京スマイル農業協同組合	本店	
山崎製パン株式会社	本店	
ミニストップ株式会社	本店	
国分グローサーズチェーン株式会社	本店	

## 5 基金

2.3.31現在

	基 金 区 分	繰 越 額 ( 円 )
1	財 政 調 整 基 金	3,033,987,469
2	教 育 施 設 整 備 基 金	207,077,835
3	庁 舎 建 設 基 金	2,700,674,509
4	市 営 住 宅 整 備 基 金	57,383,383
5	都 市 再 開 発 整 備 基 金	3,028,730
6	職 員 退 職 手 当 基 金	9,416,686
7	み どり と 公 園 基 金	3,014,794
8	地 域 福 祉 基 金	767,794,072
9	土 地 開 発 基 金	65,433
10	環 境 基 金	1,526,163,053
11	国 民 健 康 保 険 事 業 運 営 基 金	168,107,397
12	公 共 下 水 道 事 業 基 金	0
13	高 額 介 護 サービス 費 等 貸 付 基 金	5,000,000
14	介 護 給 付 費 準 備 基 金	510,399,166
	合 計	8,992,112,527

## 6 物品

2.3.31現在

物 品	金 額 ( 円 )
ア 備 品 工 具 器 具	1,544,001,834
イ 車 両 運 搬 具	178,517,780
合 計	1,722,519,614



學校教育部

庶務課

庶務係  
設施係



# 第1 庶務係

## 1 教育委員会

### (1) 会議

定例会 12 回

### (2) 教育長及び委員

委員名	任 期	備 考
大熊 雅士	自 30. 10. 1 至 3. 9. 30	教育長（30. 4. 1就任）
鮎川 志津子	自 28. 12. 1 至 2. 11. 30	教育長職務代理者
福元 弘和	自 30. 4. 1 至 4. 3. 31	
岡村 理栄子	自 30. 4. 1 至 4. 3. 31	
浅野 智彦	自 29. 7. 11 至 3. 7. 10	

### (3) 定例会の審議事項

会議名 年月日	審 議 事 項	
第 4 回 定 例 会 31. 4. 15	代 処 第 6 号 代 処 第 7 号 代 処 第 8 号 選 第 1 号 報 告 事 項	小金井市教育委員会事務局組織規則の一部を改正する規則に関する代理処理について 小金井市教育委員会教育長事務決裁及び専決規程の一部を改正する規程に関する代理処理について 小金井市公民館企画実行委員の解嘱に関する代理処理について 小金井市長期計画審議会委員の推薦について 1 平成31年第1回小金井市議会定例会について 2 平成31年度学級編制について 3 寄附の収受について 4 小・中学校教育管理職及び教員の異動について 5 教育課程の届出報告について 6 その他 7 今後の日程
第 5 回 定 例 会 元. 5. 14	代 処 第 9 号 報 告 事 項	小金井市公民館企画実行委員の委嘱に関する代理処理について 1 令和2年度使用小学校教科用図書採択について

		<p>2 中学校合唱鑑賞教室について</p> <p>3 その他</p> <p>4 今後の日程</p>
<p>第 6 回 定例会 元. 5. 28</p>	<p>代処第 1 0 号</p> <p>報 告 事 項</p> <p>議案第 6 号</p>	<p>小金井市公民館企画実行委員の委嘱に関する代理処理について</p> <p>1 小学校オーケストラ鑑賞教室について</p> <p>2 平成 3 0 年度小金井市立小・中学校の不登校児童・生徒数について</p> <p>3 その他</p> <p>4 今後の日程</p> <p>職員の人事上の措置について</p>
<p>第 7 回 定例会 元. 7. 9</p>	<p>代処第 1 2 号</p> <p>代処第 1 3 号</p> <p>報 告 事 項</p> <p>代処第 1 1 号</p> <p>代処第 1 4 号</p>	<p>小金井市立小金井第一小学校、小金井市立東小学校及び小金井市立東中学校校医の解嘱に関する代理処理について</p> <p>小金井市立小金井第一小学校、小金井市立東小学校及び小金井市立東中学校校医の委嘱に関する代理処理について</p> <p>1 学校施設の長寿命化計画策定の庁内体制について</p> <p>2 令和 2 年度使用小学校教科用図書の採択について</p> <p>3 海の移動教室について</p> <p>4 その他</p> <p>5 今後の日程</p> <p>職員の退職に関する代理処理について</p> <p>職員の分限処分に関する代理処理について</p>
<p>第 8 回 定例会 元. 7. 30</p>	<p>議案第 7 号</p> <p>報 告 事 項</p> <p>議案第 8 号</p>	<p>令和 2 年度使用小学校教科用図書の採択について</p> <p>1 その他</p> <p>2 今後の日程</p> <p>職員の人事異動について</p>
<p>第 9 回 定例会 元. 8. 27</p>	<p>議案第 9 号</p> <p>議案第 1 0 号</p> <p>議案第 1 1 号</p> <p>議案第 1 2 号</p> <p>議案第 1 3 号</p> <p>協議第 2 号</p> <p>選 第 2 号</p> <p>報 告 事 項</p>	<p>令和元年度小金井市教育委員会の権限に属する事務の管理及び執行の状況の点検及び評価について</p> <p>令和 2 年度小金井市立中学校使用教科用図書の採択について</p> <p>令和 2 年度小金井市立小・中学校特別支援学級使用教科用図書の採択について</p> <p>小金井市社会教育委員の委嘱について</p> <p>小金井市公民館運営審議会委員の委嘱について</p> <p>小金井市公民館中長期計画策定に係る中間報告について</p> <p>小金井市奨学資金運営委員会委員の推薦について</p> <p>1 令和元年第 2 回小金井市議会定例会について</p> <p>2 いじめ防止条例検討委員会について</p> <p>3 小学校 6 年生の林間学校について</p>



		<p>4 小金井市総合体育館及び栗山公園健康運動センターの長期修繕計画について</p> <p>5 その他</p> <p>6 今後の日程</p>
<p>第 1 0 回 定 例 会 元. 10. 7</p>	<p>代処第 1 5 号</p> <p>代処第 1 6 号</p> <p>議案第 1 4 号</p> <p>協 議 第 3 号</p> <p>報 告 事 項</p> <p>代処第 1 7 号</p> <p>代処第 1 8 号</p> <p>代処第 1 9 号</p> <p>代処第 2 0 号</p>	<p>小金井市公民館企画実行委員の解嘱に関する代理処理について</p> <p>小金井市公民館運営審議会委員の委嘱に関する代理処理について</p> <p>小金井市図書館協議会委員の委嘱について</p> <p>教育委員会教育目標の改定について</p> <p>1 中学校第 2 学年の山の移動教室について</p> <p>2 小金井市貫井北センター事業運営委託（図書館）及び小金井市東センター事業運営委託（図書館）に係る評価報告書について</p> <p>3 小金井市貫井北センター事業運営委託（公民館）及び小金井市東センター事業運営委託（公民館）に係る評価報告書について</p> <p>4 その他</p> <p>5 今後の日程</p> <p>職員の退職に関する代理処理について</p> <p>職員の人事異動に関する代理処理について</p> <p>職員の人事異動に関する代理処理について</p> <p>職員の分限処分に関する代理処理について</p>
<p>第 1 1 回 定 例 会 元. 10. 29</p>	<p>選 第 3 号</p> <p>協 議 第 4 号</p> <p>協 議 第 5 号</p> <p>報 告 事 項</p> <p>代処第 2 1 号</p> <p>代処第 2 2 号</p>	<p>小金井市奨学資金運営委員会委員の推薦について</p> <p>教育委員会教育目標の改定について</p> <p>教育に関する事務に係る予算に対する意見について</p> <p>1 令和元年第 3 回小金井市議会定例会について</p> <p>2 令和 2 年度新入学児童・生徒について</p> <p>3 令和元年度結核対策委員会の開催結果について</p> <p>4 「青少年のための科学の祭典」東京大会in小金井について</p> <p>5 その他</p> <p>6 今後の日程</p> <p>職員の人事異動に関する代理処理について</p> <p>職員の退職に関する代理処理について</p>
<p>第 1 2 回 定 例 会 元. 12. 10</p>	<p>代処第 2 3 号</p> <p>議案第 1 5 号</p> <p>報 告 事 項</p>	<p>教育委員会事業場安全衛生委員会委員の任命に関する代理処理について</p> <p>小金井市教育委員会の教育目標について</p> <p>1 令和元年第 4 回小金井市議会定例会について</p> <p>2 小学校連合音楽会について</p> <p>3 令和元年度成人の日記念行事について</p>

		4 その他 5 今後の日程
第 1 回 定 例 会 2.1.14	代 処 第 3 号 議 案 第 1 号 元議案第 15 号 議 案 第 2 号 報 告 事 項 代 処 第 1 号 代 処 第 2 号	小金井市公民館運営審議会委員の委嘱に関する代理処理について 教科書の採択方法に関する請願書 令和元年議案第 15 号小金井市教育委員会の教育目標についての訂正 小金井市教育委員会の教育目標について 小金井市教育委員会の基本方針及び令和 2 年度教育施策について 1 東京 2020 オリンピック聖火リレーについて 2 その他 3 今後の日程 職員の分限処分に関する代理処理について 職員の分限処分に関する代理処理について
第 2 回 定 例 会 2.2.17	議 案 第 1 号 議 案 第 3 号 議 案 第 4 号 議 案 第 5 号 協 議 第 1 号 協 議 第 2 号 報 告 事 項 代 処 第 3 号 代 処 第 4 号 代 処 第 5 号 代 処 第 6 号 代 処 第 7 号 代 処 第 8 号	教科書の採択方法に関する請願書 小金井市立学校の管理運営に関する規則の一部を改正する規則 小金井市学校運営協議会に関する規則 小金井市総合体育館及び小金井市栗山公園健康運動センターの指定管理者の指定に関する議案の提出依頼について 小金井市教育相談所、もくせい教室の今後の在り方について 成年年齢引き下げに伴う成人の日記念行事について 1 令和元年度小金井市小・中学校連合作品展について 2 第 11 回中学校「東京駅伝」大会について 3 令和元年度「小金井教育の日」について 4 令和元年度小金井市教育委員会児童・生徒表彰について 5 働き方改革キャンペーンについて 6 東京 2020 オリンピック競技大会のボランティア募集について 7 その他 8 今後の日程 職員の人事異動に関する代理処理について 職員の退職に関する代理処理について 職員の分限処分に関する代理処理について 職員の分限処分に関する代理処理について 職員の人事上の措置に関する代理処理について 職員の人事異動に関する代理処理について

	議案第6号	校長・副校長の任命（転任・新任）に係る内申について
第3回 定例会 2.3.27	議案第7号	小金井市教育委員会事務局組織規則の一部を改正する規則
	議案第8号	小金井市教育委員会事務専決規則の一部を改正する規則
	議案第9号	小金井市教育委員会職員の休日、休暇等に関する規程の一部を改正する規程
	議案第10号	小金井市立東小学校学校薬剤師の解嘱について
	議案第11号	小金井市立東小学校学校薬剤師の委嘱について
	議案第12号	令和2年度緑小学校学校運営協議会の設置について
	議案第13号	小金井市立中学校部活動指導員配置規則
	議案第14号	小金井市学校事務共同実施に関する規則
	議案第15号	学校職員の兼業等及び教育公務員の教育に関する兼職等に関する事務取扱規程の一部を改正する規程
	議案第16号	小金井市公立学校職員出勤簿整理規程の一部を改正する規程
	議案第17号	小金井市公立学校職員服務規程の一部を改正する規程
	議案第18号	小金井市立学校事案決定規程の一部を改正する規程
	議案第19号	小金井市公民館処務規程の一部を改正する規程
	議案第20号	小金井市公民館条例施行規則の一部を改正する規則
	報告事項	1 新型コロナウイルスの対応について 2 令和元年度働き方改革のまとめ及び令和2年度働き方改革の計画について 3 地域学校協働活動について 4 その他 5 今後の日程 6 令和2年度小金井市立学校長・副校長等の人事異動について
	代処第9号	職員の分限処分に関する代理処理について
	代処第10号	職員の分限処分に関する代理処理について
	代処第11号	職員の分限処分に関する代理処理について
	代処第12号	職員の併任に関する代理処理について
	議案第21号	職員の人事異動について

(4) 寄附物品の収受状況

品名	数量	寄附者（敬称略）	備考
書籍「ショーバイ・クエスト」	53	辻 騎志氏	各市立小学校
写真集「地図と写真で読み解く昭和の小金井」	28	（一社）小金井市観光まちおこし協会	各市立小中学校

移植ごて（ステンレス1型）	15	（株）いなげや	第一小学校 第二小学校 第三小学校
じょうろ大	3	（株）いなげや	
リサイクルハサミ	6	（株）いなげや	
自在ホーキ パイプ柄	30	（株）いなげや	
デッキブラシ（本体）	24	（株）いなげや	
デッキブラシ（スペア）	15	（株）いなげや	
黒板ふきクリーナー	3	（株）いなげや	
熱中症みはりん坊AD-5688	6	（株）いなげや	
書籍「どうぞ！ALS患者からYOUへ」	14	特定非営利活動法人ポジティブ・フロム・ジャパン	各市立小中学校
テント	1	青梅信用金庫	緑中学校
現金	—	青梅信用金庫	各特別支援学級
書籍「FC東京創設20周年記念誌」	14	東京フットボールクラブ（株）	各市立小中学校
ランドセルカバー	1,080	東京小金井ライオンズクラブ	市立小学校新入学児童
歴史民俗資料	1	鈴木 和雄氏	小金井市文化財センター
歴史資料一式	1	下地 一成氏	小金井市文化財センター
水彩画	1	滝川 茂夫氏	小金井市文化財センター
板	1	匿名希望	公民館
机	1	匿名希望	公民館
すり鉢	1	匿名希望	公民館
大皿	1	匿名希望	公民館

(5) 印刷刊行物

教育だより	
趣 旨	本市の学校教育及び社会教育活動を知ってもらい、理解を深めてもらうため
部 数	8,000部
配 布 先	都・23区25市教育委員会、教育委員、小・中学校、市内教育機関等
仕 様	A3判（両面印刷、2折でA4判仕上げ）、多色刷り

## 2 庶務

### (1) 各種委員会委員の委嘱

発令月	委 員 名	発令件数
4月	放課後子どもプラン運営委員会委員	12件
4月	校庭開放指導員	23件
4月	公民館企画実行委員	1件
5月	公立学校運営連絡会委員	137件
5月	公民館企画実行委員	27件
6月	第二小学校区新・放課後子ども総合プラン協議会委員	5件
6月	南小学校区新・放課後子ども総合プラン協議会委員	8件
6月	本町小学校区新・放課後子ども総合プラン協議会委員	5件
7月	第三小学校区新・放課後子ども総合プラン協議会委員	5件
7月	東小学校区新・放課後子ども総合プラン協議会委員	5件
7月	前原小学校区新・放課後子ども総合プラン協議会委員	5件
7月	第一小学校区新・放課後子ども総合プラン協議会委員	5件
7月	緑小学校区新・放課後子ども総合プラン協議会委員	5件
7月	第四小学校区新・放課後子ども総合プラン協議会委員	5件
7月	公民館運営審議会委員	8件
9月	公民館運営審議会委員	1件
9月	社会教育委員	10件
11月	図書館協議会委員	10件
1月	公民館運営審議会委員	1件

## 第2 施設係

### 1 公立小中学校建物保有面積、鉄筋化率及び児童生徒一人当たり面積

#### (1) 校舎

令和元年5月1日現在

学 校 名	保 有 面 積 (㎡)				鉄筋化率 (A+B)÷D ×100 (%)	児 童 生徒数 (人)	一 人 当 たり 面 積 (㎡/人)
	鉄 筋 コンクリート A	鉄骨造 (その他) B	木 造 C	計 D			
小金井第一小学校	5,339	77		5,416	100.00	597	9.07
小金井第二小学校	5,833	89		5,922	100.00	541	10.95
小金井第三小学校	6,434	69		6,503	100.00	867	7.50
小金井第四小学校	5,947	178		6,125	100.00	552	11.10
東 小学校	6,977	68		7,045	100.00	659	10.69
前 原 小学校	4,144	212		4,356	100.00	553	7.88
本 町 小学校	4,062	84		4,146	100.00	527	7.87
緑 小学校	5,310	173		5,483	100.00	659	8.32
南 小学校	5,325	64		5,389	100.00	525	10.26
計	49,371	1,014	0	50,385	100.00	5,480	9.19
小金井第一中学校	7,576	125		7,701	100.00	446	17.27
小金井第二中学校	6,421	46		6,467	100.00	403	16.05
東 中学校	4,720	293		5,013	100.00	282	17.78
緑 中学校	6,932	155		7,087	100.00	533	13.30
南 中学校	5,902	27		5,929	100.00	375	15.81
計	31,551	646	0	32,197	100.00	2,039	15.79
合 計	80,922	1,660	0	82,582	100.00	7,519	10.98

## (2) 屋内運動場

令和元年5月1日現在

学 校 名	保 有 面 積 (㎡)				鉄筋化率 (A+B)/D ×100 (%)	運 動 床面積 (㎡)	児 童 生徒数 (人)	一人当たり面積 (㎡/人)	
	鉄 筋 コンクリート	鉄骨造 (その他)	木 造	計				屋 内 運動場	運 動 床面積
	A	B	C	D					
小金井第一小学校	1,314	50		1,364	100.00	667	597	2.28	1.12
小金井第二小学校	1,052			1,052	100.00	406	541	1.94	0.75
小金井第三小学校	1,407			1,407	100.00	764	867	1.62	0.88
小金井第四小学校	485	23		508	100.00	400	552	0.92	0.72
東 小学校	1,036			1,036	100.00	668	659	1.57	1.01
前 原 小学校	608			608	100.00	411	553	1.10	0.74
本 町 小学校	619			619	100.00	404	527	1.17	0.77
緑 小学校	726			726	100.00	410	659	1.10	0.62
南 小学校	675			675	100.00	413	525	1.29	0.79
計	7,922	73	0	7,995	100.00	4,543	5,480	1.46	0.83
小金井第一中学校	1,322			1,322	100.00	879	446	2.96	1.97
小金井第二中学校	1,514			1,514	100.00	826	403	3.76	2.05
東 中学校	1,468	46		1,514	100.00	840	282	5.37	2.98
緑 中学校	794			794	100.00	569	533	1.49	1.07
南 中学校	1,018			1,018	100.00	690	375	2.71	1.84
計	6,116	46	0	6,162	100.00	3,804	2,039	3.02	1.87
合 計	14,038	119	0	14,157	100.00	8,347	7,519	1.88	1.11

2 公立小中学校別保有教室数

令和元年5月1日現在

学 校 名	普 通 教 室				特 別 教 室													
	普 通	特 別 支 援	計	30教 年室 度数	理 科	音 楽	図 工	生 活 科	美 術	技 術	家 庭	視 聴 覚	コ ン ピ ユ ー タ	図 書	特 活	教 相	進 路	計
小金井第一小学校	18	3	21	21	1	1	1				1		1	1	7	1		14
小金井第二小学校	18	3	21	21	1	2	1				1		1	2	16	1		25
小金井第三小学校	26		26	25	1	2	1				1	1	1	1	3	1		12
小金井第四小学校	18		18	17	1	2	2				1	1	1	1	6	1		16
東 小学校	19	3	22	19	1	2	2				1		1	2	4	1		14
前 原 小学校	17		17	17	1	1	1				1		1	1	4	1		11
本 町 小学校	16		16	16	1	1	1				1		1	1	4	1		11
緑 小学校	20		20	18	1	2	1				2		1	1	4	1		13
南 小学校	17		17	17	1	1	2				1	1	1	1	8	1		17
計	169	9	178	171	9	14	12	0	0	0	10	3	9	11	56	9	0	133
小金井第一中学校	12	5	17	17	2	2			2	2	2		1	1	11	1		24
小金井第二中学校	12	2	14	14	2	2			2	2	2	1	1	1	6	1		20
東 中学校	9		9	9	2	2			2	2	2	1	1	1	3	2	1	19
緑 中学校	15		15	16	2	2			2	2	2		1	1	11	2	1	26
南 中学校	11		11	12	2	1			1	2	2	1	1	1	3	2		16
計	59	7	66	68	10	9	0	0	9	10	10	3	5	5	34	8	2	105
合 計	228	16	244	239	19	23	12	0	9	10	20	6	14	16	90	17	2	238



3 公立小中学校別校地面積及び児童生徒一人当たり面積

令和元年5月1日現在

学 校 名	校 地 面 積 (㎡)			児 童 生 徒 数 (人)	一 人 当 たり 面 積 (㎡/人)		備 考
	建 物 敷 地	運 動 場 敷 地	計		運 動 場	校 地	
小金井第一小学校	7,263	4,270	11,533	597	7.15	19.32	
小金井第二小学校	5,183	9,910	15,093	541	18.32	27.90	全部借地
小金井第三小学校	8,217	9,687	17,904	867	11.17	20.65	一部借地 302㎡
小金井第四小学校	8,517	5,910	14,427	552	10.71	26.14	
東 小学校	6,568	6,191	12,759	659	9.39	19.36	
前 原 小学校	4,645	6,942	11,587	553	12.55	20.95	一部借地 2,043㎡
本 町 小学校	3,180	6,903	10,083	527	13.10	19.13	
緑 小学校	6,991	6,081	13,072	659	9.23	19.84	
南 小学校	6,938	4,584	11,522	525	8.73	21.95	
計	57,502	60,478	117,980	5,480	11.04	21.53	
小金井第一中学校	10,355	17,341	27,696	446	38.88	62.10	全部借地
小金井第二中学校	8,481	6,590	15,071	403	16.35	37.40	
東 中学校	8,056	8,677	16,733	282	30.77	59.34	
緑 中学校	6,551	7,026	13,577	533	13.18	25.47	
南 中学校	8,693	7,553	16,246	375	20.14	43.32	
計	42,136	47,187	89,323	2,039	23.14	43.81	
合 計	99,638	107,665	207,303	7,519	14.32	27.57	

#### 4 令和元年度工事内容

都市整備部建築営繕課の工事を参照のこと。

#### 5 公立小中学校整備補修関係

区 分	修 繕		工 事 請 負		合 計	
	件 数	金 額 (円)	件 数	金 額 (円)	件 数	金 額 (円)
小学校	109	26,337,965	8	85,965,840	117	112,303,805
中学校	68	17,076,848	5	46,869,956	73	63,946,804
合 計	177	43,414,813	13	132,835,796	190	176,250,609

学校教育部

学 務 課

学 務 係  
保 健 給 食 係



第1 学務係  
1 小金井市立小・中学校 学級数・児童数・生徒数  
(1) 小学校

31.5.1現在

区分	小金井第一小学校		小金井第二小学校		小金井第三小学校		小金井第四小学校		東区	
	美 学 級 数	学 級 数	美 学 級 数	学 級 数	美 学 級 数	学 級 数	美 学 級 数	学 級 数	美 学 級 数	学 級 数
学年	1	3	81	41	5	77	3	98	4	67
	2	3	80	40	5	82	3	91	1	64
	3	3	82	47	4	68	3	94	2	50
	4	3	89	33	4	80	3	82	3	55
	5	3	95	42	4	83	3	95	4	54
	6	3	97	40	4	76	3	92	5	53
小計	18	524	264	260	26	434	18	552	19	320
特別支援学級	2	16	11	12					3	321
合計	20	597	316	281	26	433	18	552	22	332
難聴言語(通級)		3	32	11		433				327

区分	原小学校		町小学校		緑小学校		南小学校		合計	
	美 学 級 数	学 級 数	美 学 級 数	学 級 数	美 学 級 数	学 級 数	美 学 級 数	学 級 数	美 学 級 数	学 級 数
学年	1	3	95	49	4	78	3	90	31	514
	2	3	98	46	3	45	3	85	29	454
	3	3	86	50	3	42	3	98	27	421
	4	3	116	48	4	59	3	87	29	470
	5	3	84	45	3	48	2	75	27	469
	6	2	74	41	37	3	55	3	90	27
小計	17	553	279	262	20	350	17	525	169	2,769
特別支援学級						309			8	2,660
合計	17	553	279	262	20	309	17	525	177	2,676

特別支援 教室(情緒)	130	102
	男	女
	28	
	男	女

(小学校毎表に記載)

(2) 中学校

31.5.1現在

区分	第一中学校		第二中学校		中学校	
	実学級数 学級	生徒数 人	実学級数 学級	生徒数 人	実学級数 学級	生徒数 人
1	男	89	男	70	男	50
	女	145	女	55	女	42
2	男	68	男	80	男	52
	女	122	女	59	女	45
3	男	79	男	71	男	53
	女	147	女	59	女	40
小計	12	414	12	394	9	282
特支学級 (知的)	1	5	2	9		
特支学級 (情緒)	4	27				
合計	17	446	14	403	9	282
						男 155
						女 127

区分	第二中学校		中学校		中学校	
	実学級数 学級	生徒数 人	実学級数 学級	生徒数 人	実学級数 学級	生徒数 人
1	男	125	男	92	男	96
	女	4	女	42	女	75
2	男	139	男	97	男	96
	女	4	女	45	女	89
3	男	130	男	93	男	86
	女	4	女	40	女	91
小計	12	394	9	282	15	533
特別支 援学級	2	9				
合計	14	403	9	282	15	533
						男 278
						女 255

区分	第二中学校		中学校		中学校	
	実学級数 学級	生徒数 人	実学級数 学級	生徒数 人	実学級数 学級	生徒数 人
1	男	125	男	92	男	96
	女	4	女	42	女	75
2	男	139	男	97	男	96
	女	4	女	45	女	89
3	男	130	男	93	男	86
	女	4	女	40	女	91
小計	12	394	9	282	15	533
特別支 援学級	2	9				
合計	14	403	9	282	15	533
						男 278
						女 255

区分	第二中学校		中学校		中学校	
	実学級数 学級	生徒数 人	実学級数 学級	生徒数 人	実学級数 学級	生徒数 人
1	男	125	男	92	男	96
	女	4	女	42	女	75
2	男	139	男	97	男	96
	女	4	女	45	女	89
3	男	130	男	93	男	86
	女	4	女	40	女	91
小計	12	394	9	282	15	533
特別支 援学級	2	9				
合計	14	403	9	282	15	533
						男 278
						女 255
通級学級 (情緒)	2	15	2	15		
						男 13
						女 2

区分	第二中学校		中学校		中学校	
	実学級数 学級	生徒数 人	実学級数 学級	生徒数 人	実学級数 学級	生徒数 人
1	男	135	男	135	男	81
	女	4	女	4	女	54
2	男	113	男	113	男	60
	女	3	女	3	女	53
3	男	127	男	127	男	59
	女	4	女	4	女	68
小計	11	375	11	375	11	200
合計	11	375	11	375	11	200
						男 175
						女 200

区分	合計		合計		合計	
	実学級数 学級	生徒数 人	実学級数 学級	生徒数 人	実学級数 学級	生徒数 人
1	男	668	男	386	男	386
	女	20	女	282	女	282
2	男	656	男	356	男	356
	女	19	女	300	女	300
3	男	674	男	348	男	348
	女	20	女	326	女	326
小計	59	1,998	59	1,090	59	908
特別支 援学級	7	41		28		28
合計	66	2,039	66	1,118	66	921
				男 1,118		921
				女 1,118		921

## 2 中学校卒業生進路状況

(単位：人)

		区 分	第一中学校	第二中学校	東 中学校	緑 中学校	南 中学校	計
卒業生	男		76	78	43	110	69	376
	女		80	80	39	100	56	355
	計 (A)		156	158	82	210	125	731
全 日 制 高 校 進 学 者	国 公 立	男	31	36	16	40	33	156
		女	46	33	23	52	30	184
		計 (B)	77	69	39	92	63	340
	私 立	男	33	34	25	57	26	175
		女	32	39	13	44	20	148
		計 (C)	65	73	38	101	46	323
計 (B+C) (D)			142	142	77	193	109	663
定 時 制 高 校 進 学 者	男		8	3	1	4	2	18
	女		2	2	0	2	0	6
	計 (E)		10	5	1	6	2	24
通 信 制 高 校 進 学 者	男		3	3	1	7	6	20
	女		0	3	2	2	4	11
	計 (F)		3	6	3	9	10	31
進学者計 (D+E+F) (G)			155	153	81	208	121	718
進 学 率 G/A			99.4%	96.8%	98.8%	99.0%	96.8%	98.2%
A-D			14	16	5	17	16	68
A-G			1	5	1	2	4	13
専修学校等入学者			0	4	0	0	3	7
就 職 者			0	0	0	0	0	0
そ の 他			1	1	1	2	1	6

(注) 全日制高校、高等専門学校進学者欄は、特別支援学校進学者を含む。

## 3 国立・私立等小中学校入学者数

(単位：人)

小 学 校			中 学 校			
国 立	私 立	計	国 立	都 立	私 立	計
30	12	42	18	14	147	179

## 4 諸申請・許可件数

(単位：件)

種 別	区 分	小学校	中学校	計
	区域外就学許可		32	8
他市町村への区域外就学		15	14	29
就学指定学校変更許可		65	13	78
外国人就学許可		24	3	27
就学義務猶予許可		0	0	0

5 要・準要保護児童生徒の認定状況

(単位：人)

(単位：人)

小 学 校			中 学 校		
学校名	要保護	準要保護	学校名	要保護	準要保護
一 小	2	49	一 中	3	54
二 小	4	40	二 中	2	37
三 小	0	50	東 中	1	20
四 小	2	39	緑 中	2	36
東 小	4	61	南 中	5	45
前原小	2	51	他国公立学校	0	2
本町小	0	23	計	13	194
緑 小	2	34			
南 小	1	39			
他国公立学校	0	0			
計	17	386			

(注)途中廃止者も含む。

6 児童・生徒就学相談実施状況

相談件数 (件)	就 学 等 の 状 況			
	特別支援学校 就学者 (人)	特別支援学級 就学者 (人)	通常学級 就学者 (人)	転出等 (人)
105	9	24	61	11

7 私立学校に関すること

(1) 私立学校の現況

31. 5. 1現在

名 称	住 所	設置年月日	設 置 者	校 長	在籍者数 (人)
東京工学院専門学校	前原町5-1-29	昭 51. 9. 1	学校法人 田中育英会	村岡 勝宏	1039
専門学校 社会医学技術学院	中町2-22-32	昭 48. 3. 31	(一財) 日本リハビリテーション 振興会	山田 千鶴子	449
東京エアトラベル・ホテル 専門学校	前原町5-1-29	昭 58. 2. 5	学校法人 田中育英会	小川 一廣	559

(注)中野洋裁学院(休校中)

(2) 認可・届出等受理状況

(単位:件)

項目	認可申請	学則変更届	校長・教職員採用、解職届	その他	計
専修学校・各種学校	0	3	4	0	7



## 第2 保健給食係

### 1 学校保健

#### (1) 学校保健関係行事

行 事 名	実 施 月 日	内 容
「歯と口の健康週間」 ポスター展	6. 2	市立小・中学校児童生徒ポスター展示
「歯科講話」 (小金井歯科医師会)	10. 2 ~ 10. 31	小学校4年生対象にう歯予防衛生講話を実施

#### (2) 定期健康診断（委託検診）実施状況

検 診 名	実 施 月 日	
尿 検 査	一次 4. 10 ~ 4. 12	二次 5. 14 ~ 5. 16
結核検診	問診票配布・回収 4月上旬 ~ 6月中旬	
	結核対策委員会 6. 18	
	第1回 7. 6	第2回 7. 13 (精密検査対象者の欠席者は、委託医療機関で行う。)
心 臓 検 診	心電図 4. 10~4. 12	欠席者等 5. 7 ~ 5. 8
		心音図 5. 7 ~ 5. 8
		専門医指導 5. 16

## (3) 心臓検診、尿検査実施状況

(単位：人)

区分 学校名	心 臓 検 診			尿 検 査	
	心電図	心音図	専門医 指 導	一 次	二 次
一 小	106	0	2	596	5
二 小	85	1	0	535	6
三 小	160	0	2	864	10
四 小	120	0	2	551	8
東 小	138	1	2	652	14
前原小	98	0	5	550	6
本町小	106	0	2	524	9
緑 小	124	0	2	655	8
南 小	100	13	1	521	7
計	1,037	15	18	5,448	73
一 中	151	4	2	438	10
二 中	129	3	3	394	15
東 中	94	3	3	276	15
緑 中	174	4	4	522	21
南 中	135	2	3	370	19
計	683	16	15	2,000	80

- (注) 1 心臓検診の対象者は、小・中学校1年生及び内科検診で校医から指示のあった者  
2 尿検査の対象者は、小・中学校児童生徒全員

## (4) 児童生徒結核検診実施状況

(単位：人)

学 校 名	精密検査 受検者	ツベルクリン反応 検査のみ	ツベルクリン反応検査 とレントゲン検査	レントゲン検査 のみ	その他
一 小	2	0	0	2	0
二 小	2	0	0	2	0
三 小	3	0	0	3	0
四 小	1	0	0	1	0
東 小	4	0	0	4	0
前原小	1	0	0	1	0
本町小	1	0	0	1	0
緑 小	4	0	0	4	0
南 小	1	0	0	1	0
計	19	0	0	19	0
一 中	2	0	0	2	0
二 中	0	0	0	0	0
東 中	2	0	0	2	0
緑 中	1	0	0	1	0
南 中	0	0	0	0	0
計	5	0	0	5	0

(注) レントゲン検査（胸部エックス線直接撮影）の対象者は、ツベルクリン反応検査結果が陽性であった者、又は結核対策委員会において必要と認める者

## 2 学校給食

### (1) 研究会等開催状況

名 称	開催月日	内 容
学校給食栄養職員研修会	7.23	食育講習会(コンベクションオープンの実習)
	11.25	講演会「やさいが大好きになる ひ・み・つ ～野菜の食育～」
学校給食調理員研修会	8.23	ふき取り検査結果を含めた給食の衛生安全について

### (2) 学校給食実施人数、給食回数及び給食費

R1.5.1現在

区分	児童生徒数 (人)	教職員数 (人)	市職員数 (人)	計 (人)	学級数 (学級)	年間給食 回数(回)	給食費(円)		
							低学年	中学年	高学年
一小	597	30	11	638	20	187	4,369	4,726	5,066
二小	541	42	4	587	21	187			
三小	867	35	13	915	26	187			
四小	552	29	4	585	18	187			
東小	659	32	12	703	22	187			
前原小	553	24	4	581	17	187			
本町小	527	22	12	561	16	187			
緑小	659	30	2	691	20	187			
南小	525	29	4	558	17	187			
計	5,480	273	66	5,819	177	-			
一中	446	32	4	482	17	180	5,449		
二中	433	27	4	464	14	180			
東中	271	20	4	295	9	180			
緑中	569	31	4	604	15	180			
南中	364	21	4	389	11	180			
計	2,083	131	20	2,234	66	-			

学校教育部  
指 導 室

指 導 係  
教 職 員 係



# 第1 指導係

## 1 教育指導関係研修会・育成事業等委員会開催状況

研修会等の名称	回数(回)	延参加人数(人)
初任者研修会(含む宿泊研修)	13	197
副校長研修会	5	70
教務主任研修会	5	80
養護教諭研修会	2	28
研究主任研修会	2	30
生活指導主任研修会	9	162
進路指導主任研修会	3	23
スクールカウンセラー研修会	3	36
特別支援教育研修会	7	149
人権教育推進委員会	3	48
道徳教育推進委員会	3	48
健全育成推進協議会	3	102
小学校外国語活動推進委員会	2	20
情報教育推進委員会	3	45
社会科副読本作成委員会	4	40
学校読書活動推進委員会	2	30
海の移動教室運営委員会	3	42
山の移動教室運営委員会	1	10
林間学校運営委員会	3	42
連合音楽会(音楽鑑賞教室)	6	58
連合作品展運営委員会	3	50

## 2 研究奨励校等

研究主題等	学校名
【研究奨励校】 小金井型コミュニティスクールの実現に向けて	緑小
【研究奨励校】 ICT活用の推進	前原小・南中
【授業改善推進指定校】 21世紀を拓く新しい「学びの創造」～総合的な学習の時間におけるプログラミング授業をを通して～	前原小
【授業改善推進指定校】 「プログラミングのよさを感じ活用できる子の育成」～プログラミング的思考を生かせる授業実践を通して～	本町小
【校内研究委託事業】 各校における独自の取り組み	全小・中
【小金井教育プラン学校施策推進事業】 各校における独自の取り組み	全小・中
【東京都委託事業】 人権尊重教育推進校	一小
【東京都委託事業】 オリンピック・パラリンピック教育推進校	全小・中
【東京都委託事業】 オリンピック・パラリンピック教育アワード校	緑小
【東京都委託事業】 文化プログラム・学校連携事業(地域連携型)実施校	緑小

研究主題等	学校名
【東京都委託事業】 プログラミング教育推進校	本町小
【総務省事業】 スマートスクール・プラットフォーム実証事業指定校 (次世代学校ICT環境の整備に向けた実証)	前原小・南中

### 3 教育相談

(1) 「教育相談所」職員体制 単位：人

職種	人数	備考
所長	1	指導室長が兼務
相談員	3	週4日勤務
臨床心理士	5	週4日勤務4人、週2日勤務1人

(2) 相談実施状況

月別 区分	4	5	6	7	8	9	10	11	12	1	2	3	計
	相談件数 (件)	45	49	49	69	65	83	66	69	67	65	67	55
相談延回数 (回)	95	102	106	138	101	135	132	150	128	120	135	135	1,477

(3) 研修会・研究会等開催状況

会議名	回数(回)	参加延人数(人)
教育相談研修会	2	10

(4) スクールソーシャルワーカー

人数(人)	相談件数(件)	訪問回数(回)
4	109	596

※上記人数の内、2人は東京学芸大学パッケージ型支援プロジェクトによる派遣。

(5) 市スクールカウンセラー

人数(人)	配置校	勤務体制	延相談回数(回)
13	小中全校	週2日又は1日、6時間/日	9,783

※上記人数の内、複数校配置者あり。

(6) 都スクールカウンセラー

人数(人)	配置校	勤務体制	延相談回数(回)
13	小中全校	年38日、7時間45分/日	5,462

※上記人数の内、複数校配置者あり。

### 4 適応指導教室「もくせい教室」

(1) 「もくせい教室」職員体制 単位：人

職種	人数	備考
室長	1	指導室長が兼務
指導員	5	週4日勤務4人、週2日勤務1人



## (2) 実績 単位：人

通室・児童生徒	
小学生	14
中学生	39

単位：日

月別	4	5	6	7	8	9	10	11	12	1	2	3	合計
通室生出席延日数	50	62	127	119	18	204	269	303	235	232	204	3	1,826

## (3) 主な取組内容

- ① 学習活動
- ② 体験活動（調理実習、校外学習・遠足、芋ほり）
- ③ 相談活動（個人面談等）
- ④ 在籍校訪問（もくせい教室職員と在籍校の管理職・担任との連携）
- ⑤ 進路指導、面談指導

## 5 各種教室・連合行事等

事業名	対象	参加人数等	場所等	期間
海の移動教室	小学5年生	889人	千葉県鶴原（2泊3日）	5.13～6.12
山の移動教室	中学2年生	633人	蓼科高原（2泊3日）	6.26～10.4
林間学校	小学6年生	853人	清里（2泊3日）	7.22～8.9
特別支援学級移動教室	特別支援学級 在籍小学生	49人	八王子・相模原 （1泊2日）	6.6～10.18
特別支援学級移動教室	特別支援学級 在籍中学生	14人	清里（2泊3日）	5.15～5.17
修学旅行	中学3年生	658人	京都・奈良（2泊3日）	9.4～9.29
連合音楽会	小学5年生	883人	小金井 宮地楽器ホール（小金井市民交流センター）	10.25
合唱鑑賞教室	中学2年生	633人	武蔵野市民文化会館	5.10
オーケストラ鑑賞教室	小学6年生	854人	武蔵野市民文化会館	5.17
連合作品展 （図画工作科・美術科）	小・中学生	1,592点	小金井 宮地楽器ホール（小金井市民交流センター）	1.24～1.28
東京駅伝大会	中学2年生	42人	アミノバイタルフィールド（味の素スタジアム内）・都立武蔵野の森公園 特設周回コース	2.2

## 6 中学校部活動指導

## (1) 活動概要

	一中	二中	東中	緑中	南中
部活動数	14	15	12	19	12
外部指導員（回数）	376	240	130	302	227
部活動指導員（回数）	201	183	174	108	103

※外部指導員は、顧問と共に実技指導を行うもの。

※部活動指導員は、教育委員会が委嘱し、学校長の指示のもと主体的に指導・引率業務等を行うもの。（平成30年度から開始）

## (2) 関東・全国大会出場に伴う補助事業

大会名	種別	学校名
第72回関東中学生テニス選手権大会	個人	一中

7 特別支援教育

(1) 各種学級

区分	校種	学校名	学級名「通称名」	対象
固定学級	小学校	一小	知的障害学級「梅の実学級」	知的障害
		二小	知的障害学級「さくら学級」	知的障害
		東小	知的障害学級「ひまわり学級」	知的障害
	中学校	一中	知的障害学級「G組」	知的障害
			情緒障害学級「I組」	情緒障害等
二中	知的障害学級「6組」	知的障害		
通級指導学級	小学校	二小	聴覚障害通級指導学級「こだま（きこえ）学級」	難聴
		二小	言語障害通級指導学級「こだま（ことば）学級」	言語障害
	中学校	緑中	情緒障害通級指導学級「I組」	情緒障害等
特別支援教室 (巡回型)	小学校	二小、三小、緑小	特別支援教室「大空教室」	情緒障害等
		南小、一小、東小	特別支援教室「くじらぐも教室」	情緒障害等
		四小、前原小、本町小	特別支援教室「ひだまり教室」	情緒障害等

(2) 固定学級・通常学級の支援体制

職種		人数(人)	配置校
固定	特別支援学級介助員	9	一小、二小、東小、一中、二中
通常	特別支援教育学習指導員	3	東小、緑小、緑中
	特別支援教育支援員	11	一小、二小、三小、四小、前原小、本町小、南小、一中、二中、東中、南中

8 児童・生徒表彰等

名称	応募(推薦)数	表彰者数
小金井市教育委員会児童・生徒表彰	個人12人、団体2件	個人12人、団体2件
小金井市読書感想文コンクール	1,305人	13人

9 各種謝礼等

件名	実績内容
日本語指導補助員	651時間
情報教育アドバイザー	734.5時間
学習支援ボランティア	546回
心のバリアフリー事業	15回
水泳指導員介助員配置(授業)	366時間
〃(夏季)	82.5日
理科支援員(小学校のみ)	255時間
算数少人数等充実事業(小学校のみ)	522時間
学力向上外部人材	786時間

1 0 指導資料等の発行

発行物	規格	発行部数(部)	備考
ハートコンタクト	データ	ホームページ掲載	対象：中学1年生の保護者
研究紀要/教育相談所・もくせい教室紀要	データ	—	対象：教職員
教育相談所だより（第88・89号）	A3版	各500	
指導室要覧	A4版	500	教職員に配布
いじめ防止カード	名刺サイズ	850	中学1年生に配布
ボランティアカード	A6版	4,000	小学5・6年生、 中学生に配布

1 1 外国人英語指導（ALT配置）

種別	配置校数(校)	対象学年
小学校	9	3学年～6学年
中学校	5	全学年

1 2 学校図書館活動（司書配置）

種別	配置校数(校)	延時間数(時間)	延日数(日)
小学校	9	4,050	754
中学校	5	2,250	435

## 第2 教職員係

### 1 教職員数（都費職員）

元. 5. 1 現在(単位:人)

区 分	校長	副校長	教諭	養護教諭	栄養教諭	指導主事	事務	栄養士	合 計
一 小	1	1	25	1	0	1	0	1	30
二 小	1	1	35	1	0	0	4	0	42
三 小	1	1	31	1	0	0	1	0	35
四 小	1	1	26	1	0	0	0	0	29
東 小	1	1	27	1	1	0	1	0	32
前原小	1	1	21	1	0	0	0	0	24
本町小	1	1	19	1	0	0	0	0	22
緑 小	1	1	25	1	0	0	1	1	30
南 小	1	1	25	1	0	0	1	0	29
小 計	9	9	234	9	1	1	8	2	273
一 中	1	1	28	1	0	1	0	0	32
二 中	1	1	23	1	0	0	1	0	27
東 中	1	1	16	1	0	0	1	0	20
緑 中	1	1	26	1	0	1	1	0	31
南 中	1	1	18	1	0	0	0	0	21
小 計	5	5	111	5	0	2	3	0	131
合 計	14	14	345	14	1	3	11	2	404

\*教職員には、休職者、過員、加配、派遣中の者等在籍者すべてを含む。

### 2 教職員健康診断受診状況

(単位:人)

区 分	小 学 校			中 学 校		
	対象者数	受診者数	受診率	対象者数	受診者数	受診率
結核検診	348	276	79.3%	173	129	74.6%
定期健診	348	280	80.5%	173	130	75.1%
消化器検診	—	77	—	—	35	—
大腸がん検診	—	86	—	—	42	—

\*受診者数は市実施の検診受診者のみを計上しているため、人間ドック受診者、休職者等は反映されていない。

**生涯学習部**

**生涯学習課**

生涯学習係  
文化財係  
スポーツ振興係



## 第1 生涯学習係

### 1 委員活動

#### (1) 社会教育委員

##### ア 定例会議

回 月日	場所 出席者数	内 容
第1回 4. 22 (月)	市役所 8人	<b>【協議事項】</b> 1 会議録の承認について 2 小金井市の地域学校協働活動について 3 平成31年度 管外視察研修について 4 平成31年度三者懇談会について 5 平成31年度 スポーツ関係団体への補助金交付 <b>【報告事項】</b> 1 平成31年度東京都市町村社会教育委員連絡協議会定期総会について 2 平成31年度予算概要について
第2回 5. 20 (月)	市役所 9人	<b>【協議事項】</b> 1 小金井市の地域学校協働活動について 2 令和元年度管外視察研修について 3 令和元年度三者懇談会について 4 社会教育関係団体への補助金交付について 5 地域文庫補助金交付について
第3回 7. 12 (金)	立川市役所、 鷹南学園三鷹市立 第五中学校 8人	<b>【協議事項】</b> 1 会議録の承認について 2 令和元年度（一社）全国社会教育委員連合の会費改訂について ※ 視察研修
第4回 8. 26 (月)	市役所 8人	<b>【協議事項】</b> 1 会議録の承認について 2 令和元年度 視察研修 について（まとめ） 3 第29期社会教育委員会の会議について（まとめ） 4 第3次小金井市生涯学習推進計画の評価について（平成30年度分） 5 全国大会等に参加する団体への補助金の交付について <b>【報告事項】</b> 1 令和元年度東京都市町村社会教育委員連絡協議会第1回理事会について 2 第50回関東甲信越社会教育研究大会の参加について 3 小金井市公民館中長期計画策定に係る中間報告について
第5回 9. 13 (金)	市役所 9人	<b>【協議事項】</b> 1 正副議長の互選 について 2 小委員会委員の選出について 3 小金井市 社会教育委員の会議について 4 放課後子どもプラン運営委員会への出向委員の選任について 5 図書館協議会への出向委員の選任 について 6 ブロック研修会の参加について 7 前期委員の検討事項等 について 8 全国大会等に参加する団体への補助金の交付について <b>【報告事項】</b> 1 第50回関東甲信越静社会教育研究大会の参加について 2 第35期公民館運営審議会委員の委嘱について 3 小金井市公民館中長期計画策定に係る中間報告について 4 小金井市総合体育館及び栗山公園健康運動センターの長期修繕計画について
第6回 12. 9 (月)	市役所 9人	<b>【三者合同会議】</b> 生涯学習部の概要について 三者の概要について（各協議会の役割、これまでの取り組み等） 意見交換 テーマ「生涯学習活動と各施設・学校・地域の連携」について

第7回 1. 27 (月)	市役所 8人	<b>【協議事項】</b> 1 会議録の承認について 2 令和2年度東京都市町村社会教育委員連絡協議会第5ブロック研修会について 3 第4次生涯学習推進計画の策定について 4 令和2年度管外視察研修について 5 成年年齢引き下げに伴う成人の日記念行事について <b>【報告事項】</b> 1 第50回関東甲信越静社会教育研究大会埼玉大会について 2 令和元年度東京都市町村社会教育委員連絡協議会第5ブロック研修会について 3 令和元年度東京都市町村社会教育委員連絡協議会他ブロック（第2・第4ブロック）研修会について 4 令和元年度東京都市町村社会教育委員連絡協議会交流大会・社会教育委員研修会について 5 東京2020オリンピック聖火リレーについて 6 2019「青少年のための科学の祭典」東京大会 in 小金井について
第8回 2. 17 (月)	前原暫定集会施設 7人	<b>【協議事項】</b> 1 令和2年度東京都市町村社会教育委員連絡協議会第5ブロック研修会について 2 令和2年度管外視察研修について 3 第4次生涯学習推進計画の策定について 4 小金井市地域学校協働活動について <b>【報告事項】</b> 1 東京2020オリンピック聖火リレーについて

イ 小委員会

開催	場所 出席者数	内 容
4回	市役所ほか 延べ19人	小金井市の地域学校協働活動について等

ウ 東京都市町村社会教育委員連絡協議会

月日	場所 出席者数	内 容
4. 20 (土)	武蔵野市 武蔵野公会堂 5人	定期総会
7. 23 (火)	三鷹市 三鷹市公会堂 1人	第1回理事会
11. 24 (日)	調布市 調布市グリーンホール 6人	第5ブロック研修会
12. 14 (土)	三鷹市 三鷹市公会堂 7人	交流大会
2. 18 (火)	三鷹市 三鷹市公会堂 1人	第2回理事会



## 2 成人の日記念行事

開催日	1. 13 (祝)	会場	小金井 宮地楽器ホール(小金井市民交流センター)
対象者	平成11年4月2日から平成12年4月1日の間の出生者		
対象者数	1,323人	参加者数	722人
内容	市長あいさつ、来賓祝辞、新成人のことば、こきんちゃん舞台出演、 メッセージビデオ(FC東京=矢島選手、林選手、丹羽選手、高萩選手 日本郵政グループ=鈴木選手) 抽選会、小金井囃子		
記念品	写真立て兼ペンスタンド、二色ボールペン		

## 3 校庭開放

学校名	開放日数 (単位:日)	利用者人数 (単位:人)	内容
第一小学校	55	666	児童・生徒及び幼児の安全な遊び場として、市立小学校の校庭を開放した。  [期間] H31. 4. 1~R2. 3. 31 ① 夏休みを除く、毎月土曜日及び日曜日・祝日の全日 ② 年末・年始の6日間を除く冬休み及び春休みの全日  [利用区分] 土・日曜日、祝日、春・冬休み ・午前、午後 スポーツ団体開放 ・午後 遊び場開放(スポーツ団体開放と併用)
第二小学校	36	537	
第三小学校	57	827	
第四小学校	51	1,238	
東小学校	37	23	
前原小学校	56	1,298	
本町小学校	24	296	
緑小学校	64	1,047	
南小学校	57	1,127	
合計	437	7,059	

※ 利用者人数については、少年スポーツ団体を除く。

#### 4 心身に障害のある児童・生徒の地域活動促進事業

目 的	学校週5日制により休業となる土曜日に、心身に障害のある児童・生徒を対象として、スポーツ活動、文化活動等の事業を実施し、豊かで充実した地域活動の促進を図る。
実 施 主 体	小金井市学校五日制の会
実 施 期 間	4. 1～3. 31
実 施 回 数	16回
実 施 場 所	総合体育館(プール)、大栄ボウル他
内 容	毎月2回程度(夏季休業・冬季休業期間を除く)、土曜日を中心に、総合体育館でボランティア指導員の協力をいただきプール活動を実施。また、ボウリング、ビュッフェランチ、バスハイクなどの交流事業や体験事業も実施した。
参 加 者 数	児童・生徒182人、指導者・介助者等220人、計402人

#### 5 社会教育関係団体等への補助金

補 助 対 象 団 体 名	団 体 数	補 助 金 交 付 額 ( 円 )
小 金 井 市 社 会 教 育 関 係 団 体	2	40,000
小 金 井 市 立 小 中 学 校 P T A 連 合 会	—	150,000
小 金 井 市 ス カ ウ ト 協 議 会	—	31,150

6 家庭教育学級

(人)

実施場所	開催日	参加者数	主なテーマ・内容	講師・助言者等
小金井第一小学校	11月24日	160	サンドアートパフォーマンス&ワークショップ	Koheiサンドアートオフィス 代表 Kohei氏
小金井第二小学校	10月27日	140	サンドアートパフォーマンスショー	サンドアーティスト Kisato氏
小金井第三小学校	11月23日	326	エバリー ファミリーコンサート	エバリー
小金井第四小学校	11月23日	109	エバリー ミニコンサート	エバリー
東小学校	6月26日 6月27日	138	C A P 講習会「子供への暴力防止プログラム」	N P O 法人青い空
前原小学校	11月4日	94	善ちゃんのサイエンスショー	(有)かがくの家 北沢 善一氏
本町小学校	10月23日	337	サイエンスマジックショー	(株)S2プロダクション ジキル氏
緑小学校	11月9日	132	アフリカンドラムパフォーマンス	アフリカンオールスターズfeatア ブドゥ
南小学校	11月30日	80	おもしろサイエンスエンターテイメントショー 科学戦隊実験ジャーVSナゾナゾマン	実験ジャー ナゾナゾマン
小金井第一中学校	10月26日	19	いつでも どこでも 誰でも楽しく出来る簡単ピラティス	ピラティスインストラクター 渡辺 操氏
小金井第二中学校	6月8日	453	講演会「命の授業」	(株)命の授業 腰塚 勇人氏
南中学校	11月8日	410	人間の足について正しい靴の選び方履き方	上級シューフィッター 林 達夫氏
参加者合計		2,398		

実施主体：小金井市立小中学校PTA連合会

## 7 思春期子育て講座

(人)

実施場所	開催日	参加者数	主なテーマ・内容	講師・助言者等
小金井第一小学校	9月23日	36	子供を守るナチュラル防災講座	あんど う りす氏
小金井第二小学校	10月28日	33	”ゴードンメソッド・親業”で思春期に備え、乗り越える	竹澤 千穂氏
小金井第三小学校	2月10日	27	ハートフルコミュニケーション講演	NPO法人ハートフルコミュニケーション代表理事 菅原裕子氏
東小学校	7月10日	62	家庭でできるポジティブ性教育	矢島助産院 工藤 有里氏
前原小学校	7月10日	19	子供を守るナチュラル防災講座	あんど う りす氏
本町小学校	6月7日	45	子どもがほっとできる親になるために —思春期のこころの育み方—	スクールカウンセラー 土井 麻子氏
緑小学校	7月9日	40	我が子に楽しく伝える。とにかく明るい性教育「パンツの教室」第二弾	のじま なみ氏
南小学校	12月15日	51	「見つめよういのちの始まり、そして、今」（自己肯定感を上げるために親としてできること）	いのちの語り部 作家 青木 千景氏
小金井第一中学校	7月7日	44	「子どもの自己肯定感を高めよう～今あらためて考える保護者の関わり方～」	小金井市教育委員会 教育長 大熊 雅士氏
小金井第二中学校	10月26日	33	戦わないコミュニケーション（子どもの言動に振り回されない）コーチング	山崎 洋実氏
東中学校	11月2日	41	「子どもの自己肯定感を高めよう～今あらためて考える保護者の関わり方～」	小金井市教育委員会 教育長 大熊 雅士氏
緑中学校	7月13日	35	今どきの中学生 やる気スイッチをONにする子育てコミュニケーション	ポップポープ 原 潤一郎氏
南中学校	9月4日	9	応急救護講習会	小金井消防署
参加者合計		475		

実施主体：小金井市立小中学校PTA連合会

## 8 地域活動

### (1) 地域参加のための講座

平成17年度より開始、定年退職を迎える市民に小金井のことを知り、地域活動、暮らし方、仕事等を紹介し地域に眼を向けてもらい、定年後に地域貢献活動への参画、生きがいを見つけてもらうための講座を7回開催した。

回	内 容	月 日	参加者数(人)
第1回	小金井市教育委員会挨拶 講座ガイダンス 講演：シニア世代の人生設計と地域参加 ～実践的経験を踏まえて～	5. 18	16
第2回	小金井市文化財センター見学 講演：小金井市を南北に縦断する旧道 野外バーベキュー大会	5. 25	20
第3回	体を動かそう：スポーツに親しむ多世代交流クラブ 救急・火災・地震 その時に	6. 1	15
第4回	国立天文台、ICU 湯浅八郎記念館、 情報通信研究機構（NICT）見学	6. 7	23
第5回	特殊詐欺などへの対応について 団体紹介：シルバー人材センター シニア世代の地域参加実践談	6. 15	10
第6回	東京農工大学 科学博物館見学 はげの道 小金井市遺跡・施設の見学	6. 22	11
第7回	小金井市NPO法人・市民団体の概要 団体紹介：シニアSOHO小金井 講座を終えるにあたって 交流パーティー	6. 29	17
		参加者延べ人数	112

### (2) 青少年のための科学の祭典

創造性と熱意あふれる小・中・高・大学・研究機関等や諸団体が集い、それぞれユニークな方法で実験や科学工作を会場いっぱいに繰り広げ、科学技術の楽しさ、発見の喜びを一人でも多くの青少年に体験してもらう。教育と地域産業のコラボレーションにより、地域に新たな文化を創造すると共に地域の活力を醸成することを包括的な目的としている。

開催日	会場	来場者数	ブース数	中学生ボランティア数
9月22日	東京学芸大学（小金井キャンパス）	7,800人	88	19人

(3) ボランティアセミナー

国分寺市、小平市、小金井市、東京学芸大学とが連携し、地域や学校等でボランティアとして活躍していただくための講座。ボランティア活動を目指す人やスキルアップを望む人など誰でも参加できる内容とした。

「ボランティアの資質向上に関する三市・学芸大学連携講座」として、実施に際しては、講座内容、曜日、時間は講座参加者へのアンケートを実施し、参加しやすい講座としている。

また、担当者会議を開催し各市の地域が必要としている講座内容・ニーズの検討会議も実施した。

**【小金井会場（東京学芸大学）】（各回 募集40名）**

実施期間	実施講座数	参加人数	講師
11.11～11.28	5	101人	東京学芸大学准教授他
講座テーマ			
①造形ワークショップを企画しよう		④デジタルネイティブの子どもたち	
②多様な子どもたち		⑤支援者交流会	
③支援者とは			

**【小平会場（東京学芸大学）】（各回 募集40名）**

実施期間	実施講座数	参加人数	講師
2.10～2.28	7	155人	東京学芸大学教授他
講座テーマ			
①勉強が苦手な子どもとのコミュニケーション		⑤支援者とは	
②多様な子どもたち		⑥中学生をやる気にさせる学習サポート-数学編-	
③小学生をやる気にさせる学習サポート-英語編-		⑦中学生をやる気にさせる学習サポート-英語編-	
④いまの子どもたちの現状と課題			

**【国分寺会場（東京学芸大学）】（各回 募集40名）**

実施期間	実施講座数	参加人数	講師
11.11～11.26	5	123人	東京学芸大学准教授他
講座テーマ			
①造形ワークショップを企画しよう		④支援者とは	
②思春期の子どもの理解		⑤デジタルネイティブの子どもたち	
③多様な子どもたち			

## (4) 放課後子ども教室

小学校区	教室名	ボランティア(人)				参加者(人)				実施回数(回)
		学習アドバイザー	安全管理員	無償	合計	児童生徒	幼児	その他大人 高校生	合計	
第一小学校区	こどもぼるた	3	5	0	8	21	0	0	21	3
	にこやか	1	3	0	4	24	0	0	24	1
	ミックスジュース	3	25	0	28	139	1	6	146	5
	フレンドパーク	8	39	19	66	316	0	0	316	8
	かざぐるま	5	15	0	20	56	0	0	56	5
	みんなでダンスNYC	2	6	0	8	28	3	0	31	2
	図書館開放	13	89	17	119	854	3	0	857	21
	計	35	182	36	253	1,438	7	6	1,451	45
第二小学校区	放課後あそび広場 室内	75	271	4	350	1,156	0	5	1,161	84
	放課後あそび広場 運動	10	73	6	89	792	0	0	792	23
	放課後あそび広場 集団遊び	1	5	3	9	79	0	0	79	1
	ふじがね教室	8	8	0	16	5	0	0	5	8
	計	94	357	13	464	2,032	0	5	2,037	116
第三小学校区	校庭遊び	1	180	4	185	5,323	16	45	5,384	39
	おやじの会	6	30	0	36	132	10	24	166	6
	室内開放	6	105	8	119	793	1	1	795	26
	おはなし会カラフル	10	49	20	79	389	8	57	454	10
	放課後カフェ	0	48	1	49	1,570	0	44	1,614	21
	体験教室	16	89	44	149	617	14	164	795	15
	計	39	501	77	617	8,824	49	335	9,208	117
第四小学校区	楽しい四(校庭)	0	212	1	213	2,049	0	4	2,053	43
	楽しい四(室内)	23	116	0	139	871	0	18	889	30
	計	23	328	1	352	2,920	0	22	2,942	73
第一東小学校区	KEC	53	150	0	203	670	0	0	670	53
	ちQ人	5	19	2	26	148	0	34	182	5
	ふくろう工作教室	3	4	0	7	30	0	0	30	3
	おやじの会	3	11	0	14	89	35	80	204	3
	図書クラブ	50	200	0	250	1,265	126	79	1,470	50
	イベント	1	4	0	5	36	0	0	36	1
	計	115	388	2	505	2,238	161	193	2,592	115
前原小学校区	校庭遊び	0	298	0	298	6,015	84	74	6,173	51
	室内遊び	0	76	0	76	440	0	0	440	24
	低学年図書室見守り	0	12	0	12	59	0	0	59	3
	クラフト	2	10	0	12	77	1	1	79	2
	計	2	396	0	398	6,591	85	75	6,751	80
本町小学校区	放課後子ども教室(水)	14	103	7	124	924	0	0	924	27
	放課後子ども教室(金)	29	187	31	247	1,805	13	87	1,905	37
	スポーツ教室	2	108	0	110	1,034	6	9	1,049	27
	レッツエンジョイイングリッシュ	52	46	0	98	431	0	0	431	25
	月曜校庭開放	0	44	0	44	197	3	3	203	11
	計	97	488	38	623	4,391	22	99	4,512	127
緑小学校区	ほうかごスポーツひろば	14	64	0	78	461	3	9	473	14
	ほうかごひろば	37	172	0	209	1,352	20	112	1,484	61
	レッツおやじの会	3	15	0	18	95	15	31	141	3
	いけばな教室	0	28	0	28	182	10	65	257	7
	ほうかご英語	28	70	0	98	282	0	21	303	28
	放課後図書室開館	1	15	0	16	64	0	6	70	5
	計	83	364	0	447	2,436	48	244	2,728	118
南小学校区	放課後子ども教室	40	157	0	197	793	0	4	797	46
	計	40	157	0	197	793	0	4	797	46
合	計	528	3,161	167	3,856	31,663	372	983	33,018	837

9 まなびあい出前講座

(1) 目的

市民・団体が主催する学習会に、市役所・警察署・消防署や各種団体・企業の職員が  
出向き、担当事業などについて講演し、市民の生涯学習を支援する。

(2) 実施状況

(単位:人)

NO	月 日	講 座 名	担当課など	参加数
1	5.28	郷土の歴史と文化財	生涯学習課	80
2	5.29	むし歯予防 乳幼児編-ブラッシング習慣をつけよう	健康課	23
3	5.31	むし歯予防 乳幼児編-ブラッシング習慣をつけよう	健康課	61
4	6.6	ごみの出し方とリサイクル	ごみ対策課	22
5	6.21	郷土の歴史と文化財	生涯学習課	15
6	6.24	小金井さくら体操	介護福祉課	3
7	6.25	いつまでも健康であるための食事と栄養の摂り方(高齢者向け)	健康課	19
8	7.2	むし歯予防 乳幼児編-ブラッシング習慣をつけよう	健康課	32
9	7.11	小金井市の障がい者福祉サービス	自立生活支援課	15
10	7.11	土地区画整理事業について	まちづくり推進課	20
11	7.21、9.1	郷土の歴史と文化財	生涯学習課	50
12	8.7	生活習慣病予防について	健康課	10
13	9.24	お口の健康 障がい者編	健康課	8
14	10.10	生活保護のしくみ	地域福祉課	20
15	10.21	むし歯予防 障がい児編-健康な歯を保つために	健康課	8
16	10.23	むし歯予防 乳幼児編-ブラッシング習慣をつけよう	健康課	44
17	10.29	災害に備えて安全対策を	地域安全課	10
18	10.31	こうして作る広報紙	広報秘書課	10
19	11.20	小金井の遺跡	生涯学習課	20
20	11.26	小金井市の介護保険の話	介護福祉課	25
21	11.28	災害に備えて安全対策を	地域安全課	20
22	11.29	お口の健康 障がい者編	健康課	3
23	12.11	市民課窓口の仕事	市民課	50
24	2.13	消費者は狙われている	小金井市 社会福祉協議会	20
合 計				588



## 第2 文化財係

### 1 文化財保護

#### (1) 文化財保護審議会

	月 日	場所・出席者数	内 容
1	5. 15 (水)	市役所 6人	<b>【報告】</b> ①平成30年度事業報告 ②旧中村研一邸2棟の国登録有形文化財について ③玉川上水・小金井桜整備活用事業について <b>【議題】</b> 令和元年度事業計画案 <b>【その他】</b> ①関野八幡神社のシダレザクラ ②市史刊行物
2	8. 7 (水)	市役所 5人	<b>【議題】</b> ①文化財ウィーク主催事業について ②玉川上水・小金井桜整備活用事業について ③小金井神社について <b>【報告】</b> ①文化財センター倉庫棟外壁等修繕及び文化財センター臨時休館について ②旧中村研一邸茶室(花侵庵)の修復について ③歴史資料(石造物)の寄付
3	11. 6 (水)	文化財センター 3人	<b>【報告】</b> ①文化財ウィーク主催事業について ②小金井神社本殿の文化財指定について <b>【その他】</b> 旧中村研一邸茶室(花侵庵)の修復について <b>【視察】</b> 企画展示及び市内文化財視察
1	2. 13 (木)	市役所 5人	<b>【議題】</b> 文化財説明板の設置について <b>【報告】</b> ①文化財センター事業について ②第32回多摩郷土誌フェアについて ③玉川上水・小金井桜整備活用計画について ④古文書講座について ⑤文化財センター季節展について <b>【その他】</b> ①小金井市史刊行記念講演会について ②埋蔵文化財担当者連絡会報告会の開催について ③本町六丁目遺跡の活用事業について

## (2) 文化財の保護・啓発

事業名	月日	内容等
文化財の管理公開	通年	文化財の管理公開謝礼金支払い 1 指定文化財(有形文化財等) 9件 2 指定文化財(無形民俗文化財) 3件
文化財の表示	3月	文化財説明板の設置 1件 「文政5年 青面金剛庚申塔」(貫井北町5丁目20番)
史跡めぐり	11. 24(日)	テーマ:はげ周辺の文化財 荒天中止(11. 23)、翌日順延 参加人数:10人(応募人数:30人) 案内:文化財係職員

## (3) 玉川上水・小金井桜整備活用推進計画

事業名	期間	内容
小金井市玉川上水・小金井桜整備活用推進委員会	4. 5、10、11、2. 14	ヤマザクラの植樹・緑道整備等について委員(第1回:3名、第2回:4名、第3回:4名)
基盤整備委託	～3. 29	小金井桜の現況把握調査
ヤマザクラ植樹・運搬等委託	～3. 29	ヤマザクラ苗木の植樹・運搬

## (4) 埋蔵文化財の保護

発掘届等受理件数

文化財保護条項	区分	届出件数
第93条第1項	民間工事の届出	66件
第94条第1項	公共工事の通知	1件

試掘・発掘調査件数

試掘調査	0件
発掘調査	0件

## (5) 文化財センター事業

事業名	期間	内容
文化財展示	通年	常設展示(考古資料・歴史資料・民具等) 開館日数:261日 入館者数:3,247人
	3. 26～5. 26	季節展「名勝小金井桜」 開催日数:55日 入館者数:867人
	11. 1～12. 25	企画展「小金井の石造物」 開催日数:47日 入館者数:578人
四小遺跡展示	通年	常設展示 貫井遺跡出土縄文土器等の展示
文化財講演会	11. 17(日) コミュニティ文化課共催	テーマ:はげの住環境～旧中村研一郎と佐藤秀三～ 講師:栢木 まどか、濱 定史 参加者数:34人
古文書講座	中止 (新型コロナウイルスの感染拡大予防のため)	テーマ:小金井市史を読む 講師:第1回 中嶋 久人、第2回 牛米 努、第3回 根岸 茂夫、 第4回 日高 慎 応募者数合計:126人

## (6) 文化財センター入館者数

(単位:人)

	4月	5月	6月	7月	8月	9月	10月	11月	12月	1月	2月	3月	合計
個人	237	238	458	138	131	98	0	167	205	114	229	29	2,044
団体	111	118	67	121	52	207	11	150	70	259	37	0	1,203
合計	348	356	525	259	183	305	11	317	275	373	266	29	3,427
開館日数	26	27	26	26	27	25	1	26	24	24	25	4	261
1日平均	13.4	13.2	20.2	10.0	6.8	12.2	11.0	12.2	11.5	15.5	10.6	7.3	12.4

## 2 市史編さん

### (1) 市史編さん委員会

	月 日	場所・出席者数	内 容
1	5. 13 (月)	市役所 7人	【報告】 平成30年度の市史編さん事業について 【議題】 ①令和元年度の事業計画について ②市史編さん事業の総括にむけて
2	10. 21 (月)	市役所 4人	第5期市史編さん委員の委嘱、委員長、副委員長の互選 【議題】 ①事業総括にむけて ②令和2年度以降の事業計画について ③市民協力員の活動について 【報告】 小金井市史刊行記念講演会について
3	2. 3 (月)	市役所 5人	【報告】 ①小金井市史刊行記念講演会について ②古文書講座の開催について ③『市史編纂資料第59編 梶野家文書(4)』 ④事業総括にむけて

### (3) 市史編さん調査等

事 業 名	期 間	内 容
小金井市史刊 行記念講演会	11.2(土)	会場:宮地楽器ホール小ホール パネラー:根岸 茂夫、日高 慎、牛米 努、中嶋 久人 コーディネータ:大熊教育長 参加人数:70人
刊行物	3. 31	『小金井市史編纂資料第59編梶野新田梶野家文書(四)』 A4版 116頁 200冊
古文書調査 委託	～ 2. 4	古文書調査委託 市内の古文書(梶野家文書)の筆写 受託者:根岸 茂夫

第3 清里少年自然の家  
1 清里山荘利用状況

(単位:人)

		月	4	5	6	7	8	9	10	11	12	1	2	3	計
定員	実定員数	182	182	182	182	182	182	182	182	182	52	52	52	52	1,534
	開所日数(日)	26	27	26	27	27	31	26	27	26	27	26	25	27	321
	延定員数	4,732	4,914	4,732	4,914	4,914	5,642	4,732	4,914	1,352	1,404	1,352	1,300	1,404	41,392
利用人数	人数	387	881	248	1,182	2,237	475	514	299	257	261	297	22.8	10.8	7,183
	利用率(%)	8.2	17.9	5.2	24.1	39.6	10.0	10.5	22.1	18.3	19.3	22.8	22.8	10.8	17.4
利用者の内訳	幼児	46	33	15	3	113	45	16	40	34	29	46	12	12	432
	小学生	94	143	25	953	977	33	15	37	41	54	82	24	24	2,478
	中学生	7	246	0	1	36	1	1	0	4	7	6	11	11	320
	高校生	3	12	2	0	3	0	0	0	7	3	1	7	7	38
	一般	198	354	104	204	602	209	95	140	132	119	100	70	70	2,327
	市内小計	348	788	146	1,161	1,731	288	127	217	218	212	235	124	124	5,595
	幼児	7	10	13	2	49	12	12	9	1	2	14	2	2	133
	小学生	2	16	41	2	136	10	4	11	6	8	15	6	6	257
	中学生	2	2	0	0	28	0	70	1	0	2	0	0	2	107
	高校生	0	2	0	0	21	0	90	1	0	3	0	0	0	117
一般	28	63	48	17	272	165	211	60	25	34	33	18	18	974	
市外小計	39	93	102	21	506	187	387	82	32	49	62	28	28	1,588	
合計	387	881	248	1,182	2,237	475	514	299	250	261	297	152	152	7,183	

## 2 教育事業

### (1) 自然体験教室

目 的	自然の中で動植物とのふれあいを通して自然の大切さを学ぶことを目的とする。
実施月日	第1回 7. 6(土)～7. 7(日) 1泊2日 第2回 2. 1(土)～2. 2(日) 1泊2日
内 容	自然観察・トレッキング、キャンプファイアー、雪遊び、野菜収穫など
参加者数	第1回 36人 第2回 35人
講 師	森林インストラクター東京会小金井会

### (2) 天体教室

目 的	主に第3土曜日を利用し、天体の基礎的な講義と実際に天体望遠鏡による観察を行うことにより、自然への理解を深め、併せて山荘利用の促進を図る。
内 容	天体観測のお話、天体望遠鏡による星座の観察
参加者数	計95人(5回)
講 師	小平 昭彦 氏(天体研究家)

### (3) 親と子のふれあい教室と体験イベント等

目 的	山荘宿泊者へのサービス事業として、親子が共同作業を行うことで親子の絆を深め、野菜の収穫やフルーツ狩り等の体験イベントやコンサート等を実施
内 容	農業体験(収穫など)、りんご狩り、ゴルフ大会、クリスマスコンサート、正月しめ縄作り、もちつき大会
参加者数	計347人
講 師	浅川 宏 氏 他外部講師

### (4) バスツアー

目 的	バスツアーを開催し、自家用車での利用が難しい方々に清里山荘を利用して頂き、平日の利用促進を図る。
内 容	平日に小金井市内発着のバスツアーの開催。
参加者数	計19人(1回)

## 第4 スポーツ振興係

### 1 事業関係

#### (1) スポーツ推進委員

##### ア 研修会等

(単位:人)

名 称	開 催 日	会 場	内 容	参加者数
三市交流研修会	5. 25	白糸台体育館	テーマ「ラグビーの体験・ラグビーのデモンストラーション」とする国分寺市、府中市との合同研修会	16
関東スポーツ推進委員研究大会	6. 7・8	大宮ソニックシティ 他	テーマ「彩の国から地域スポーツで社会の絆を！～みんなで する・みる・ささえる 環境づくりを～」 開会式・表彰式、基調講演、分科会「障がい者スポーツとの共生社会へ」他	3
ニュースポーツ研修会(東京都スポーツ推進委員協議会)	6. 22	ヤマトフォーラム	「クロスミントン」の実技講習会	3
東京都スポーツ推進委員広域地区別研修会【第9ブロック研究会】	9. 7	武蔵野シングルホール	テーマ「すべての人が楽しめるスポーツの創造と喜びづくり」他とする講演、サブテーマ「今までスポーツをやって来なかった人たちにスポーツを楽しんでもらうスポーツ推進委員になるには」とするワークショップ	20
実技研修会(小金井市スポーツ推進委員協議会)	9. 14	東京都小金井特別支援学校	「キンボール」の実技講習会	13
実務研修会(東京都スポーツ推進委員協議会)	9. 21	新宿区若松地域センター	テーマ「スポーツ推進委員に期待されるリーダーシップ」とする講習会	3
課題別研修会(東京都スポーツ推進委員協議会)	11. 2	豊島区立雑司ヶ谷地域文化創造館	テーマ「総合型地域スポーツクラブの現状とこれからの方向性での問題提起」とする講義	4
管外研修会(小金井市スポーツ推進委員協議会)	11. 9	高尾山	高尾山ハイキング	12
女性委員会企画研修会(東京都スポーツ推進委員協議会)	12. 7	江東区深川スポーツセンター	「ゴールボール」の実技講習会	1
東京都地域スポーツ支援研修会【区部】(東京都、東京都スポーツ推進委員協議会)	1. 25	港区立男女等参画センター	テーマ「スポーツを取り巻く環境とスポーツ・インテグリティ」とする講義、テーマ「スポーツ推進委員の資質向上に向けた取り組みと活動におけるマナー」とするトークセッション	1
東京都地域スポーツ支援研修会【市町村部】(東京都、東京都スポーツ推進委員協議会)	2. 8	立川市女性総合センターアイム	テーマ「スポーツを取り巻く環境とスポーツ・インテグリティ」とする講義、テーマ「スポーツ推進委員の資質向上に向けた取り組みと活動におけるマナー」とするトークセッション	17
ニュースポーツ出前教室(第1回)	9. 5	小金井第二小学校体育館	種目:ボッチャ 対象:特別支援学級(さくら)17人 内容:競技説明、実技等	9

ニュースポーツ出前教室(第2回)	10. 24	小金井第二小学校校庭	種目:ドッジビー 対象:第3学年(3クラス)81人 内容:競技説明、実技等	9
ニュースポーツ出前教室(第3回)	11. 21	小金井第四小学校校庭	種目:ドッジビー 対象:第3学年(3クラス)93人 内容:競技説明、実技等	8
ニュースポーツ出前教室(第4回)	11. 26	小金井第四小学校体育館	種目:ドッジビー 対象:第4学年(3クラス)79人 内容:競技説明、実技等	7
ニュースポーツ出前教室(第5回)	12. 9	小金井第一小学校体育館	種目:ドッジビー、ボッチャ、キンボール 対象:特別支援学級(梅の実)12人 内容:競技説明、実技等	10
ニュースポーツ出前教室(第6回)	12. 19	小金井東小学校体育館	種目:ドッジビー、ボッチャ、キンボール 対象:特別支援学級(ひまわり)16人 内容:競技説明、実技等	8
ニュースポーツ出前教室(第7回)	1. 20	小金井東小学校校庭	種目:ドッジビー 対象:第3学年(3クラス)106人 内容:競技説明、実技等	9
ニュースポーツ出前教室(第8回)	2. 19	小金井第一小学校校庭	種目:ドッジビー 対象:第3学年(3クラス)98人 内容:競技説明、実技等	10

イ 定例会議

(単位:人)

名 称	開 催 日	会 場	内 容	人数
第1回定例会議	4.4	市役所西庁舎	4・5月の事業予定等	24
第2回定例会議	5.9	市役所第二庁舎	5・6月の事業予定等	24
第3回定例会議	6.6	市役所第二庁舎	6・7・8月の事業予定等	24
第4回定例会議	8.1	市役所第二庁舎	8・9月の事業予定等	23
第5回定例会議	9.4	市役所第二庁舎	9・10月の事業予定等	24
第6回定例会議	10.3	市役所第二庁舎	10・11月の事業予定等	21
第7回定例会議	11.7	市役所第二庁舎	11・12月の事業予定等	23
第8回定例会議	1.9	市役所第二庁舎	1・2・3月の事業予定等	23
第9回定例会議	3.5	市役所第二庁舎	3月の事業予定等	23

(2) 第71回市民体育祭

(単位:人)

大 会 名	実 施 日	会 場	参加者数
総合開会式	9.8	総合体育館	417
陸上競技大会	11.3	学芸大学陸上競技場	178
水泳大会	9.1	総合体育館プール	348
軟式野球大会	9.8~11.10	上水公園運動施設グラウンド	530
少年軟式野球大会	6.30~9.15	上水公園運動施設グラウンド他	662
ソフトテニス大会	8.20・25	小金井市テニスコート場他	214
卓球大会	9.15、10.20	総合体育館	190
弓道大会	9.8	小金井神社弓道場	30
バレーボール大会	8.25、9.1	総合体育館	165
バドミントン大会	9.8・29	総合体育館	276
剣道大会	9.7	小金井第一中学校体育館	127
ハゼ釣り大会	9.1	木更津港周辺	20
ソフトボール大会	9.8・15	上水公園運動施設グラウンド	136
空手道大会	9.16	総合体育館	103
サッカー大会	8.31~12.21	上水公園運動施設グラウンド他	1,100
テニス大会	9.15	小金井市テニスコート場	148



大会名	実施日	会場	参加者数
柔道大会	9.15	総合体育館	180
早起き野球大会	8.17	上水公園運動施設グラウンド	120
居合道大会	9.8	総合体育館	26
四正太極拳教室	9.8	総合体育館	24
ゲートボール大会	9.20	上水公園運動施設グラウンド	41
市民健康づくりラジオ体操大会	9.14	総合体育館	31
バスケットボール大会	8.24～10.6	総合体育館 他	1,128
合気道演武大会	9.22	総合体育館	199
グラウンドゴルフ大会	9.3	上水公園運動施設グラウンド	42
ウォーキング大会	9.15	小金井市～調布市	90
ゴルフ大会	9.2	小金井カントリー倶楽部	125
ダンススポーツ大会	10.27	総合体育館	28
スキー大会	—	新型コロナウイルス感染症 感染拡大防止のため、中止	0
合 計			6,678

(3) 各種大会

ア 第29回シニアスポーツフェスティバル

(単位:人)

大会名	実施日	会場	参加者数
開 会 式	6.1	総合体育館	153
水泳のつどい	5.29	総合体育館 プール	30
軟式野球大会	5.11	上水公園運動施設グラウンド	134
ソフトテニス大会	6.2	小金井市テニスコート場	78
卓球大会	6.9	総合体育館	88
弓道大会	6.15	小金井神社弓道場	15
ソフトボール大会	6.9	上水公園運動施設グラウンド	55
テニス大会	5.12	小金井市テニスコート場	79
居合道大会	6.1	総合体育館	22
ラジオ体操大会	6.1	総合体育館	18
ゲートボール大会	7.3	上水公園運動施設グラウンド	57
グラウンドゴルフ大会	6.4	上水公園運動施設グラウンド	45
ウォーキング大会	6.18	小金井市～東久留米市	91
バドミントン大会	6.1	総合体育館	23
ゴルフ大会	6.5	府中カントリークラブ	57
新舞踊アトラクション	6.1	総合体育館	16
合 計			961

イ 市代表選手派遣

(単位:種目、人)

名 称	実 施 日	会 場	種目数	参 加 数
第72回都民体育大会	4.29~3.1	駒沢体育館他	13	202
第52回市町村総合体育大会	7.7~8.10	国分寺市立いずみホール他	7	89
令和元年度都民生涯スポーツ・スポレクふれあい大会	8.11~10.6	都立小金井公園テニスコート他	6	94

(4) レクリエーション活動

(単位:人)

事 業 名	実 施 日	会 場	参 加 数
第24回ウオーキングフェスタ東京	5.3・4	都立小金井公園(中央会場)	4,833
スポーツフェスティバル	10.14	総合体育館	1,987
ポッチャ体験会	11.16	総合体育館	32
水泳マラソン	随時受付 (新規登録者数)	総合体育館温水プール	22
第16回野川駅伝大会	1.19	都立武蔵野公園	971
上水公園運動施設 一般団体開放	6.2	上水公園運動施設グラウンド	217
	10.14		70
体育の日体育施設無料開放	10.14	総合体育館	1,833
		栗山公園健康運動センター	310
		市テニスコート場	50

(5) スポーツ教室等

(単位:日、人)

教 室 名	実 施 日	会 場	実 施 日 数	参 加 数	
水 泳 教 室	5.14~7.9	総合体育館温水プール	9	35	
	6.29		1	13	
	4.11~6.27	栗山公園健康運動センター 温 水 プ ー ル	11	30	
	7.22~7.26		5	17	
	9.5~11.14		11	30	
	1.9~3.5		9	30	
	—		—	中止	
親子体操教室	前期	総合体育館小体育室	5.9~6.27	8	58
	後期		10.3~11.21	8	90
障害者(児)水泳教室	7.30・31、8.8・9	総合体育館室内プール	4	54	
少年少女野球教室	10.20	上水公園運動施設グラウンド	1	84	
ジュニアサッカーフェスティバル	2.16	小金井第二小学校体育館	1	107	
市民スケート教室	11.30	東大和スケートセンター	1	90	
市民スキー教室	1.10~1.13	志賀高原一の瀬スキー場	4	45	
エアロビクス教室	第1回	栗山公園健康運動センター グリーンフィットネスルーム	4.3~5.29	9	36
	第2回		6.5~7.31	9	36
	第3回		8.21~10.16	9	36
	第4回		10.23~12.18	9	36
	第5回		1.8~3.4	9	36
アシスタントティーチャー	6.1~2.28	緑小学校、本町小学校	213	1192	
ストレッチ体操普及啓発	6.15、10.5・14	総合体育館他	3	82	

## (6) 東京2020オリンピック・パラリンピック推進事業

(単位:日、人)

事業名	実施日	会場	実施日数	参加者数
義足体験会	9.22	東京学芸大学	1	466
走り方教室 「君の走りが進化する」	10.26	総合体育館	1	95

## (7) スポーツ開放・学校開放等

## ア スポーツ個人利用開放校月別利用者数

## (ア) 卓球:緑小学校:日曜日

(単位:回、人)

月	回数	参加者数
4月	3	122
5月	4	134
6月	5	152
7月	2	80
8月	4	104
9月	5	174
10月	2	32
11月	0	0
12月	2	65
1月	3	85
2月	4	117
3月	0	0
計	34	1,065

## (イ) 剣道:前原小学校:水曜日

(単位:回、人)

月	回数	参加者数
4月	3	53
5月	4	94
6月	4	85
7月	5	123
8月	4	100
9月	4	101
10月	3	77
11月	2	51
12月	3	68
1月	2	42
2月	3	65
3月	0	0
計	37	859

## (ウ) バドミントン:本町小学校:日曜日

(単位:回、人)

月	回数	参加者数
4月	3	67
5月	4	93
6月	4	80
7月	3	68
8月	4	66
9月	5	95
10月	0	0
11月	0	0
12月	2	48
1月	3	65
2月	4	106
3月	0	0
計	32	688

## (エ) 柔道:第一中学校:金曜日

(単位:回、人)

月	回数	参加者数
4月	3	49
5月	5	92
6月	4	119
7月	4	98
8月	5	168
9月	4	96
10月	3	57
11月	3	58
12月	3	63
1月	4	83
2月	4	85
3月	0	0
計	42	968

イ 一中クラブハウス利用状況

(ア) 平日昼間

(単位:件、人、団体)

月	談話室		柔・剣道場		合計		登録団体数
	件数	人数	件数	人数	件数	人数	
4月	7	138	1	30	8	168	11
5月	14	326	3	55	17	381	
6月	13	300	2	43	15	343	
7月	16	277	3	38	19	315	
8月	7	107	1	13	8	120	
9月	13	284	0	0	13	284	
10月	14	297	1	14	15	311	
11月	16	392	0	0	16	392	
12月	15	258	2	68	17	326	
1月	15	275	1	40	16	315	
2月	14	211	3	65	17	276	
3月	0	0	0	0	0	0	
合計	144	2,865	17	366	161	3,231	

※ 3月2日以降新型コロナウイルス感染症感染拡大防止のため、利用中止

(イ) 土曜日・日曜日・祝日の昼夜間、平日夜間

(単位:件、人、団体)

月	談話室		柔・剣道場		合計		登録団体数
	件数	人数	件数	人数	件数	人数	
4月	14	107	24	344	38	451	12
5月	21	141	22	332	43	473	
6月	21	145	24	467	45	612	
7月	22	160	27	487	49	647	
8月	20	138	22	320	42	458	
9月	22	398	22	598	44	996	
10月	15	111	22	363	37	474	
11月	17	161	25	406	42	567	
12月	16	110	19	317	35	427	
1月	13	81	22	421	35	502	
2月	16	103	25	434	41	537	
3月	0	0	1	22	1	22	
合計	197	1,655	255	4,511	452	6,166	

※ 3月2日以降新型コロナウイルス感染症感染拡大防止のため、利用中止

ウ 南中学校中庭テニスコート夜間開放

前期	期間	日数 (日)	曜日	登録 団体数 (団体)	登録 人数 (人)	後期	期間	日数 (日)	曜日	登録 団体数 (団体)	登録 人数 (人)
	4. 1～9. 30	123	日～木	8	57		10. 1～3. 31	90	日～木	7	83

※ 令和2年3月2日以降新型コロナウイルス感染症感染拡大防止のため、開放中止

エ 土曜スポーツクラブ(総合体育館大体育室)

(単位:人)

月	4月	5月	6月	7月	8月	9月	10月	11月	12月	1月	2月	3月	合計
種目	ドッジ ビー	フット サル	キッズ テニス	バドミ ントン	未実施	卓球	ドッジ ビー	未実施	未実 施	未実 施	未実 施	未実施	
利用 人数	66	48	104	42	0	40	13	0	0	0	0	0	313

※ 11月以降大体育室空調設置工事のため、未実施

オ 民間体育施設開放

開放施設名	期間	利用日数 (日)	利用人数 (人)
学校法人田中育英会 総合学院テクノスカレッジ体育館	4月～2月	14	923

※ 3月以降新型コロナウイルス感染症感染拡大防止のため、開放中止

カ プール無料開放

(ア) 総合体育館

(単位:人)

月	4月	5月	6月	7月	8月	9月	10月	11月	12月	1月	2月	3月	合計
利用 人数	100	67	81	118	124	94	277	43	78	33	68	0	1,083

※ 11月から3月まで、大体育室空調設置工事、トイレ改修等により全館休館等を実施

※ 3月6日以降新型コロナウイルス感染症感染拡大防止のため、利用中止

(イ) 栗山公園健康運動センター

(単位:人)

月	4月	5月	6月	7月	8月	9月	10月	11月	12月	1月	2月	3月	合計
利用 人数	131	199	289	270	491	369	337	146	103	107	154	10	2,606

※ 3月6日以降新型コロナウイルス感染症感染拡大防止のため、利用中止

## 2 施設関係

### (1) 利用状況

#### ア 総合体育館

(単位:人)

月	大体育室	小体育室	柔道場	剣道場	ランニング 走路	トレーニング ルーム	プール	会議室	幼児 体育室	計
4月	6,861	2,297	1,408	1,176	45	3,980	9,573	743	432	26,515
5月	5,125	2,088	1,571	1,117	38	4,206	11,099	645	506	26,395
6月	4,241	2,141	1,798	1,380	51	4,106	11,950	872	560	27,099
7月	4,029	2,154	1,325	1,303	58	4,264	13,174	775	632	27,714
8月	5,349	3,095	1,103	755	41	4,526	12,937	615	491	28,912
9月	4,685	2,479	1,760	1,195	40	4,116	11,964	1,055	567	27,861
10月	4,199	2,701	1,480	1,140	54	3,933	10,054	894	492	24,947
11月	0	2,520	1,397	1,228	0	3,696	8,850	790	372	18,853
12月	270	1,876	1,218	1,180	0	3,327	8,017	848	377	17,113
1月	0	1,009	84	270	0	2,226	5,365	750	227	9,931
2月	0	2,067	775	876	0	3,762	8,737	792	395	17,404
3月	0	358	67	134	0	148	1,274	64	30	2,075
合計	34,759	24,785	13,986	11,754	327	42,290	112,994	8,843	5,081	254,819

※ 11月から3月まで、大体育室空調設置工事、トイレ改修等により全館休館等を実施

※ 3月6日以降新型コロナウイルス感染症感染拡大防止のため、利用中止

#### イ 上水公園運動施設等

(単位:人)

月	グラウンド		テニスコートA		テニスコートB		一中テニスコート		合計	
	件数	人数	件数	人数	件数	人数	件数	人数	件数	人数
4月	231	3,985	117	476	103	390	23	118	474	4,969
5月	236	3,759	137	568	116	408	36	181	525	4,916
6月	114	1,494	87	373	75	294	39	242	315	2,403
7月	190	3,120	80	303	67	221	17	87	354	3,731
8月	190	5,522	121	506	107	347	0	0	418	6,375
9月	244	3,065	122	493	100	356	48	232	514	4,146
10月	132	2,096	74	291	70	258	42	235	318	2,880
11月	158	2,843	95	399	89	338	12	57	354	3,637
12月	135	1,653	0	0	0	0	11	61	146	1,714
1月	107	1,417	60	280	59	219	28	144	254	2,060
2月	139	1,950	95	434	92	363	38	197	364	2,944
3月	118	1,652	63	321	74	326	0	0	255	2,299
合計	1,994	32,556	1,051	4,444	952	3,520	294	1,554	4,291	42,074

※ 一中テニスコートは3月2日以降、その他上水公園運動施設は3月27日以降、新型コロナウイルス感染症感染拡大防止のため、利用中止

ウ 市テニスコート場

(単位:人)

月	4月	5月	6月	7月	8月	9月	10月	11月	12月	1月	2月	3月	計
市内	3,872	4,028	3,553	3,481	2,998	4,006	2,995	3,304	3,353	2,990	3,583	3,378	41,541
市外	369	284	271	245	198	219	136	131	110	86	105	143	2,297
計	4,241	4,312	3,824	3,726	3,196	4,225	3,131	3,435	3,463	3,076	3,688	3,521	43,838

※ 3月27日以降新型コロナウイルス感染症感染拡大防止のため、利用中止

エ 栗山公園健康運動センター

(単位:人)

月	プール	トレーニング ルーム	グリーン フィットネス ルーム	機能回復室	計
4月	4,389	2,626	1,621	642	9,278
5月	5,356	2,736	2,461	570	11,123
6月	6,119	2,804	1,665	675	11,263
7月	6,472	2,858	1,656	689	11,675
8月	7,101	2,962	1,547	546	12,156
9月	6,310	2,856	1,495	570	11,231
10月	4,901	2,757	1,656	603	9,917
11月	4,069	2,577	1,773	545	8,964
12月	3,622	2,421	1,549	582	8,174
1月	4,000	2,609	1,391	524	8,524
2月	4,170	2,646	1,613	543	8,972
3月	695	102	201	74	1,072
合計	57,204	29,954	18,628	6,563	112,349

※ 3月6日以降新型コロナウイルス感染症感染拡大防止のため、利用中止

(2) 開館(場)日数

(単位:日)

月	4月	5月	6月	7月	8月	9月	10月	11月	12月	1月	2月	3月	合計
総合体育館	29	30	29	30	30	29	29	29	27	17	27	30	336
上水公園 運動施設	27	29	26	27	28	29	26	26	27	23	26	22	316
市テニス コート場	27	29	26	30	30	29	27	27	27	26	28	23	329
一中テニス コート	8	14	14	5	0	15	14	5	5	10	14	0	104
栗山公園健康 運動センター	29	30	29	30	30	29	29	29	27	27	27	30	346

※ 総合体育館は、11月から3月まで大体育室空調設置工事、トイレ改修等により全館休館等を実施

※ 新型コロナウイルス感染症感染拡大防止のため、利用中止期間あり





生涯學習部

圖書館

庶務係  
奉仕係



## 第 1 庶務係

### 1 図書館協議会

回	月 日	内 容
1	6. 27	(1) 図書館協議会の会議録の承認について (2) 令和元年第2回小金井市議会定例会等報告 (3) 令和元年度図書館事業計画について (4) 学級文庫用団体貸出パックの進捗状況について (5) 図書館本館外壁等改修工事について (6) 図書館東分室及び貫井北分室の事業運営委託評価について
2	8. 26	(1) 図書館東分室及び貫井北分室の事業運営委託評価の実施 (2) 図書館協議会の会議録の承認について (3) 第15期図書館協議会委員任期満了にあたって
3	12. 2	(1) 第16期小金井市図書館協議会委員委嘱状交付 (2) 協議会会長互選及び職務代理指名について (3) 小金井市の図書館の概要について (4) 令和元年第3回・第4回市議会定例会報告 (5) 東分室、貫井北分室事業運営委託評価結果等について (6) 「第3次小金井市子ども読書活動推進計画」進捗状況について (7) 「第4次小金井市子ども読書活動推進計画」の策定について (8) 図書館本館外壁等改修工事について (9) 今後のスケジュールについて
4	1. 30	小金井市立図書館 全館 視察

※令和元年度第5回図書館協議会は新型コロナウイルス感染症拡大のため中止。

## 第 2 奉仕係

### 1 図書の入受及び廃棄

(単位：冊)

	一 般 書	児 童 書	合 計
購 入	14,761	10,336	25,097
寄 贈	533	151	684
廃 棄	7,640	5,117	12,757
計	7,654	5,370	13,024

### 2 貸 出

#### (1) 貸出数

(単位：冊)

	一 般 書	児 童 書	合 計
図 書	461,838	368,052	829,890
雑 誌	30,551	3,652	34,203
C D	46,627		46,627
紙芝居		6,720	6,720
計	539,016	378,424	917,440

(2) 団体貸出(内数) 182 団体 28,499冊

#### (3) 夜間開館(内数)

回 数	利用者(人)	貸出冊数(冊)
136	7,470	21,715

(4) リクエスト受付数 208,439 件

### 3 相談業務

レファレンス件数 66 件

#### 4 障害者サービス

(1) 対面朗読 0 回

(2) 貸出・作成・寄贈

	貸 出	作 成	寄贈
点字図書	0タイトル	5タイトル	
録音図書			
デージー	47タイトル	6タイトル	8タイトル

(3) 宅配サービス 51 件 ・ 218 冊

(4) 音訳講習会

講師 磯部 誠子 氏

回	月 日	参加者 (単位：人)	内 容
1	10. 31	20	開講式、音訳とは、視覚障害者の目の代わりとしての音訳について、朗読、語り、読み聞かせなどとの違いを理解、実際に声に出して読んでみる
2	11. 7	19	日本語の約束事について、道具としての声をトレーニングする、ピッチを考えて短文を読む
3	11. 14	18	広報、告知文を読む、読み上げるのではなく話すように読む、処理、調査についての説明
4	11. 21	17	調査、処理を含むものを読む、自分の”読み”の欠点を知り、読み癖を直す
5	12. 5	16	自分の読み癖を知りなおす、修了式、サークル紹介

#### 5 利用者用インターネット閲覧端末利用回数

本 館 197 回

貫井北分室 117 回

※ 貫井北分室は令和元年7月5日より利用開始

#### 6 大学図書館との連携に伴う利用者数

(単位：件)

大 学 名	利用者数
東京農工大学図書館	131
東京経済大学図書館	72
その他紹介状	8

#### 7 本館展示コーナー

展示場所	件数
1階展示 (一般展示)	18
2階展示 (児童コーナー)	26
追悼展示 (1・2階)	15

7 各種の催し

(単位：人)

事業 実施館	実施日	内 容	参加者
本館	不定期火曜日	おはなし会「ととけっこうのおへや」 (0歳から2歳までの親子対象) 全4回	79
	毎週水曜	おはなし会「すとーりーたいむ」 (3歳以上の子ども対象) 全42回	639
	8. 7	夏休み子ども工作会 (1) ペットボトル万華鏡 (2) 工作に関する図書の紹介	19
	8. 21~22	リサイクル児童図書配布 (1, 201冊)	
	6. 18	学校図書室ボランティア向け 「本の修理」講習会	17
	9. 1	図書館座談会「みんなで図書館の話をしませんか」	10
	9. 3~4	インターンシップ生受入	2
	11. 6~8	中学生の職場体験学習	3
12. 11	令和元年度図書館おたのしみ会 (1) ブラックパネルシアター「とんでったバナナ」 (2) 大型絵本「まどからおくりもの」 (3) 人形劇「三びきのこぶた」 (4) うた「あわてんぼうのサンタクロース」 (5) プレゼント配布	135	
東分室	5. 19~1. 19	幼児のためのおはなし会 全5回	42
	5. 10~2. 14	赤ちゃんのためのおはなし会 全4回	96
	8. 24	読書会	3
	7. 7	東センターまつり工作会・布で作る！簡単ブックカバー・ひがぼんぬりえ	24
	8. 9	図書館東分室工作会「清少納言知恵の板をつくってあそぼう！」	2
	9. 18~20	中学生の職場体験学習	3
	8. 28	図書館で科学あそび～やってみよう！煮干しの解剖～	20
	12. 13	赤ちゃんのためのおたのしみ会	36
緑分室	月1回 土曜日	おはなし会 全10回 絵本の読み聞かせ	357
	8. 28		13
	11. 27	スペシャルおはなし会	25
	2. 13		18
	8. 2		1
	9. 6	桜町病院ショートステイ こどもの図書館訪問	3
	12. 6		2
	6. 1~6. 2	緑センターまつり (リサイクル図書配布 1, 130冊)	
	7. 24~7. 25	小学生の一日図書館員	8
	9. 18~9. 20	中学生の職場体験学習	2
	1. 29~1. 31	中学生の職場体験学習	2

(単位：人)

事業 実施館	実施日	内 容			参加者
貫井北 分室	4. 6	ぬくきたリーブル (紹介型読書会)	テーマ	光	25
	6. 8			真実	
	8. 3			音楽	
	1. 11			旅	
	4. 3	ぬくきた茶話会 (対話型読書会)	テーマ	(なし)	97
	5. 8			多様性とは何か？	
	6. 5			何に癒しを感じるか？	
	7. 3			第1回ぬくきた茶話会大賞	
	8. 7			幸せと大事は同じことなのか？	
	8. 25			空の椅子との対話	
	9. 4			(なし)	
	10. 2			(なし)	
	11. 6			ドーナッツの穴は実在するの か？	
	12. 4			(なし)	
	1. 8			夢に涙す	
	2. 5			人魚の墓	
	4. 27			みんなで読書 ぬくきたサロン (課題型読書会)	
	5. 25				
	6. 22				
	7. 27	「蛇を踏む」 川上弘美/著			
	8. 24				
	9. 28	「かわいい女」 チエーホフ/著			
	10. 26				
11. 23	「犬を連れて奥さん」 チエーホフ/著				
12. 21					
1. 25	「変身」 カフカ/著				
2. 22					
8. 10	ビブリオバトル (知的書評合戦)	テーマ	音楽	43	
2. 1			思い出		
月3回(31回)	おはなし会			312	
4. 28	図書館で恋が生まれる！！恋活し対話inぬくきた			30	
11. 16					

(単位：人)

事業 実施館	実施日	内 容		参加者
貫井北 分室	5. 1 1	ぬくきた座談会		3
	5. 1 9	きたまち YAひろば	自己紹介&年間活動計画	2 5
	7. 2 1		ブックdeトーク	
	9. 1 5		グルメdeトーク	
	1 1. 1 7		スポーツdeトーク×アロマ	
	1 2. 1 5		映画deトーク&木の実の飾りづくり	
	6. 3 0		ぬいぐるみおとまり会	
	7. 2 0	コラージュ体験教室		1 6
	7. 2 1~8. 1 0	インターンシップ生受入		2
	8. 5	こども哲学		7 5
	9. 2 9			
	1 0. 2 7			
	1 2. 2 2			
	2. 1 6			
	8. 7	中学生の一日図書館員		5
	8. 9	精神障がい者デイケア支援	コラージュ制作	6
	1 0. 1 1		対話を楽しむ	4
	2. 1 4		コラージュ制作	3
	8. 2 3	園芸クラブ	かんたん!かわいい!巾着ぶくろづくり	2 6
	1 1. 2 3		親子でハーブを楽しもう!	
	9. 1 4	いのちの電話を知っていますか?		1 6
	1 0. 1 9	ぬくきた対話カフェ「自死は選択なのか?」		7
	1 2. 7	おたのしみ会 (読み聞かせ&オリジナル・カードケースづくり)		1 0 8
	1. 1 5	学校図書館員向け講座 「飯能高校すみっこ図書館」発 こんな学校図書館があるんだ!		3 0
	1. 2 6	活版印刷 きたまち堂		1 5
	2. 1 5	哲学対話〜じっくりテツガクする時間〜		1 3
全体	7. 2 3 7. 2 4 1 1. 9 1 1. 1 9	子どもと読書に関する講座 全4回		1 0 9
	8. 1 3~8. 1 5	ボランティア体験(高校生以上) ※本館・緑分室合同事業		2
	1 0. 1 5~1 7 1 0. 2 3~2 5	学校訪問(市立小学校9校の1年生対象)		9 6 8

## 8 統計

### (1) 施設別分類別蔵書数

館別	分類	総記									繪	本合	計	
		0	1	2	3	4	5	6	7	8				9
		総記	哲	学	歴	史	社会科学	自然科学	技術・工学産	業	芸術・美術言	語	文	学
小金井市立図書館 (本館)	一般	10,256	7,920	20,113	34,051	11,445	12,577	4,935	15,922	3,468	75,393	—	—	196,080
	児童	973	652	4,026	3,244	7,047	1,894	1,227	4,006	895	32,147	37,668	93,779	
	計	11,229	8,572	24,139	37,295	18,492	14,471	6,162	19,928	4,363	107,540	37,668	289,859	
東分室	一般	604	1,154	3,189	3,857	2,731	3,183	835	2,834	773	13,160	—	32,320	
	児童	187	137	467	706	1,216	374	220	802	193	6,301	9,277	19,880	
	計	791	1,291	3,656	4,563	3,947	3,557	1,055	3,636	966	19,461	9,277	52,200	
緑分室	一般	640	1,519	4,413	5,677	2,768	3,432	1,103	3,409	612	13,161	—	36,734	
	児童	190	153	705	739	1,509	425	314	897	183	7,780	9,285	22,180	
	計	830	1,672	5,118	6,416	4,277	3,857	1,417	4,306	795	20,941	9,285	58,914	
貫井北分室	一般	794	1,487	4,102	7,124	4,054	5,393	1,479	3,998	748	19,126	—	48,305	
	児童	211	199	738	1,068	1,571	603	420	823	228	8,137	9,883	23,881	
	計	1,005	1,686	4,840	8,192	5,625	5,996	1,899	4,821	976	27,263	9,883	72,186	
西之台会館図書室	一般	32	238	398	408	400	1,258	130	325	56	3,640	—	6,885	
	児童	18	41	135	153	369	129	92	201	30	2,398	3,072	6,638	
	計	50	279	533	561	769	1,387	222	526	86	6,038	3,072	13,523	
合計	一般	12,326	12,318	32,215	51,117	21,398	25,843	8,482	26,488	5,657	124,480	—	320,324	
	児童	1,579	1,182	6,071	5,910	11,712	3,425	2,273	6,729	1,529	56,763	69,185	166,358	
	計	13,905	13,500	38,286	57,027	33,110	29,268	10,755	33,217	7,186	181,243	69,185	486,682	



## 録音テープ統計

(単位：タイトル-巻)

種別 分類	購入	寄贈	自館作成	合計
0	0	1	7	8
1	0	0	4	4
2	2	0	8	10
3	0	8	34	42
4	1	8	15	24
5	0	0	2	2
6	0	0	0	0
7	14	0	5	19
8	0	0	0	0
9	22	18	94	134
合計	39	35	169	243

## 点訳図書統計

(単位：タイトル)

種別 分類	所蔵数
0	0
1	3
2	11
3	20
4	10
5	4
6	1
7	12
8	1
9	112
合計	174

## デイジー統計

(単位：タイトル)

種別 分類	所蔵数
0	1
1	0
2	4
3	3
4	1
5	1
6	0
7	5
8	2
9	47
合計	64

## (2) 施設別貸出数

(単位：冊)

月	小金井市立図書館				東分室				緑分室			
	一般書	児童書	小計	開館日数	一般書	児童書	小計	開館日数	一般書	児童書	小計	開館日数
4	18,683 (989)	11,332 (99)	30,015 (1,088)	日 24	4,894 (212)	3,521 (34)	8,415 (246)	日 28	7,257 (268)	5,201 (15)	12,458 (283)	日 23
5	19,621 (1,092)	10,558 (108)	30,179 (1,200)	日 26	4,929 (210)	3,519 (56)	8,448 (266)	日 29	7,062 (357)	5,743 (8)	12,805 (365)	日 22
6	19,325 (1,070)	8,749 (95)	28,074 (1,165)	日 25	4,889 (194)	3,910 (38)	8,799 (232)	日 28	7,620 (324)	6,323 (19)	13,943 (343)	日 25
7	18,680 (1,019)	9,778 (78)	28,458 (1,097)	日 25	4,816 (164)	4,244 (35)	9,060 (199)	日 29	7,023 (328)	6,199 (9)	13,222 (337)	日 24
8	19,329 (1,039)	10,635 (102)	29,964 (1,141)	日 26	4,948 (214)	4,218 (43)	9,166 (257)	日 29	7,427 (341)	6,232 (8)	13,659 (349)	日 25
9	17,215 (953)	14,524 (83)	31,739 (1,036)	日 24	4,564 (136)	3,519 (30)	8,083 (166)	日 27	6,803 (278)	6,439 (6)	13,242 (284)	日 23
10	17,799 (1,022)	8,762 (85)	26,561 (1,107)	日 26	4,418 (183)	3,640 (38)	8,058 (221)	日 29	6,584 (335)	5,787 (15)	12,371 (350)	日 24
11	17,081 (991)	8,325 (93)	25,406 (1,084)	日 25	4,500 (185)	3,419 (34)	7,919 (219)	日 28	6,588 (289)	5,546 (9)	12,134 (298)	日 23
12	17,378 (988)	8,068 (45)	25,446 (1,033)	日 23	4,502 (172)	3,149 (33)	7,651 (205)	日 26	6,878 (288)	5,171 (8)	12,049 (296)	日 23
1	17,193 (953)	14,536 (79)	31,729 (1,032)	日 23	4,450 (199)	3,610 (43)	8,060 (242)	日 25	6,925 (290)	6,854 (12)	13,779 (302)	日 22
2	16,782 (1,005)	8,511 (86)	25,293 (1,091)	日 19	4,779 (187)	3,798 (88)	8,577 (275)	日 24	7,161 (362)	5,763 (11)	12,924 (373)	日 20
3	8,651 (406)	4,481 (26)	13,132 (432)	日 25	2,398 (77)	1,620 (13)	4,018 (90)	日 29	3,604 (166)	3,085 (8)	6,689 (174)	日 24
合計	207,737 (11,527)	118,259 (979)	325,996 (12,506)	日 291	54,087 (2,133)	42,167 (485)	96,254 (2,618)	日 331	80,932 (3,626)	68,343 (128)	149,275 (3,754)	日 278

(注1) ( ) 内は、雑誌内数

(注2) 3/6～3/31の期間は、新型コロナウイルス感染症拡大防止のため、臨時窓口で予約資料のみ貸出を行った。

月	貫井北分室				西之台会館図書室				合 計		
	一般書	児童書	小計	開館日数	一般書	児童書	小計	開館日数	一般書	児童書	合計
4	14,348 (1,009)	10,446 (122)	24,794 (1,131)	日 28	2,515 (184)	1,610 (20)	4,125 (204)	日 26	47,697 (2,662)	32,110 (290)	79,807 (2,952)
5	14,703 (1,061)	10,450 (192)	25,153 (1,253)	日 29	2,258 (165)	1,543 (10)	3,801 (175)	日 23	48,573 (2,885)	31,813 (374)	80,386 (3,259)
6	14,514 (1,106)	11,996 (178)	26,510 (1,284)	日 28	2,688 (164)	1,757 (19)	4,445 (183)	日 28	49,036 (2,858)	32,735 (349)	81,771 (3,207)
7	15,050 (1,026)	13,225 (150)	28,275 (1,176)	日 29	2,569 (160)	2,166 (30)	4,735 (190)	日 28	48,138 (2,697)	35,612 (302)	83,750 (2,999)
8	15,610 (1,047)	12,595 (179)	28,205 (1,226)	日 29	2,557 (152)	2,283 (22)	4,840 (174)	日 27	49,871 (2,793)	35,963 (354)	85,834 (3,147)
9	14,855 (1,089)	11,258 (150)	26,113 (1,239)	日 28	2,601 (156)	1,600 (16)	4,201 (172)	日 26	46,038 (2,612)	37,340 (285)	83,378 (2,897)
10	14,200 (937)	10,503 (178)	24,703 (1,115)	日 29	2,446 (165)	1,796 (16)	4,242 (181)	日 27	45,447 (2,642)	30,488 (332)	75,935 (2,974)
11	14,014 (883)	10,113 (147)	24,127 (1,030)	日 28	2,302 (162)	1,685 (19)	3,987 (181)	日 25	44,485 (2,510)	29,088 (302)	73,573 (2,812)
12	13,853 (898)	10,253 (132)	24,106 (1,030)	日 26	2,417 (159)	1,741 (20)	4,158 (179)	日 26	45,028 (2,505)	28,382 (238)	73,410 (2,743)
1	14,296 (1,028)	10,115 (197)	24,411 (1,225)	日 25	2,440 (147)	1,566 (20)	4,006 (167)	日 24	45,304 (2,617)	36,681 (351)	81,985 (2,968)
2	14,615 (980)	11,692 (150)	26,307 (1,130)	日 23	2,346 (133)	1,711 (11)	4,057 (144)	日 19	45,683 (2,667)	31,475 (346)	77,158 (3,013)
3	7,323 (386)	6,311 (75)	13,634 (461)	日 29	1,740 (68)	1,240 (7)	2,980 (75)	日 28	23,716 (1,103)	16,737 (129)	40,453 (1,232)
合計	167,381 (11,450)	128,957 (1,850)	296,338 (13,300)	日 331	28,879 (1,815)	20,698 (210)	49,577 (2,025)	日 307	539,016 (30,551)	378,424 (3,652)	917,440 (34,203)

(注1) ( )内は、雑誌内数

(注2) 3/6～3/31の期間は、新型コロナウイルス感染症拡大防止のため、臨時窓口で予約資料のみ貸出を行った。

## (3) 登録者統計 (施設別・町別)

施設 町名	小金井市立図書館			東分室			緑分室		
	一般	児童	合計	一般	児童	合計	一般	児童	合計
本町	3,354	492	3,846	49	4	53	565	93	658
中町	2,900	632	3,532	214	76	290	84	8	92
東町	951	77	1,028	1,990	626	2,616	103	15	118
緑町	1,701	318	2,019	75	12	87	2,149	571	2,720
桜町	369	41	410	9	2	11	541	125	666
前原町	2,304	302	2,606	59	7	66	66	7	73
関野町	57	8	65	6	0	6	159	40	199
梶野町	545	92	637	107	32	139	603	134	737
貫井北町	1,458	146	1,604	31	3	34	285	44	329
貫井南町	1,503	138	1,641	34	4	38	87	3	90
市外	1,532	38	1,570	458	44	502	398	27	425
合計	16,674	2,284	18,958	3,032	810	3,842	5,040	1,067	6,107

施設 町名	貫井北分室			西之台会館図書室			合計		
	一般	児童	合計	一般	児童	合計	一般	児童	合計
本町	969	354	1,323	14	3	17	4,951	946	5,897
中町	88	15	103	14	4	18	3,300	735	4,035
東町	39	7	46	3	0	3	3,086	725	3,811
緑町	121	41	162	4	0	4	4,050	942	4,992
桜町	131	58	189	2	0	2	1,052	226	1,278
前原町	282	92	374	375	189	564	3,086	597	3,683
関野町	9	1	10	0	0	0	231	49	280
梶野町	52	19	71	5	1	6	1,312	278	1,590
貫井北町	1,861	787	2,648	9	4	13	3,644	984	4,628
貫井南町	737	342	1,079	448	225	673	2,809	712	3,521
市外	1,590	294	1,884	59	6	65	4,037	409	4,446
合計	5,879	2,010	7,889	933	432	1,365	31,558	6,603	38,161

※登録者統計は長期未利用者（4年間未利用）を除いた人数

## (4) 施設別利用者数

(単位:人)

小金井市立図書館	東分室	緑分室	貫井北分室	西之台会館図書室	合計
88,510	26,366	35,650	79,299	15,363	245,188

※利用者数は資料貸出者で閲覧者は含まない。

生涯學習部

公民館

庶事 務業 係係



## 1 公民館運営審議会委員の主な活動

### (1) 定例会

回	月日	議 題
第34期 第16回	4. 18	<ul style="list-style-type: none"> <li>・職員の人事異動について</li> <li>・都公連委員部会運営委員会について</li> <li>・公民館事業の報告について</li> <li>・公民館事業の計画について</li> <li>・公民館中長期計画の策定について</li> </ul>
第34期 第17回	5. 30	<ul style="list-style-type: none"> <li>・都公連委員部会運営委員会について</li> <li>・公民館事業の報告について</li> <li>・公民館事業の計画について</li> <li>・公民館中長期計画の策定について</li> <li>・公民館事業運営委託評価について</li> </ul>
第34期 第18回	6. 27	<ul style="list-style-type: none"> <li>・都公連委員部会運営委員会について</li> <li>・公民館事業の報告について</li> <li>・公民館事業の計画について</li> <li>・公民館中長期計画の策定について</li> <li>・公民館事業運営委託評価について</li> </ul>
第34期 第19回	7. 18	<ul style="list-style-type: none"> <li>・都公連委員部会運営委員会について</li> <li>・公民館事業の報告について</li> <li>・公民館事業の計画について</li> <li>・公民館中長期計画の策定について</li> <li>・公民館事業運営委託評価について</li> </ul>
第35期 第1回	9. 25	<ul style="list-style-type: none"> <li>・第35期小金井市公民館運営審議会委員の委嘱状の伝達</li> <li>・委員の自己紹介</li> <li>・都公連委員部会運営委員会について</li> <li>・公民館事業の報告について</li> <li>・公民館事業の計画について</li> <li>・公民館中長期計画の策定について</li> <li>・2019「青少年のための科学の祭典」東京大会in小金井について</li> </ul>
第35期 第2回	11. 15	<ul style="list-style-type: none"> <li>・都公連委員部会運営委員会について</li> <li>・公民館事業の報告について</li> <li>・公民館事業の計画について</li> <li>・公民館中長期計画の策定について</li> </ul>
	12. 9	・三者（公運審委員・社会教育委員・図書館協議会委員）合同会議
第35期 第3回	12. 18	<ul style="list-style-type: none"> <li>・都公連委員部会運営委員会について</li> <li>・公民館事業の報告について</li> <li>・公民館事業の計画について</li> <li>・公民館中長期計画の策定について</li> <li>・貫井北センター・東センター運営業務委託プロポーザルについて</li> </ul>
第35期 第4回	1. 15	<ul style="list-style-type: none"> <li>・都公連委員部会運営委員会について</li> <li>・公民館事業の報告について</li> <li>・公民館事業の計画について</li> <li>・公民館中長期計画の策定について</li> </ul>
第35期 第5回	2. 12	<ul style="list-style-type: none"> <li>・都公連委員部会運営委員会について</li> <li>・公民館事業の報告について</li> <li>・公民館事業の計画について</li> <li>・公民館中長期計画の策定について</li> </ul>

### (2) 研修会等

- (1) 東京都公民館連絡協議会定期総会（福生市公民館）
- (2) 第59回関東甲信越静公民館研究大会栃木大会（宇都宮市文化会館他）
- (3) 第56回東京都公民館研究大会（KOTORIホール 昭島市民会館他）
- (4) 東京都公民館連絡協議会委員部会運営委員会（年12回）小金井市
- (5) 三者（職員・企画実行委員・公運審委員）合同研修会（年1回）
- (6) 三者（公運審委員・社会教育委員・図書館協議会委員）合同会議・懇談会（各年1回）

2 企画実行委員会会議

成人教育文化活動部門	開催回数	内 容
本館企画実行委員の会議	11回	<ul style="list-style-type: none"> <li>・新年度予算及び事業計画</li> <li>・各種事業の調査研究と企画実施</li> <li>・公民館運営審議会の報告</li> <li>・三者合同研修会について</li> <li>・その他</li> </ul>
貫井南分館企画実行委員の会議	11回	
東分館企画実行委員の会議	11回	
緑分館企画実行委員の会議	11回	
貫井北分館企画実行委員の会議	11回	

3 全体会議(公民館運営審議会委員・企画実行委員・職員)

月 日	内 容
2.4	三者合同研修会 「若い世代を公民館へ呼び込むために…」 担当：公民館貫井南分館



4 主催事業

※実施場所と担当館が異なる場合がある。

業名		期間	回数	延参加人数	場所	
少年教育事業	子ども体験講座	野川のいきもの観察	6.29	1回	17人	緑分館他
		浴恩館公園のいきもの観察	7.21	1回	30人	緑分館他
		昔の遊びを体験しよう～ぶんぶんごま～	12.1	1回	17人	緑分館
		自然の素材でつくる！クリスマスリース作り	12.14	1回	23人	緑分館
	青少年教育	ひがし子ども囲碁教室	4.6～2.15	42回	851人	東分館
青年教育事業	学青級	みんなの会	4.14～2.23	22回	671人	第一小学校ミーティングルーム他
	国際交流	不思議な国ネパール	11.3～11.24	4回	80人	緑分館
	交流講座	生活日本語教室ボランティアスタッフ養成講座	8.31～1.25	5回	170人	緑分館
		生活日本語教室	毎土曜日	39回	1,242人	緑分館他
	若者コーナー	若者による自主講座 はじめての家具職人3～切る、組む、磨く～	6.3	1回	14人	貫井北分館
		世代間交流の推進 きたまち“和”体験 はじめての茶道・華道	7.30	2回	32人	貫井北分館
		世代間交流の推進 サマー・ロビー・コンサート	7.31	1回	約30人	貫井北分館
		若者コーナーの運営と活用 はじめてのマンガイラスト講座	8.1	1回	16人	貫井北分館
		若者コーナーの運営と活用 こがねいの若者の森と居場所づくり	8.2・8.3	2回	18人	貫井北分館他
		若者による自主講座 法政大学小金井将棋部が教える将棋体験教室	8.8	1回	16人	貫井北分館
		世代間交流の推進 きたまちキッチン パティシエのお菓子教室	8.19・8.26	2回	32人	貫井北分館
		環境づくり 文化祭・学園祭ポスター掲示	8.19～12.1	16機関	—	貫井北分館
		若者による自主講座 気象予報士・防災士 平井信行さんのわくわく授業	11.24	1回	50人	貫井北分館
		世代間交流の推進 親子料理教室 ～冬野菜をつかったクリスマスプレート～	11.30・12.1	2回	34人	貫井北分館
		若者による自主講座 農工大落研が教える落語体験会	2.2	1回	11人	貫井北分館
		世代間交流の推進 スプリング・ロビー・コンサート	2.5	1回	約40人	貫井北分館
		進路就活講座 新しい農ライフ 都市農業のすすめ	2.9	1回	13人	貫井北分館
	図書館貫井北分室・公民館貫井北分館連携事業 若者による自主講座 哲学対話～じっくりテツガクする時間～	2.15	1回	13人	貫井北分館	
	成人教育事業	子ども講座	あなたは大切にされていますか？～私がわたしであるために～	5.30～7.4	5回	172人
高齢者学級		生きがい広場	5.14～12.24	15回	522人	本館他
		けやき学級	5.22～11.13	20回	636人	貫井南分館他
		くりのみ学級	5.17～12.13	18回	569人	東分館他
		みどり・朴の樹学級	5.8～12.11	15回	538人	緑分館他
		はなみずき学級	5.8～12.11	15回	496人	貫井北分館他
市民アカデミー		市民アカデミー（春期）	5.15～7.3	8回	398人	貫井北分館
		市民アカデミー（秋期）	9.8～10.27	8回	169人	貫井南分館

成人教育事業	市民講座	認知症カフェぬくいきた	4.1～2.20	22回	360人	貫井北分館
		平成をふりかえる～映像から残された課題を考える～	5.8～5.29	4回	148人	東分館
		介護者サポーター講座	5.9～6.13	5回	86人	貫井北分館
		親子で社会科見学	8.21	1回	19人	貫井南分館他
		夏休み！親子で考えるお金のしくみ	8.30・9.1	2回	45人	本館
		家族でできる身近な防災を考えよう	9.13・9.20	2回	18人	貫井南分館他
		ゼロから学ぶSDGs～地球を守るための17の共通目標を考える～	9.24～11.12	4回	96人	東分館
		多摩地域とスタジオジブリ～映像の中で見る多摩地域～	9.28・10.20	2回	45人	緑分館
		「江戸名所図会」の挿絵の湧水を巡る	10.2～10.16	3回	56人	本館他
		地域課題・研究講座 小金井と水～水の恵みを再考～	10.3～10.24	3回	39人	東分館他
		秋のランチBOX作り&まちかどコンサート	10.27	1回	65人	緑分館
		冬を元気にのりきる温活のススメ	11.30	1回	29人	本館
		関東の名城を知る～小机城跡と鉢形城跡～	11.14～12.12	3回	47人	東分館他
		器具を使わず筋トレ	11.30・12.7	2回	13人	貫井南分館
		電子マネーやキャッシュレス決済を知る	1.10～1.31	4回	69人	貫井北分館
		多文化共生とは？～グローバル社会での外国人と共存するには～	1.23・1.30	2回	37人	東分館
	写真で見る小金井の今・昔～古きを訪ね、新しきを知る～	2.15	1回	24人	緑分館	
	成人学校	近未来の日本の技術	9.7～9.21	3回	87人	緑分館
		100年後の地球に引き継ぐ環境問題	12.7～12.21	3回	92人	本館
		共働夢農園「野菜作りコース」	4.4～2.20	41回	837人	共働夢農園他
		江戸野菜に親しもう	4.8～2.17	40回	802人	貫井南分館他
		菜園教室	4.10～2.19	45回	843人	ふれあい農園
		かるーい粘土でデコレーションPART1 ～子どもも大人も楽しく作れるお花のミニフレーム	4.19	1回	10人	貫井南分館
		共働夢農園「親子コース・とうもろこし作り」	4.20～7.6	6回	115人	共働夢農園他
		子ども・子育て支援 おうちでできるボディコンディショニング	5.20	1回	5人	貫井北分館
		庭木剪定入門	5.13～6.17	6回	110人	緑分館他
		書に親しむ	5.14～7.23	6回	63人	貫井南分館
		ハーブ教室～寄せ植えて楽しむキッチンハーブ～	5.23～7.4	4回	92人	緑分館
作家たちが見た、1964年の東京オリンピック ～世紀の祭典はいかに描かれたか～		6.6～7.4	4回	103人	東分館	
子ども・子育て支援 親子のコミュニケーション力アップ講座	6.10・6.24	2回	27人	貫井北分館		
押し花アートの世界へ	6.27	1回	15人	貫井南分館		
子ども・子育て支援 お父さんといっしょに遊ぼう！	7.7	1回	11人	貫井北分館		
かるーい粘土でデコレーションPART2 ～子どもも大人も楽しく作れる貝殻モチーフのリース	7.26	1回	15人	貫井南分館		
親子対象講座 コズミックカレッジ ～星空案内人による宇宙のお話と工作会～	7.27	1回	14人	東分館		
きたまちセンターの花サポーター講座	9.4～2.5	7回	89人	貫井北分館他		

成人 学 校	健康・交流づくり講座 走れる裸足感覚サンダル・ワラーチを作ろう！	9.7	1回	10人	東分館
	まだ間に合う！ラグビー観戦を楽しもう！ はじめてのラグビー ワンポイント講座	9.7	1回	11人	貫井北分館
	子ども・子育て支援 子育てパパの筋トレ講座	9.8	1回	8人	貫井北分館
	健康づくり講座 ウォーキングをはじめよう	9.14～1.11	8回	128人	貫井北分館他
	ペットと幸せに暮らすために	9.7～10.20	5回	52人	本館他
	子育て世代対象講座 可愛くて美味しい！ 子どもがよろこぶパンダの飾り巻き寿司レッスン	9.25	1回	14人	東分館
	地域研究講座 見て聞いて知る無形民俗文化財ー小金井ばやし講演会	11.1	1回	23人	貫井北分館
	かるーい粘土でデコレーションPART3 ～子どもも大人も楽しく作れるクリスマスリース	11.30	1回	12人	貫井南分館
	そば打ち体験	11.8	1回	22人	貫井南分館
	子ども・子育て支援 1歳前後のベビーとママヨガ	11.8～11.22	3回	52人	貫井北分館
	子ども・子育て支援 思春期の子どもとのコミュニケーション講座	11.17・11.24	2回	17人	貫井北分館
	地域研究講座 オリジナル御朱印帳を作って小金井神社を訪ねる	11.17・12.8	2回	15人	貫井北分館他
	マイクロバスで行くそば打ち体験！ ～本場群馬県邑楽町を訪ねて～	12.4	1回	17人	群馬県邑楽町
	子育て世代対象講座 子育てママの、私をリセットするお灸	12.5	1回	14人	東分館
	健康づくり講座 体にやさしい発酵食品① みそまる（即席みそ汁）づくりとランチ会	12.6	1回	11人	貫井北分館
	健康づくり講座 はじめてのスポーツ吹矢	1.22・1.29	2回	40人	貫井北分館
	日本経済の今そしてこれから	1.24・2.7	2回	42人	東分館
	防災クッキング” ポリパン®” ～誰でも簡単！ポリ袋でパン作り～	2.7	1回	20人	貫井南分館
	健康づくり講座 体にやさしい発酵食品② てまえ味噌づくり	2.8	1回	9人	貫井北分館
	日本の世界遺産を知る～百舌鳥・古市古墳群～	2.14	1回	31人	東分館
編んで脳トレ！布ぞうり講座	2.19	1回	8人	貫井南分館	
ファミリーコンサート～春を呼ぶギターとマンドリンの調べ～	2.21	1回	25人	東分館	
男女 共同 参 画 講 座	きたまち保育サポーターによる保育	5.20～2.9	17回	100人	全館
	第4回きたまち保育サポーター講座	9.2～10.28	6回	66人	貫井北分館
	歴史を作った女性たち～ココ・シャネルと津田梅子の生涯～	9.12・9.19	2回	58人	東分館
	孫・ママ・パパとの関わり方を考える孫育て講座	11.12	1回	9人	貫井北分館
連 携 事 業	図書館貫井北分室・公民館貫井北分館連携事業 きたまちYAサポーター・きたまちYAひろば	5.19～12.15	5回	23人	貫井北分館
	図書館貫井北分室・公民館貫井北分館連携事業 「こども哲学～子供だって哲学者！」	8.5～2.6	4回	43人	貫井北分館
	図書館貫井北分室・公民館貫井北分館連携事業 第17回ビブリオバトル	8.10	1回	—	貫井北分館
	地域の芸術文化活動支援 はたおり教室～むかしからの高機をつかった伝統裂き織体験	8.29～9.1	3回	17人	文化財センター
	図書館貫井北分室・公民館貫井北分館連携事業 いのちの電話を知っていますか？いのちの電話の成り立ちと実践を知る	9.14	1回	16人	貫井北分館
	図書館貫井北分室・公民館貫井北分館連携事業 活版印刷 きたまち堂～バレンタインカードとマイ・ノートづくり～	1.26	1回	15人	貫井北分館
	図書館貫井北分室・公民館貫井北分館連携事業 第18回ビブリオバトル	2.1	1回	—	貫井北分館
陶 芸 入 門	陶芸入門教室	9.5～11.28	13回	203人	緑分館
	陶芸入門教室	10.18～12.20	6回	83人	貫井北分館

文化活動事業	利用団体のつどい	第36回貫井南センターまつり	5.11・5.12	2日間	約400人	貫井南分館	
		第37回公民館本館まつり	5.11 5.25・5.26	3日間	約600人	本館	
		第28回緑センターまつり	5.31～6.2	3日間	約900人	緑分館	
		第32回東センターまつり	7.5～7.7	3日間	約1,500人	東分館	
	の音楽鑑賞 つどいの	オペラって楽しい! Vol.6 ～モーツァルトの世界・魔笛～	8.3	1回	346人	緑分館	
	地域の芸術文化活動支援 はたおり教室～むかしからの高機をつかった伝統裂き織体験	8.29～9.1	3回	17人	文化財センター		
市民がつくる自主講座	一般部門	篆刻をはじめましょう	11.6～11.27	4回	37人	緑分館	
		江戸時代を代表する芸能と文学	11.22・12.13	2回	46人	貫井北分館	
		武蔵野を語る vol.1「武蔵野デモクラシー」、vol.2「古地図に見る武蔵野」	11.27・12.22	2回	86人	貫井北分館	
		すくすくガーデン「親子で学ぶタネをまこう」	12.1・12.7	2回	33人	貫井北分館	
		琉球・沖縄に出会う連続講座	12.14～2.15	3回	150人	貫井北分館	
		パラリンピック種目「ボッチャを楽しもう!」	12.20・1.24	2回	48人	緑分館他	
		みんなで市歌を歌ってみよう	1.20	1回	45人	貫井南分館	
		オリンピアを囲むゆるカフェへの招待	2.1	1回	16人	本館	
		今、「道徳」の事業はどうなっているの?	2.8	1回	35人	本館	
	男女共同参画部門	ドイツ・スウェーデンの子ども達の話	11.9・11.16	2回	42人	本館	
		対話を大切にする国デンマークで学生が学んだこと	11.12	1回	8人	本館	
		子育て 仕事 保育園えらび	11.26	1回	8人	本館	
		子育て中の家庭のための家事と家計の講座	11.28・2.6	2回	24人	緑分館他	
		これいいね!日本の食卓	12.4～12.16	3回	55人	緑分館	
		小金井の街から知ろう変えよう「女性と子どもの生きづらさ」	12.15・2.9	2回	53人	貫井北分館	
		ココロと身体で感じる子育て	2.13・2.20	2回	37人	貫井北分館	
	視聴覚ライブラリー事業	市民映画会	530回 わたしは、ダニエル・ブレイク	4.20	2回	81人	貫井北分館
			531回 世界でいちばんのイチゴミルクのつくり方	6.15	2回	50人	貫井北分館
			532回 世界の果ての通学路	8.17	2回	91人	貫井北分館
			533回 人生フルーツ	10.19	2回	120人	貫井北分館
534回 ゴースト ニューヨークの幻			12.21	2回	37人	貫井北分館	
535回 葉 (SHIORI)			2.15	2回	55人	貫井北分館	
計				12回	647人	貫井北分館	
ITサポートセンター		毎週水曜・日曜	84回	937人	全館		

5 月刊こうみんかんの発行

名称	月刊 こうみんかん	発行部数	4,000部
体裁	A4版・4ページ		
配布先	公民館、教育委員会、社会教育委員、公民館運営審議会委員、公民館企画実行委員、小中学校、市議会議員、回覧を希望する町会・自治会等		

6 視聴覚ライブラリー

視聴覚教材・機材貸出件数

教材・機材名		件数
16ミリフィルム	学 校 教 育	0
	社 会 教 育	1
ビデオテープ	学 校 教 育	0
	社 会 教 育	2
16ミリフィルム映写機		1
スライド映写機		0
ワイアレスアンプ		6
OHP		0
DVDデッキ		5
スクリーン		9
暗幕		2
データプロジェクター		19
実物投影機		0
ビデオデッキ		5
ブルーレイデッキ		0

7 令和元年度 公民館利用統計

1 各館利用状況(野外施設等を除く)

(1) 本館

平成31年4月～令和2年3月

	一般利用	主催事業	行政使用	合計	開館日数	利用可能 時間数	利用率
合計	7,849 時間	464 時間	41 時間	8,354 時間	328 日	13,083 時間	63.85 %
	2,291 件	89 件	10 件	2,390 件			
	29,821 人	2,120 人	57 人	31,998 人			

(2) 貫井南分館

平成31年4月～令和2年3月

	一般利用	主催事業	行政使用	合計	開館日数	利用可能 時間数	利用率
合計	12,310 時間	611 時間	1,577 時間	14,498 時間	329 日	26,244 時間	55.24 %
	2,550 件	74 件	198 件	2,822 件			
	33,848 人	2,632 人	553 人	37,033 人			

(3) 東分館・東町集会所

平成31年4月～令和2年3月

	一般利用	主催事業	行政使用	合計	開館日数	利用可能 時間数	利用率
合計	20,977 時間	2,101 時間	149 時間	23,227 時間	330 日	35,300 時間	65.80 %
	4,531 件	208 件	40 件	4,779 件			
	56,770 人	6,187 人	736 人	63,693 人			

(4) 緑分館(野外施設を除く)

平成31年4月～令和2年3月

	一般利用	主催事業	行政使用	合計	開館日数	利用可能 時間数	利用率
合計	22,076 時間	2,817 時間	2,528 時間	27,421 時間	330 日	52,470 時間	52.26 %
	5,600 件	324 件	246 件	6,170 件			
	66,800 人	11,079 人	5,274 人	83,153 人			

(5) 貫井北分館

平成31年4月～令和2年3月

	一般利用	主催事業	行政使用	合計	開館日数	利用可能 時間数	利用率
合計	25,852 時間	3,196 時間	272 時間	29,320 時間	330 日	46,860 時間	62.57 %
	6,498 件	568 件	68 件	7,134 件			
	62,978 人	8,683 人	779 人	72,440 人			

2 野外施設等

(1) 緑分館 テニスコート

平成31年4月～令和元年12月(1月～3月は冬期休場)

	一般利用	主催事業	行政使用	合計	開場日数	利用可能 件数	利用率
合計	450 件 2,319 人	0 件 0 人	0 件 0 人	450 件 2,319 人	253 日	992 件	45.36 %

(2) 緑分館 野外調理場

平成31年4月～令和2年3月(注:1)

	一般利用	主催事業	行政使用	合計	開館日数	利用可能 件数	利用率
合計	147 件 3,242 人	1 件 24 人	1 件 2 人	149 件 3,268 人	330 日	322 件	46.27 %

注:1 公共施設予約システム対象外につき前年同様の統計で処理  
(利用件数を利用可能件数で除して計算する。)

(3) 緑分館 宿泊

平成31年4月～令和2年3月(注:1)

	一般利用	主催事業	行政使用	合計	開館日数	利用可能 件数	利用率
合計	6 件 189 人	1 件 40 人	1 件 21 人	8 件 250 人	330 日	236 件	3.39 %

注:1 公共施設予約システム対象外につき前年同様の統計で処理  
(利用件数を利用可能件数で除して計算する。)





# 議 会 事 務 局

庶 務 調 査 係  
議 事 係



## 第1 庶務調査係

### 1 議長会関係 (単位：回)

名 称	出席回数
全国市議会議長会	3
関東市議会議長会	3
東京都市議会議長会	12
東京都市議会事務局長連絡会議	6

### 2 研修関係 (単位：回)

名 称	参加回数
議長研修	0
議員研修	3
事務局職員研修	13

### 3 議員

#### (1) 議員数 (単位：人)

議員数	1.1～10.31	11.1～11.8	11.9～12.8	12.9以降
条例定数	24	24	24	24
現員	24	23	22	24

#### (2) 党派所属別議員数 (単位：人)

所 属	人 数			
	1.1～10.31	11.1～11.8	11.9～12.8	12.9以降
無所属	9	9	9	10
自由民主党	4	3	3	4
日本共産党	4	4	3	3
公明党	4	4	4	4
立憲民主党	2	2	2	2
生活者ネットワーク	1	1	1	1

#### (3) 議長及び副議長

	1.1～11.8	11.11以降
議長	五十嵐京子	五十嵐京子
副議長	森戸 洋子	板倉 真也

#### 4 委員会

##### (1) 常任委員会 (単位：人)

番号	委員会名	定数	現員
1	総務企画委員会	8	8
2	厚生文教委員会	8	8
3	建設環境委員会	8	8

##### (2) 議会運営委員会 (単位：人)

番号	委員会名	定数	現員
4	議会運営委員会	8	8

##### (3) 特別委員会 (単位：人)

番号	委員会名	委員数	設置年月日	消滅年月日
5	予算特別委員会	23	31. 2. 22	31. 3. 26
6	予算特別委員会	13	31. 5. 31	元. 6. 24
7	庁舎及び福祉会館建設等調査特別委員会	12	29. 6. 12	
8	行財政改革推進調査特別委員会	11	29. 6. 12	
9	決算特別委員会	23	元. 9. 2	元. 11. 29
10	予算特別委員会	13	元. 9. 3	元. 9. 26
11	予算特別委員会	13	元. 11. 1	元. 11. 29

##### (4) 広報協議会 (単位：人)

番号	委員会名	委員数				設置年月日	消滅年月日
		1.1～ 10.31	11.1～ 11.8	11.9～ 12.23	12.24 以降		
12	広報協議会	15	14	13	14	27. 6. 23	

番号	委員会名	氏名
1	総務企画委員会	1. 1～5. 14
		◎小林正樹 ○板倉真也 鈴木成夫 沖浦あつし 河野律子 五十嵐京子 宮下 誠 渡辺大三
		5. 15～10. 31
		◎村山ひでき ○片山 薫 鈴木成夫 湯沢綾子 河野律子 たゆ久貴 宮下 誠 渡辺大三
		11. 1～12. 23
		◎村山ひでき ○片山 薫 鈴木成夫 湯沢綾子 たゆ久貴 宮下 誠 渡辺大三
		12. 24以降
◎村山ひでき ○片山 薫 清水がく 鈴木成夫 湯沢綾子 たゆ久貴 宮下 誠 渡辺大三		
2	厚生文教委員会	1. 1～5. 14
		◎水上洋志 ○田頭祐子 岸田正義 白井 亨 片山 薫 遠藤百合子 紀 由紀子 森戸洋子
		5. 15～11. 8
		◎紀 由紀子 ○沖浦あつし 白井 亨 坂井えつ子 渡辺ふき子 田頭祐子 五十嵐京子 森戸洋子
		11. 9～12. 23
		◎紀 由紀子 ○沖浦あつし 白井 亨 坂井えつ子 渡辺ふき子 田頭祐子 五十嵐京子
		12. 24以降
◎紀 由紀子 ○沖浦あつし 白井 亨 坂井えつ子 渡辺ふき子 田頭祐子 五十嵐京子 水上洋志		
3	建設環境委員会	1. 1～5. 14
		◎村山ひでき ○湯沢綾子 吹春やすたか 坂井えつ子 渡辺ふき子 斎藤康夫 たゆ久貴 篠原ひろし
		5. 15～11. 10
		◎板倉真也 ○吹春やすたか 岸田正義 小林正樹 斎藤康夫 水上洋志 遠藤百合子 篠原ひろし
		11. 11～12. 23
		◎斎藤康夫 ○吹春やすたか 岸田正義 小林正樹 水上洋志 遠藤百合子 篠原ひろし 板倉真也
		12. 24以降
◎斎藤康夫 ○吹春やすたか 岸田正義 水谷たかこ 小林正樹 遠藤百合子 篠原ひろし 板倉真也		

番号	委員会名	氏名
4	議会運営委員会	1. 1～5. 14
		◎渡辺大三 ○宮下 誠 吹春やすたか 村山ひでき 白井 亨 片山 薫 河野律子 水上洋志
		5. 15～11. 1
		◎小林正樹 ○岸田正義 吹春やすたか 坂井えつ子 湯沢綾子 斎藤康夫 水上洋志
		11. 2～12. 23
		◎小林正樹 ○岸田正義 吹春やすたか 坂井えつ子 斎藤康夫 水上洋志
		12. 24以降
◎小林正樹 ○岸田正義 水谷たかこ 坂井えつ子 吹春やすたか 斎藤康夫 遠藤百合子 水上洋志		

12	広報協議会	1. 1～5. 14
		◎白井 亨 ○小林正樹 吹春やすたか 鈴木成夫 沖浦あつし 片山 薫 坂井えつ子 斎藤康夫 田頭祐子 水上 洋志 たゆ久貴 遠藤百合子 紀 由紀子 篠原ひろし 渡辺大三
		5. 15～10. 31
		◎渡辺大三 ○たゆ久貴 吹春やすたか 村山ひでき 岸田正義 白井 亨 片山 薫 坂井えつ子 河野律子 渡辺ふき子 小林正樹 斎藤康夫 田頭祐子 篠原ひろし 森戸 洋子
		11. 1～11. 8
		◎渡辺大三 ○たゆ久貴 吹春やすたか 村山ひでき 岸田正義 白井 亨 片山 薫 坂井えつ子 渡辺ふき子 小林正樹 斎藤康夫 田頭祐子 篠原ひろし 森戸洋子
		11. 9～12. 23
◎渡辺大三 ○たゆ久貴 吹春やすたか 村山ひでき 岸田正義 白井 亨 片山 薫 坂井えつ子 渡辺ふき子 小林正樹 斎藤康夫 田頭祐子 篠原ひろし		

12	広報協議会	12.24以降			
		◎渡辺大三	○たゆ久貴	清水 かく	村山ひでき
		岸田正義	白井 亨	坂井えつ子	吹春やすたか
		渡辺ふき子	小林正樹	斎藤康夫	田頭祐子
		片山 薫	篠原ひろし		

番号5から11までの委員氏名

◎委員長 ○副委員長

番号	委員会名	氏 名			
5	予算特別委員会	◎白井 亨	○沖浦あつし	吹春やすたか	村山ひでき
		鈴木成夫	岸田正義	片山 薫	坂井えつ子
		湯沢綾子	河野律子	渡辺ふき子	小林正樹
		斎藤康夫	田頭祐子	水上洋志	たゆ久貴
		遠藤百合子	紀 由紀子	宮下 誠	篠原ひろし
		渡辺大三	板倉真也		
6	予算特別委員会	◎吹春やすたか	○板倉真也	岸田正義	沖浦あつし
		片山 薫	湯沢綾子	渡辺ふき子	斎藤康夫
		田頭祐子	遠藤百合子	紀 由紀子	篠原ひろし
		森戸洋子			
7	庁舎及び福祉会館建設等調査特別委員会	1. 1～5. 14			
		◎鈴木成夫	○遠藤百合子	村山ひでき	沖浦あつし
		片山 薫	河野律子	渡辺ふき子	田頭祐子
		水上洋志	紀 由紀子	渡辺大三	森戸洋子
		5. 15～11. 8			
		◎白井 亨	○渡辺ふき子	吹春やすたか	村山ひでき
		鈴木成夫	坂井えつ子	湯沢綾子	小林正樹
		斎藤康夫	たゆ久貴	篠原ひろし	森戸洋子
11. 9～12. 23					
◎白井 亨	○渡辺ふき子	吹春やすたか	村山ひでき		
鈴木成夫	坂井えつ子	湯沢綾子	小林正樹		
斎藤康夫	たゆ久貴	篠原ひろし			
12. 24以降					
◎白井 亨	○渡辺ふき子	吹春やすたか	村山ひでき		
鈴木成夫	坂井えつ子	湯沢綾子	小林正樹		
斎藤康夫	たゆ久貴	篠原ひろし	板倉真也		

番号	委員会名	氏名
8	行財政改革推進 調査特別委員会	1. 1～5. 14
		◎宮下 誠 ○坂井えつ子 吹春やすたか 岸田正義 白井 亨 湯沢綾子 小林正樹 斎藤康夫 たゆ久貴 篠原ひろし 板倉真也
		5. 15～10. 31
		◎遠藤百合子 ○水上洋志 岸田正義 沖浦あつし 片山 薫 河野律子 田頭祐子 紀由紀子 宮下 誠 渡辺大三 板倉真也
		11. 1～12. 23
		◎遠藤百合子 ○水上洋志 岸田正義 沖浦あつし 片山 薫 田頭祐子 紀由紀子 宮下 誠 渡辺大三 板倉真也
		12. 24以降
◎遠藤百合子 ○水上洋志 清水がく 岸田正義 沖浦あつし 水谷たかこ 田頭祐子 片山 薫 紀由紀子 宮下 誠 渡辺大三		
9	決算特別委員会	◎岸田正義 ○板倉真也 吹春やすたか 村山ひでき 鈴木成夫 沖浦あつし 白井 亨 片山 薫 坂井えつ子 湯沢綾子 河野律子 渡辺ふき子 小林正樹 斎藤康夫 田頭祐子 水上洋志 たゆ久貴 遠藤百合子 紀由紀子 宮下 誠 篠原ひろし 渡辺大三 森戸洋子
10	予算特別委員会	◎坂井えつ子 ○宮下 誠 吹春やすたか 村山ひでき 鈴木成夫 白井 亨 湯沢綾子 小林正樹 水上洋志 たゆ久貴 遠藤百合子 渡辺大三
11	予算特別委員会	◎遠藤百合子 ○沖浦あつし 吹春やすたか 岸田正義 片山 薫 渡辺ふき子 斎藤康夫 田頭祐子 たゆ久貴 紀由紀子 篠原ひろし 板倉真也



5 議会選出各種委員

(1) 1. 1から5. 14まで

(単位：人)

区 分		人数	氏 名
市 関 係	監 査 委 員	1	紀 由紀子
	青少年問題協議会委員	5	吹春やすたか 村山ひでき 白井 亨 渡辺ふき子 たゆ久貴
	交通安全推進協議会委員	1	渡辺大三
	民生委員推せん会委員	1	岸田正義
	市民健康づくり審議会委員	1	水上洋志
	国民健康保険運営協議会委員	4	片山 薫 渡辺ふき子 遠藤百合子 森戸洋子
	都市計画審議会委員	9	村山ひでき 沖浦あつし 湯沢綾子 河野律子 渡辺ふき子 小林正樹 斎藤康夫 田頭祐子 板倉真也
	消防団運営審議会委員	3	鈴木成夫 小林正樹 渡辺大三
	小金井市土地開発公社 評議員会評議員	16	吹春やすたか 鈴木成夫 岸田正義 沖浦あつし 白井 亨 坂井えつ子 渡辺ふき子 斎藤康夫 田頭祐子 水上洋志 たゆ久貴 五十嵐京子 遠藤百合子 宮下 誠 篠原ひろし 板倉真也
	空家等対策協議会委員	1	沖浦あつし
一 部 事 務 組 合	昭和病院企業団議会議員	2	宮下 誠 板倉真也
	湖南衛生組合議会議員	2	水上洋志 渡辺大三
	東京たま広域資源 循環組合議会議員	1	白井 亨
	東京都十一市競輪 事業組合議会議員	2	斎藤康夫 篠原ひろし
	東京都六市競艇 事業組合議会議員	2	斎藤康夫 篠原ひろし
	浅川清流環境組合議会議員	4	鈴木成夫 小林正樹 田頭祐子 遠藤百合子
そ の 他	東京都後期高齢者医療 広域連合議会議員	1	河野律子
	三多摩上下水及び道路 建設促進協議会委員	3	(第1委員会) 吹春やすたか (第2委員会) 田頭祐子 (第3委員会) 坂井えつ子

(2) 5. 15から10. 31まで

(単位：人)

区 分		人数	氏 名
市 関 係	監 査 委 員	1	篠原ひろし
	青少年問題協議会委員	5	白井 亨 片山 薫 湯沢綾子 紀 由紀子 板倉真也
	交通安全推進協議会委員	1	吹春やすたか
	民生委員推せん会委員	1	沖浦あつし
	市民健康づくり審議会委員	1	たゆ久貴
	国民健康保険運営協議会委員	4	渡辺ふき子 田頭祐子 たゆ久貴 遠藤百合子
	都市計画審議会委員	9	吹春やすたか 村山ひでき 白井 亨 渡辺ふき子 斎藤康夫 水上洋志 遠藤百合子 紀 由紀子 森戸洋子
	消防団運営審議会委員	3	鈴木成夫 河野律子 渡辺大三
	小金井市土地開発公社 評議員会 評議員	16	鈴木成夫 岸田正義 沖浦あつし 白井 亨 坂井えつ子 湯沢綾子 河野律子 斎藤康夫 田頭祐子 水上洋志 五十嵐京子 紀 由紀子 宮下 誠 篠原ひろし 渡辺大三 板倉真也
	空家等対策協議会委員	1	村山ひでき
一 部 事 務 組 合	昭和病院企業団議会議員	2	宮下 誠 板倉真也
	湖南衛生組合議会議員	2	坂井えつ子 水上洋志
	東京たま広域資源 循環組合議会議員	1	湯沢綾子
	東京都十一市競輪 事業組合議会議員	2	斎藤康夫 渡辺大三
	東京都六市競艇 事業組合議会議員	2	斎藤康夫 渡辺大三
	浅川清流環境組合議会議員	4	鈴木成夫 小林正樹 田頭祐子 遠藤百合子
そ の 他	東京都後期高齢者医療 広域連合議会議員	1	河野律子
	三多摩上下水及び道路 建設促進協議会委員	3	(第1委員会) 斎藤康夫 (第2委員会) 渡辺ふき子 (第3委員会) 坂井えつ子

(3) 11.1から11.8まで

(単位：人)

区 分		人数	氏 名
市 関 係	監 査 委 員	1	篠原ひろし
	青少年問題協議会委員	5	白井 亨 片山 薫 湯沢綾子 紀 由紀子 板倉真也
	交通安全推進協議会委員	1	吹春やすたか
	民生委員推せん会委員	1	沖浦あつし
	市民健康づくり審議会委員	1	たゆ久貴
	国民健康保険運営協議会委員	4	渡辺ふき子 田頭祐子 たゆ久貴 遠藤百合子
	都市計画審議会委員	9	吹春やすたか 村山ひでき 白井 亨 渡辺ふき子 斎藤康夫 水上洋志 遠藤百合子 紀 由紀子 森戸洋子
	消防団運営審議会委員	2	鈴木成夫 渡辺大三
	小金井市土地開発公社 評議員会評議員	15	鈴木成夫 岸田正義 沖浦あつし 白井 亨 坂井えつ子 湯沢綾子 斎藤康夫 田頭祐子 水上洋志 五十嵐京子 紀 由紀子 宮下 誠 篠原ひろし 渡辺大三 板倉真也
	空家等対策協議会委員	1	村山ひでき
一 部 事 務 組 合	昭和病院企業団議会議員	2	宮下 誠 板倉真也
	湖南衛生組合議会議員	2	坂井えつ子 水上洋志
	東京たま広域資源 循環組合議会議員	1	湯沢綾子
	東京都十一市競輪 事業組合議会議員	2	斎藤康夫 渡辺大三
	東京都六市競艇 事業組合議会議員	2	斎藤康夫 渡辺大三
	浅川清流環境組合議会議員	4	鈴木成夫 小林正樹 田頭祐子 遠藤百合子
そ の 他	東京都後期高齢者医療 広域連合議会議員	0	
	三多摩上下水及び道路 建設促進協議会委員	3	(第1委員会) 斎藤康夫 (第2委員会) 渡辺ふき子 (第3委員会) 坂井えつ子

(4) 11.9から12.23まで

(単位：人)

区 分		人数	氏 名
市 関 係	監 査 委 員	1	篠原ひろし
	青少年問題協議会委員	5	白井 亨 片山 薫 湯沢綾子 紀 由紀子 板倉真也
	交通安全推進協議会委員	1	吹春やすたか
	民生委員推せん会委員	1	沖浦あつし
	市民健康づくり審議会委員	1	たゆ久貴
	国民健康保険運営協議会委員	4	渡辺ふき子 田頭祐子 たゆ久貴 遠藤百合子
	都市計画審議会委員	8	吹春やすたか 村山ひでき 白井 亨 渡辺ふき子 斎藤康夫 水上洋志 遠藤百合子 紀 由紀子
	消防団運営審議会委員	2	鈴木成夫 渡辺大三
	小金井市土地開発公社 評議員会評議員	16	鈴木成夫 岸田正義 沖浦あつし 白井 亨 坂井えつ子 湯沢綾子 斎藤康夫 田頭祐子 水上洋志 五十嵐京子 紀 由紀子 宮下 誠 篠原ひろし 渡辺大三 板倉真也
	空家等対策協議会委員	1	村山ひでき
一 部 事 務 組 合	昭和病院企業団議会議員	2	宮下 誠 板倉真也
	湖南衛生組合議会議員	2	坂井えつ子 水上洋志
	東京たま広域資源 循環組合議会議員	1	湯沢綾子
	東京都十一市競輪 事業組合議会議員	2	斎藤康夫 渡辺大三
	東京都六市競艇 事業組合議会議員	2	斎藤康夫 渡辺大三
	浅川清流環境組合議会議員	4	鈴木成夫 小林正樹 田頭祐子 遠藤百合子
そ の 他	東京都後期高齢者医療 広域連合議会議員	0	
	三多摩上下水及び道路 建設促進協議会委員	3	(第1委員会) 斎藤康夫 (第2委員会) 渡辺ふき子 (第3委員会) 坂井えつ子

## (5) 12.24以降

(単位：人)

区 分		人数	氏 名
市 関 係	監 査 委 員	1	篠原ひろし
	青少年問題協議会委員	5	白井 亨 片山 薫 湯沢綾子 紀 由紀子 板倉真也
	交通安全推進協議会委員	1	吹春やすたか
	民生委員推せん会委員	1	沖浦あつし
	市民健康づくり審議会委員	1	たゆ久貴
	国民健康保険運営協議会委員	4	渡辺ふき子 田頭祐子 たゆ久貴 遠藤百合子
	都市計画審議会委員	9	清水がく 村山ひでき 白井 亨 吹春やすたか 渡辺ふき子 斎藤康夫 片山 薫 紀 由紀子 水上洋志
	消防団運営審議会委員	3	鈴木成夫 遠藤百合子 渡辺大三
	小金井市土地開発公社 評議員会評議員	16	鈴木成夫 岸田正義 沖浦あつし 白井 亨 水谷たかこ 坂井えつ子 湯沢綾子 斎藤康夫 田頭祐子 五十嵐京子 紀 由紀子 宮下 誠 篠原ひろし 渡辺大三 板倉真也 水上洋志
	空家等対策協議会委員	1	村山ひでき
一 部 事 務 組 合	昭和病院企業団議会議員	2	宮下 誠 板倉真也
	湖南衛生組合議会議員	2	坂井えつ子 水上洋志
	東京たま広域資源 循環組合議会議員	1	湯沢綾子
	東京都十一市競輪 事業組合議会議員	2	斎藤康夫 渡辺大三
	東京都六市競艇 事業組合議会議員	2	斎藤康夫 渡辺大三
	浅川清流環境組合議会議員	4	鈴木成夫 小林正樹 田頭祐子 遠藤百合子
そ の 他	東京都後期高齢者医療 広域連合議会議員	0	
	三多摩上下水及び道路 建設促進協議会委員	3	(第1委員会) 斎藤康夫 (第2委員会) 渡辺ふき子 (第3委員会) 坂井えつ子

## 第2 議事係

### 1 議会の会期及び会議日数・会議時間・傍聴者数

名称	会議名	会 期	会議日数	会議実時間	傍聴者数
定 例 会	第1回定例会	36日 (2.20~3.27)	10日	43:05	30人
	第2回定例会	25日 (5.31~6.24)	8日	27:54	17人
	第3回定例会	37日 (9.2~10.8)	10日	33:12	55人
	第4回定例会	30日 (11.1~11.30)	7日	12:58	8人
臨 時 会	第1回臨時会	1日 (5.15)	1日	1:16	0人
	第2回臨時会	2日 (12.24~12.25)	2日	2:16	6人
合 計		131日	38日	120:41	116人

### 2 委員会開催状況

委 員 会 名	回数(日数)	会議実時間	傍聴者数
総務企画委員会	11	22:51	64人
厚生文教委員会	12	55:20	40人
建設環境委員会	11	25:54	43人
議会運営委員会	38(28)	20:48	3人
予算特別委員会	18	72:22	22人
決算特別委員会	9	44:56	10人
庁舎及び福社会館建設等調査特別委員会	9	30:57	18人
行財政改革推進調査特別委員会	7	23:14	9人
合 計	115	296:22	209人

(注) 議会運営委員会のみ1日に複数回開催する必要があるため日数を表記。

3 一般・緊急質問

(単位：件)

会議名	定 例 会								臨時会	合 計		総計
	第1回		第2回		第3回		第4回		第2回	一般	緊急	
質問別	一般	緊急	一般	緊急	一般	緊急	一般	緊急	緊急	一般	緊急	
質問人員	22		23		22		18	1	3	85	4	89
質問件数	58		58		53		22	1	3	191	4	195

4 議決結果一覧

(1) 議案等

(単位：件)

区 分	件 数	議 決 の 態 様							
		原 案 可 決	修 正 可 決	否 決	撤 回	審 議 未 了	継 続 審 査		
市長 提出 案件	条 例	38	38						
	予 算	23	23						
	決 算	5	4		1				
	契 約	1	1						
	同 意	4	4						
	規 約								
	専 決	2	2						
	報 告	5	5						
	和 解	1	1						
	道 路	3	3						
	そ の 他	5	5						
小 計	87	86		1					
議員 提出 案件	条例・会議規則	6(1)	3		2				1(1)
	意 見 書	38	37		1				
	決 議	14	12		2				
	検 査 ・ 調 査	2	2						
	特別委員会設置								
	そ の 他								
小 計	60(1)	54		5				1(1)	
そ の 他	辞職許可等 (辞任・選任)	12	12						
	選 挙	8	8						
	そ の 他	5	5						
	小 計	25	25						
合 計	172(1)	165		6				1(1)	

(注) ( ) 内は平成30年以前からの継続件数で、( ) 外の数字に含まない。

## (2) 請願・陳情

(単位：件)

区 分	件 数	議 決 の 態 様						
		採 択	不採択	みなし 採 択	みなし 不採択	撤 回	審議未了 その他	継 続 審 査
請 願								
陳 情	46(22)	13(11)	16(9)			(1)	4(1)	13
計	46(22)	13(11)	16(9)			(1)	4(1)	13

(注) ( ) 内は平成 30 年以前からの継続件数で、( ) 外の数字に含まない。

「採択」には趣旨採択を含む。



5 定例会及び臨時会の付議案件一覧表

	番 号	件 名	付託委員会	議決月日	議決結果
平成30年 から の 継 続 審 査 案 件	議員案第69号	小金井市子どもの権利に関する条例の一部を改正する条例	厚生文教	11.30	継続審査
	29陳情第4号	新市庁舎の床面積縮減等による建築コスト削減等を求める陳情書	庁舎及び 福祉会館 建設等調査	2.20	不採択
	29陳情第11号	市庁舎の建設面積を縮減することにより、図書館本館の建設を進めることを求める陳情書	庁舎及び 福祉会館 建設等調査	2.20	不採択
	29陳情第12号	公民館本館を新福祉会館と併設する旨の議会意思の確定を求める陳情書	庁舎及び 福祉会館 建設等調査	3.27	審議未了
	29陳情第15号	公益財団法人小金井市体育協会への補助金の一部返還に関する陳情書	厚生文教	3.26	趣旨採択
	30陳情第14号	新庁舎の床面積の大幅増に反対し、コンパクトでコストダウンの建設を求める陳情書	庁舎及び 福祉会館 建設等調査	2.20	不採択
	30陳情第17号	庁舎建設予定地の大型樹木を保全し、小金井らしい緑豊かな庁舎とすることを求める陳情書 (その1)	庁舎及び 福祉会館 建設等調査	3.26	趣旨採択
	30陳情第18号	庁舎建設予定地の大型樹木を保全し、小金井らしい緑豊かな庁舎とすることを求める陳情書 (その2)	庁舎及び 福祉会館 建設等調査	3.26	趣旨採択
	30陳情第19号	庁舎建設予定地の大型樹木を保全し、小金井らしい緑豊かな庁舎とすることを求める陳情書 (その3)	庁舎及び 福祉会館 建設等調査	3.26	趣旨採択
	30陳情第20号	庁舎建設予定地の大型樹木を保全し、小金井らしい緑豊かな庁舎とすることを求める陳情書 (その4)	庁舎及び 福祉会館 建設等調査	3.26	趣旨採択
	30陳情第26号	小金井市の予算査定に関する調査及び財政援助団体の財務等の調査を求める陳情書	総務企画	3.26	不採択
	30陳情第27号	多くの市民が利用する福祉会館は、多くの職員がいる市庁舎の北側ではなく、採光や眺望の良い南面に建設することを求める陳情書	庁舎及び 福祉会館 建設等調査	3.26	不採択
	30陳情第28号	庁舎建設予定地北側（JR中央線高架下）からの道路の恒久的確保を求める陳情書	庁舎及び 福祉会館 建設等調査	2.20	採 択
	30陳情第29号	都において児童相談所・警察・学校などの連携・協力を進め、児童虐待防止対策の抜本強化・拡充するため意見書提出を求める陳情書	厚生文教	2.20	不採択
	30陳情第30号	東小金井駅北口駅前周辺に金融機関（郵便局）の誘致を求める陳情書	総務企画	3.26	趣旨採択
	30陳情第33号	市議の視察日当（日額2800円）を廃止し、「議会だより」フルカラー印刷化等の財源を捻出することを求める陳情書	議会運営	2.20	不採択
	30陳情第38号	福祉的視点から、相談者に寄り添った母子父子自立支援員・婦人相談員の相談体制の充実を求める陳情書	厚生文教	3.26	採 択
	30陳情第40号	市議会議員定数に関して、市民の意向調査を求める陳情書	議会運営	3.26	不採択

	番 号	件 名	付託委員会	議決月日	議決結果	
平成30年からの継続審査案件	30陳情第42号	小金井市のリサイクル事業所の継続をのぞむ陳情書	建設環境	3.26	趣旨採択	
	30陳情第43号	市の体育施設の自販機利益は市として収入し、市内スポーツ団体に平等に配分することを求める陳情書	厚生文教	3.26	趣旨採択	
	30陳情第44号	環境配慮型公共施設のモデルとなる「新庁舎・新福祉会館」（グリーン庁舎）の実現を求める陳情書	庁舎及び福祉会館建設等調査	3.26	不採択	
	30陳情第45号	国に対し、「幼児教育・保育の無償化に関する意見書の提出を求める」陳情書	厚生文教	2.20	採 択	
	30陳情第46号	ペンス副大統領ほか米国の文民要人が我が国入出国の際、在日米軍専用施設、横田飛行場等を使わないことを求める意見書提出陳情書	総務企画	2.20	撤 回	
			30陳情第46号ペンス副大統領ほか米国の文民要人が我が国入出国の際、在日米軍専用施設、横田飛行場等を使わないことを求める意見書提出陳情書の撤回		2.20	承 認
第1回定例会	報告第1号	小金井市土地開発公社の経営状況について		2.22	終 了	
	報告第2号	専決処分報告について		2.22	終 了	
	議案第1号	平成30年度小金井市一般会計補正予算（第7回）	予 算	3.26	原案可決	
	議案第2号	平成30年度小金井市国民健康保険特別会計補正予算（第3回）	予 算	3.26	原案可決	
	議案第3号	平成30年度小金井市下水道事業特別会計補正予算（第3回）	予 算	3.26	原案可決	
	議案第4号	平成30年度小金井市介護保険特別会計補正予算（第3回）	予 算	3.26	原案可決	
	議案第5号	平成30年度小金井市後期高齢者医療特別会計補正予算（第2回）	予 算	3.26	原案可決	
	議案第6号	平成31年度小金井市一般会計予算	予 算	3.26	原案可決	
			議案第6号平成31年度小金井市一般会計予算に対する組替え動議（たゆ久貴議員他3人）		3.26	否 決
	議案第7号	平成31年度小金井市国民健康保険特別会計予算	予 算	3.26	原案可決	
	議案第8号	平成31年度小金井市下水道事業特別会計予算	予 算	3.26	原案可決	
			議案第8号平成31年度小金井市下水道事業特別会計予算に対する組替え動議（たゆ久貴議員他3人）		3.26	否 決

	番 号	件 名	付託委員会	議決月日	議決結果
第 1 回	議案第9号	平成31年度小金井市介護保険特別会計予算	予 算	3.26	原案可決
	議案第10号	平成31年度小金井市後期高齢者医療特別会計予算	予 算	3.26	原案可決
	議案第11号	平成31年4月に小金井市長に支給する給料の特例に関する条例	総務企画	3.26	原案可決
	議案第12号	小金井市国民健康保険税条例の一部を改正する条例	厚生文教	3.26	原案可決
	議案第13号	小金井市地域福祉推進委員会条例	厚生文教	3.26	原案可決
	議案第14号	所得税法等の一部を改正する等の法律の施行に伴う関係条例の整理に関する条例	総務企画	3.26	原案可決
	議案第15号	小金井市学童保育所条例の一部を改正する条例	厚生文教	3.26	原案可決
	議案第16号	小金井市介護福祉条例の一部を改正する条例	厚生文教	3.26	原案可決
	議案第17号	小金井市環境配慮住宅型研修施設条例の一部を改正する条例	建設環境	3.26	原案可決
	議案第18号	小金井市下水道条例の一部を改正する条例	建設環境	3.26	原案可決
定	議案第19号	小金井市有料自転車駐車場条例の一部を改正する条例	建設環境	3.26	原案可決
	議案第20号	平成31年度小金井市一般会計補正予算（第1回）	予 算	3.26	原案可決
	議案第21号	副市長の選任に関し同意を求めることについて		3.26	同 意
例 会	議員案第1号	幼児教育・保育の無償化に関する意見書		3.4	原案可決
	議員案第2号	「小金井都市計画道路3・4・11号線」に関する意見交換会の継続を求める意見書		3.4	原案可決
	議員案第3号	原発事故避難者が困窮に陥らないため緊急の住宅支援を求める意見書		3.27	原案可決
	議員案第4号	毎月勤労統計調査統計不正問題の全容解明と責任の所在を明らかにすることを求める意見書		3.27	原案可決
	議員案第5号	沖縄県民投票の結果を尊重し、辺野古米軍基地建設の中止等を求める意見書		3.27	原案可決

	番 号	件 名	付託委員会	議決月日	議決結果
第 1 回 定 例 会	議員案第6号	食品ロス削減に向けての更なる取組を進めることを求める意見書		3.27	原案可決
	議員案第7号	妊婦が安心できる医療提供体制の充実と健康管理の推進を求める意見書		3.27	原案可決
	議員案第8号	UR賃貸住宅ストックの活用を求める意見書		3.27	原案可決
	議員案第9号	死刑制度の廃止を求める意見書		3.27	原案可決
	議員案第10号	厚生労働省の不適切統計問題に関し、徹底した原因究明と再発防止を行うことを求める意見書		3.27	原案可決
	議員案第11号	放課後児童支援員の資格及び配置に関する「従うべき基準」の堅持を求める意見書		3.27	原案可決
	議員案第12号	柔軟仕上げ剤等家庭用品に含まれる香料の成分表示や法規制の検討等を求める意見書		3.27	原案可決
	議員案第13号	選択的夫婦別姓制度について法制化を求める意見書		3.27	原案可決
	議員案第14号	消費税増税中止を求める意見書		3.27	原案可決
	議員案第15号	都市計画道路「小金井3・4・11号線」に関し、迅速な対応を求める決議		3.27	原案可決
	議員案第16号	議案第6号平成31年度小金井市一般会計予算に対する付帯決議		3.27	否 決
	議員案第17号	小金井市難病者福祉手当条例改正の際の、受給者数の過大な見積りについて、西岡市長に対し猛省と必要な対応の検討を求める決議		3.27	否 決
	議員案第18号	西岡市長に対し、公約不履行に関して市民と市議会へ真摯な説明と対応を求める決議		3.27	原案可決
	議員案第19号	小金井市国民健康保険加入者生活支援手当条例	厚生文教	9.26	否 決
	31陳情第1号	リサイクル事業所の継続と、不燃・粗大ごみ処理施設、資源物処理施設における高齢者、障がい者雇用の確保に対する陳情書	建設環境	3.26	趣旨採択
	31陳情第2号	同性パートナーシップの公的認証制度の導入を求める陳情書	総務企画	9.2	採 択
	31陳情第3号	選択的夫婦別姓制度について法制化を求める意見書を国に提出することを要望する陳情書	総務企画	3.26	採 択
	31陳情第4号	リサイクル事業所の存続を求め、廃止の場合のごみ増大量を明らかにすることを求める陳情書	建設環境	3.26	趣旨採択

	番 号	件 名	付託委員会	議決月日	議決結果
第 1 回 定 例 会	31陳情第5号	市庁舎と福祉会館の敷地内に大きな公園（広場）を確保することを求める陳情書	庁舎及び福祉会館建設等調査	9.26	不採択
	31陳情第6号	行財政改革のさらなる推進に向けて、事務事業評価シートの速やかな作成を求める陳情書	行財政改革推進調査	11.30	継続審査
	31陳情第7号	市議会の総務企画委員会で防災・減災・被災者支援に関する所管事務調査の常設を求める陳情書	総務企画	3.26	不採択
	31陳情第8号	小金井市道路新設問題に関する陳情書	建設環境	11.29	採 択
	31陳情第9号	国に対し「消費税増税中止を求める意見書」の提出を求める陳情書	総務企画	3.26	採 択
	31陳情第10号	小金井市議会平成30.11.19厚生文教委員会30陳情第35号に係る質疑における吏員による虚偽答弁を弾劾する陳情書	厚生文教	6.24	審議未了
	31陳情第11号	医療的ケア児とその家族に対するサポート体制拡充に対する陳情書	厚生文教	9.26	採 択
	31陳情第12号	衆参両院議会への意見書提出に関する陳情書	厚生文教	6.24	採 択
	31陳情第13号	介護保険料の特別徴収という年金天引きを弾劾する陳情書	厚生文教	6.24	不採択
			31陳情第13号介護保険料の特別徴収という年金天引きを弾劾する陳情書の訂正		5.31
第 1 回 臨 時 会	専第1号	専決処分の報告及び承認について (小金井市市税条例等の一部を改正する条例)		5.15	承 認
	専第2号	専決処分の報告及び承認について (小金井市都市計画税条例の一部を改正する条例)		5.15	承 認
		議長の辞職許可		5.15	許 可
		議長の選挙		5.15	選 挙
		副議長の辞職許可		5.15	許 可
		副議長の選挙		5.15	選 挙
		特別委員の辞任許可		5.15	許 可
	常任委員の選任		5.15	選 任	

	番 号	件 名	付託委員会	議決月日	議決結果	
第 1 回 臨 時 会		議会運営委員の選任		5.15	選 任	
		特別委員の選任		5.15	選 任	
		昭和病院企業団議会議員 2 人の選挙		5.15	選 挙	
		湖南衛生組合議会議員 2 人の選出		5.15	選 出	
		東京たま広域資源循環組合議会議員 1 人の選挙		5.15	選 挙	
		東京都十一市競輪事業組合議会議員 2 人の選挙		5.15	選 挙	
		東京都六市競艇事業組合議会議員 2 人の選挙		5.15	選 挙	
		浅川清流環境組合議会議員 4 人の選挙		5.15	選 挙	
		三多摩上下水及び道路建設促進協議会委員 3 人の選出		5.15	選 出	
		小金井市青少年問題協議会委員 5 人の指名		5.15	指 名	
		各種委員等の推せん		5.15	推せん	
		議案第 2 2 号	令和元年度小金井市一般会計補正予算（第 2 回）		5.15	原案可決
		議案第 2 3 号	固定資産評価員の選任に関し同意を求めることについて		5.15	同 意
		議案第 2 4 号	小金井市市税条例の一部を改正する条例		5.15	原案可決
		議案第 2 5 号	監査委員の選任に関し同意を求めることについて		5.15	同 意
		議員案第 2 0 号	小金井市議会運営委員会条例の一部を改正する条例		5.15	原案可決
	第 2 回 定 例 会	報告第 3 号	小金井市土地開発公社の経営状況について		5.31	終 了
		報告第 4 号	平成 3 0 年度小金井市情報公開条例及び小金井市個人情報保護条例の運用状況について		5.31	終 了

	番 号	件 名	付託委員会	議決月日	議決結果	
第 2 回	議案第26号	令和元年度小金井市一般会計補正予算（第3回）	予 算	6.24	原案可決	
	議案第27号	令和元年度小金井市下水道事業特別会計補正予算（第1回）	予 算	6.24	原案可決	
	議案第28号	小金井市市税条例の一部を改正する条例	総務企画	6.24	原案可決	
	議案第29号	小金井市災害弔慰金の支給等に関する条例の一部を改正する条例	総務企画	6.24	原案可決	
	議案第30号	小金井市放課後児童健全育成事業の設備及び運営に関する基準を定める条例の一部を改正する条例	厚生文教	6.24	原案可決	
	議案第31号	小金井市地区計画の区域内における建築物の制限に関する条例の一部を改正する条例	建設環境	6.24	原案可決	
	議案第32号	債権の放棄について	厚生文教	6.24	可 決	
		議案第32号債権の放棄について厚生文教委員会への再付託を求める動議		6.24	否 決	
		議案第33号	教育用パーソナルコンピュータ等の買入れについて		5.31	可 決
		議案第34号	小金井市特定教育・保育施設及び特定地域型保育事業の利用者負担に関する条例の一部を改正する条例	厚生文教	6.24	原案可決
定 例	議案第35号	小金井市総合体育館大規模改修工事（第1期）請負契約について		6.24	可 決	
	議員案第21号	議会改革に関する諸問題の調査		6.7	原案可決	
	議員案第22号	米国の未臨界核実験に抗議し、2度と行わないことを求める決議		6.7	原案可決	
	議員案第23号	小金井市議会議員定数条例の一部を改正する条例	議会運営	11.30	継続審査	
	議員案第24号	メタンハイドレートの実用化を求める意見書		6.24	原案可決	
	議員案第25号	「子どもの貧困対策の推進に関する法律」と「子供の貧困対策に関する大綱」の適正な見直しを求める意見書		6.24	原案可決	
	議員案第26号	放射線副読本の配布の見直しを求める意見書		6.24	原案可決	
	議員案第27号	石垣島への基地建設中止を求める意見書		6.24	原案可決	
	会					

	番 号	件 名	付託委員会	議決月日	議決結果
第 2 回	議員案第28号	国及び東京都に対して、学校体育館へのエアコン設置補助制度の拡充を求める意見書		6.24	原案可決
	議員案第29号	児童虐待防止対策の更なる強化を求める意見書		6.24	原案可決
	議員案第30号	信頼される政府統計を目指して更なる統計改革を求める意見書		6.24	原案可決
	議員案第31号	2020年に刑法の性犯罪規定の見直しを求める意見書		6.24	原案可決
	議員案第32号	ハラスメントを包括的に禁止する法整備を求める意見書		6.24	原案可決
	議員案第33号	F-35戦闘機墜落事故原因の究明及び今後の調達に対する見直しを求める意見書		6.24	原案可決
	議員案第34号	加齢性難聴者の補聴器購入に対する公的補助制度の創設を求める意見書		6.24	原案可決
	議員案第35号	精神障がい者に対する交通運賃割引制度の適用に関する意見書		6.24	原案可決
	議員案第36号	小金井市難病者福祉手当条例の一部を改正する条例	厚生文教	9.2	否 決
	議員案第37号	西岡市長に、東京都へ「都市計画道路3・4・11号線に関する意見交換会の継続開催」の働きかけを求める決議		6.24	原案可決
定	議員案第38号	移動支援給付金誤支給問題への対応に関し、西岡市長の責任を問う決議		6.24	原案可決
	31陳情第14号	審査請求人の行政不服審査法に基づく適法の審査請求を小金井市長が独自の理論で門前払いする行為を弾劾する陳情書	総務企画	6.24	審議未了
例	元陳情第15号	小金井市介護福祉条例11条において合計所得金額を課税標準額と読み替える改正の発議を小金井市議会に求める陳情書	厚生文教	6.24	審議未了
	元陳情第16号	国連の「沖縄県民は先住民族」とする勧告の撤回を求める意見書の採択を求める陳情書	総務企画	6.24	審議未了
	元陳情第17号	会計年度任用職員に関する定数条例の制定を求める陳情書	総務企画	9.26	不採択
	元陳情第18号	議会「ゆるキャラ」の活用による分かりやすい議会広報の実施を求める陳情書	議会運営	11.29	不採択
	元陳情第19号	庁舎建設にあたって十分な大きさの広場を確保することを求める陳情書	庁舎及び福祉会館建設等調査	9.26	不採択
会	元陳情第20号	厚生文教委員会の所管事項に関連して、「不当利得」解釈の妥当性の検証を求める陳情書	厚生文教	6.24	不採択



	番 号	件 名	付託委員会	議決月日	議決結果
第 2 回 定 例 会		元陳情第20号厚生文教委員会の所管事項に関連して、「不当利得」解釈の妥当性の検証を求める陳情書について厚生文教委員会への再付託を求める動議		6.24	否 決
	元陳情第21号	総務企画委員会の所管事項に関連して、「不当利得」解釈の妥当性の検証を求める陳情書	厚生文教	6.24	不採択
		元陳情第21号総務企画委員会の所管事項に関連して、「不当利得」解釈の妥当性の検証を求める陳情書について総務企画委員会への付託を求める動議		6.7	否 決
		元陳情第21号総務企画委員会の所管事項に関連して、「不当利得」解釈の妥当性の検証を求める陳情書について総務企画委員会への再付託を求める動議		6.24	否 決
	元陳情第22号	市議会主催の議会報告会を定例議会終了ごとに実施すること等を求める陳情書	議会運営	11.29	不採択
	元陳情第23号	天下の悪税である固定資産税を廃止すべしとする陳情書	総務企画	9.2	不採択
	元陳情第24号	公文書管理条例の制定を求める陳情書	総務企画	11.30	継続審査
	元陳情第25号	新庁舎の敷地利用計画（複数案）の絞り込みにおいて民意を反映させることを求める陳情書	庁舎及び 福祉会館 建設等調査	9.26	不採択
	元陳情第26号	自動車等の「武蔵野ナンバー」及び「デザインナンバー」導入に向けた検討を求める陳情書	総務企画	11.30	継続審査
第 3 回 定 例 会	報告第5号	平成30年度健全化判断比率及び資金不足比率について		9.3	終 了
	認第1号	平成30年度小金井市一般会計歳入歳出決算の認定について	決 算	11.29	不認定
	認第2号	平成30年度小金井市国民健康保険特別会計歳入歳出決算の認定について	決 算	11.29	認 定
	認第3号	平成30年度小金井市下水道事業特別会計歳入歳出決算の認定について	決 算	11.29	認 定
	認第4号	平成30年度小金井市介護保険特別会計歳入歳出決算の認定について	決 算	11.29	認 定
	認第5号	平成30年度小金井市後期高齢者医療特別会計歳入歳出決算の認定について	決 算	11.29	認 定
	議案第36号	令和元年度小金井市一般会計補正予算（第4回）	予 算	9.26	原案可決
		議案第36号令和元年度小金井市一般会計補正予算（第4回）に対する組替え動議（水上洋志議員他3人）		9.26	否 決

	番 号	件 名	付託委員会	議決月日	議決結果
第 3 回 定 例 会		議案第36号令和元年度小金井市一般会計補正予算(第4回)に対する組替え動議(白井亨議員他1人)		9.26	否 決
	議案第37号	令和元年度小金井市介護保険特別会計補正予算(第1回)	予 算	9.26	原案可決
	議案第38号	令和元年度小金井市後期高齢者医療特別会計補正予算(第1回)	予 算	9.26	原案可決
	議案第39号	固定資産評価審査委員会委員の選任に関し同意を求めることについて		9.2	同 意
	議案第40号	地方公務員法及び地方自治法の一部を改正する法律の施行に伴う関係条例の整備に関する条例	総務企画	9.26	原案可決
	議案第41号	小金井市会計年度任用職員の報酬、費用弁償及び期末手当に関する条例	総務企画	9.26	原案可決
		議案第41号小金井市会計年度任用職員の報酬、費用弁償及び期末手当に関する条例の訂正		9.24	承 認
	議案第42号	小金井市市税条例の一部を改正する条例	総務企画	9.26	原案可決
	議案第43号	小金井市特定教育・保育施設及び特定地域型保育事業の運営に関する基準を定める条例の一部を改正する条例	厚生文教	9.26	原案可決
	議案第44号	小金井市家庭的保育事業等の設備及び運営に関する基準を定める条例の一部を改正する条例	厚生文教	9.26	原案可決
	議案第45号	小金井市子ども・子育て支援法第87条の規定による過料に関する条例の一部を改正する条例	厚生文教	9.26	原案可決
	議案第46号	小金井市特定教育・保育施設及び特定地域型保育事業の利用者負担に関する条例の一部を改正する条例	厚生文教	9.26	原案可決
	議案第47号	小金井市私立幼稚園等園児保護者補助金の交付に関する条例の一部を改正する条例	厚生文教	9.26	原案可決
	議案第48号	小金井市学童保育所条例の一部を改正する条例	厚生文教	9.26	原案可決
	議案第49号	小金井市愛育手当条例の一部を改正する条例	厚生文教	9.26	原案可決
	議案第50号	小金井市印鑑条例の一部を改正する条例	総務企画	9.26	原案可決
	議案第51号	小金井市廃棄物の処理及び再利用の促進に関する条例の一部を改正する条例	建設環境	9.26	原案可決
	議案第52号	小金井都市計画事業東小金井駅北口土地区画整理事業施行規程を定める条例の一部を改正する条例	建設環境	9.26	原案可決

	番 号	件 名	付託委員会	議決月日	議決結果
第	議案第53号	小金井市消防団条例の一部を改正する条例	総務企画	9.26	原案可決
	議案第54号	市道路線の認定について	建設環境	9.26	可 決
	議案第55号	市道路線の変更について	建設環境	9.26	可 決
3	議案第56号	市道路線の廃止について	建設環境	9.26	可 決
	議案第57号	令和元年度小金井市一般会計補正予算（第5回）	予 算	9.26	原案可決
	議案第58号	賃料等増額請求事件に係る調停案の受諾について	総務企画	9.26	可 決
回	議案第59号	小金井市臨時職員の任用等に関する条例の一部を改正する条例		9.26	原案可決
	議案第60号	小金井市障害者福祉センター条例の一部を改正する条例		9.26	原案可決
	諮問第1号	人権擁護委員候補者の推薦について		9.2	異議ない旨の意見提出
定	議員案第39号	「減らない年金」制度の実現に関する意見書		9.26	原案可決
	議員案第40号	あおり運転の厳罰化を求める意見書		9.26	原案可決
	議員案第41号	高齢者の安全運転支援と移動手段の確保を求める意見書		9.26	原案可決
例	議員案第42号	太陽光発電の適切な導入に向けた制度設計と運用を求める意見書		9.26	原案可決
	議員案第43号	更なる介護保険制度の改定に反対する意見書		9.26	原案可決
	議員案第44号	女子差別撤廃条約選択議定書の速やかな批准を求める意見書		9.26	原案可決
会	議員案第45号	原発事故損害賠償請求権の時効延長を求める意見書		9.26	原案可決
	議員案第46号	「フランチャイズ取引適正化法（仮称）」の制定に関する意見書		9.26	原案可決
	議員案第48号	浴恩館西側敷地の取得に関して、早急な政策判断を求める決議		9.26	原案可決

	番 号	件 名	付託委員会	議決月日	議決結果
第	議員案第49号	西岡市長に、市議会の決議を重く受け止め、東京都へ「都市計画道路3・4・11号線の是非を議論できる場の設定」を求める決議		9.26	原案可決
	議員案第50号	ガバナンス（統治能力）が欠如し、コンプライアンス（法令遵守）意識に欠ける西岡市長に対する問責決議		10.8	原案可決
	元陳情第27号	市議会の虚偽答弁を弾劾する再陳情書	議会運営	9.26	不採択
3	元陳情第28号	緑中央通りへのガードレール・信号機設置を求める陳情書	建設環境	9.26	趣旨採択
	元陳情第29号	国民の参政権を不当制限する公職選挙法21条の改正を求める陳情書	総務企画	9.26	不採択
	元陳情第30号	小中学校体育館へのエアコン設置に関する陳情書	厚生文教	9.26	採 択
回	元陳情第31号	請願・陳情の審議未了の取扱を止めることを求める陳情書	議会運営	11.29	不採択
	元陳情第32号	都市計画道路小金井3・4・1号線及び3・4・11号線の計画及び概略設計に関する陳情書	建設環境	11.29	採 択
	元陳情第33号	本庁舎用地等の売却益で福祉会館の免震化や駐車場地下化の財源を生み出し、広場を確保することを求める陳情書	庁舎及び福祉会館建設等調査	9.26	不採択
定	元陳情第34号	財務会計ルールの全庁的な見直しと不祥事等非違行為があった際の危機管理の在り方の改善を求める陳情書	総務企画	11.30	継続審査
	元陳情第35号	浴恩館公園に隣接する土地の取得と有効利用を求める陳情書	総務企画	9.26	採 択
	元陳情第36号	（仮称）スポーツ振興審議会の設置を求める陳情書	厚生文教	11.30	継続審査
例	元陳情第37号	スポーツ関連3施設に設置されている自販機の収益の公平な分配を求める陳情書	厚生文教	11.30	継続審査
	元陳情第38号	（公財）小金井市体育協会理事による不正受給金返還の確認を求める陳情書	厚生文教	11.30	継続審査
	元陳情第39号	福祉的視点から、母子・父子自立支援員（兼婦人相談員）体制の充実と、非常勤化体制の検証を求める陳情書	厚生文教	11.30	継続審査
会	元陳情第40号	学務課職員による「任意の寄付」に返還請求権はなく、返還しないこと等を求める陳情書	厚生文教	11.29	不採択
	元陳情第41号	東小金井駅北口まちづくり事業用地の活用に向けて整備基金の創設を求める陳情書	総務企画	11.30	継続審査
定第4回		議会運営委員の辞任許可		11.1	許 可

	番 号	件 名	付託委員会	議決月日	議決結果
第		議員の辞職許可		11. 8	許 可
		副議長の選挙		11. 11	選 挙
	議案第 6 1 号	令和元年度小金井市一般会計補正予算（第 6 回）	予 算	11. 29	原案可決
	議案第 6 2 号	令和元年度小金井市国民健康保険特別会計補正予算（第 1 回）	予 算	11. 29	原案可決
4	議案第 6 3 号	令和元年度小金井市下水道事業特別会計補正予算（第 2 回）	予 算	11. 29	原案可決
	議案第 6 4 号	令和元年度小金井市介護保険特別会計補正予算（第 2 回）	予 算	11. 29	原案可決
	議案第 6 5 号	成年被後見人等の権利の制限に係る措置の適正化等を図るための関係法律の整備に関する法律の施行に伴う関係条例の整理に関する条例	総務企画	11. 29	原案可決
	議案第 6 6 号	小金井市手数料条例の一部を改正する条例	総務企画	11. 29	原案可決
回	議案第 6 7 号	小金井市特定教育・保育施設及び特定地域型保育事業の運営に関する基準を定める条例の一部を改正する条例	厚生文教	11. 29	原案可決
	議案第 6 8 号	小金井市道路占用条例の一部を改正する条例	建設環境	11. 29	原案可決
	議案第 6 9 号	小金井市立公園条例の一部を改正する条例	建設環境	11. 29	原案可決
	議案第 7 0 号	小金井市下水道条例の一部を改正する条例	建設環境	11. 29	原案可決
定	議案第 7 1 号	小金井市下水道事業の設置等に関する条例	建設環境	11. 29	原案可決
	議案第 7 2 号	小金井市民交流センターの指定管理者の指定について	総務企画	11. 29	可 決
	議案第 7 3 号	令和元年度小金井市一般会計補正予算（第 7 回）	予 算	11. 29	原案可決
	議案第 7 4 号	損害賠償の額を定め、和解することについて		11. 29	可 決
会	議員案第 5 1 号	小金井市議会運営委員会条例の一部を改正する条例		11. 1	原案可決
	議員案第 5 2 号	関西電力における、「原発マネー」還流疑惑の全容解明を求める意見書		11. 29	原案可決

	番 号	件 名	付託委員会	議決月日	議決結果
第 4 回 定 例 会	議員案第53号	教員の「1年単位の変形労働時間制」導入の中止を求める意見書		11.29	否 決
	議員案第54号	ゲノム編集技術など遺伝子操作技術の規制と表示を求める意見書		11.29	原案可決
	議員案第55号	再審法（刑事訴訟法の再審規定）の改正を求める意見書		11.29	原案可決
	議員案第56号	天皇陛下ご即位に当たっての賀詞決議		11.30	原案可決
	議員案第57号	西岡市長の公約違反と政策の迷走について厳しく責任を問う決議		11.30	原案可決
	議員案第58号	西岡市長やその関係者をめぐる一連の指摘について自ら真相を明らかにすることを求める決議		11.30	原案可決
	元陳情第42号	次世代を生きる市民の為の《行政サービスのあり方》についての陳情書	総務企画	11.30	継続審査
	元陳情第43号	天皇陛下御即位奉祝「賀詞」決議に関する陳情書	総務企画	11.29	採 択
	元陳情第44号	議員定数に関する公聴会の議論を踏まえ小金井市議会は市民意思の代弁者か判定者かまず明らかにしていただくこと等を求める陳情書	議会運営	11.30	継続審査
	元陳情第45号	平成29年市議会議員選挙で、立候補者が市の指定管理である施設の名簿を選挙活用した事が法令に照らし適正だったかの検証陳情書	総務企画	11.30	継続審査
元陳情第46号	都選管の収支報告書に記載されている寄附の事実解明を求める訴え陳情書	総務企画	11.30	継続審査	
第 2 回 臨 時 会		特別委員の辞任許可		12.24	許 可
		常任委員の選任		12.24	選 任
		議会運営委員の選任		12.24	選 任
		特別委員の選任		12.24	選 任
		各種委員等の推せん		12.24	推せん
	議員案第59号	小金井市議会運営委員会条例の一部を改正する条例		12.24	原案可決
	議員案第60号	平成29年市議会議員選挙立候補者による市内福祉施設の個人情報盗用事案について真相糾明を求める決議		12.25	原案可決

	番 号	件 名	付託委員会	議決月日	議決結果
臨第 時2 会回	議員案第61号	小金井市選挙管理委員会による不正な公職選挙 法解釈事件に係る監査請求について		12.25	原案可決

注) ※付託委員会の名称

総務企画：総務企画委員会  
 建設環境：建設環境委員会  
 予 算：予算特別委員会  
 庁舎及び福祉会館建設等調査：庁舎及び福祉会館建設等調査特別委員会  
 行財政改革推進調査：行財政改革推進調査特別委員会

厚生文教：厚生文教委員会  
 議会運営：議会運営委員会  
 決 算：決算特別委員会





# 選舉管理委員會事務局

選 舉 係



選挙管理委員会事務局

1 選挙管理委員会開催状況

(単位：件)

月 日	会	議 名	報告件数	審議件数
4.16	第5回	選挙管理委員会	1	3
5.21	第6回	同 上	1	2
6.3	第7回	同 上	1	8
6.18	第8回	同 上	1	13
6.27	第9回	同 上	1	4
7.3	第10回	同 上	1	7
7.4	第11回	同 上	2	1
7.10	第12回	同 上	0	1
7.16	第13回	同 上	0	1
7.18	第14回	同 上	0	3
7.20	第15回	同 上	0	2
7.20	第16回	同 上	0	1
7.21	第17回	同 上	2	1
7.22	第18回	同 上	1	0
8.20	第19回	同 上	1	3
9.2	第20回	同 上	2	7
9.17	第21回	同 上	1	6
10.15	第22回	同 上	1	2
11.1	第23回	同 上	3	2
11.19	第24回	同 上	5	17
11.30	第25回	同 上	2	5
12.1	第26回	同 上	1	5
12.1	第27回	同 上	1	4
12.5	第28回	同 上	1	2
12.8	第29回	同 上	2	1
12.8	第30回	同 上	1	0
12.12	第31回	同 上	1	1
12.17	第32回	同 上	1	2
12.19	第33回	同 上	1	0
12.27	第34回	同 上	1	1
1.9	第1回	同 上	1	0
1.14	第2回	同 上	1	0
1.16	第3回	同 上	1	1
1.21	第4回	同 上	1	2
1.24	第5回	同 上	1	1
2.18	第6回	同 上	1	2
3.2	第7回	同 上	1	5
3.17	第8回	同 上	1	2

## 2 明るい選挙推進協議会活動状況

月	日	事業名	会場	主な内容
4	15	第1回推進協議会	市役所	平成30年度事業報告 令和元年度事業計画
5	21	東京都市明るい選挙推進協議会 定期総会	武蔵村山市	表彰 平成30年度事業報告 令和元年度事業計画
6	3	第1回推進委員連絡会	市役所	平成30年度事業報告 令和元年度事業計画
7	10・17	参議院議員選挙街頭啓発活動	武蔵小金井駅周辺 東小金井駅周辺	街頭啓発活動(ポケットティッシュ配布)
7~8	-	政治家の寄附禁止にかかる 啓発活動	市内各地域	寄附禁止に関するパンフレット配布 寄附禁止に関するポスター掲示など
8	14	東京都市明るい選挙推進協議会 会長会議	東京自治会館	令和元年度事業計画
	23	第2回推進協議会	市役所	下半期の日程の確認
9	5・6	議会傍聴研修	小金井市議会	小金井市議会の傍聴
	12	ポスターコンクール審査会	市役所	2019年度明るい選挙啓発ポスターコンクールの市審査会を開催し、東京都推薦作品、選挙管理委員会委員長賞、明るい選挙推進協議会会長賞、審査員特別賞、啓発用作品を選定
10	4	第2回推進委員連絡会	市役所	下半期の日程の確認
	20	市民まつり街頭啓発活動	小金井公園 江戸東京たてもの園前	街頭啓発活動(ポケットティッシュ配布)
	30	東京都市明るい選挙推進協議会 委員研修会	東京自治会館	講演
11	5	東京都明るい選挙推進大会	府中の森	永年功労者表彰、講演
	14	国分寺市明るい選挙推進協議会 委員研修会	cocobunjiプラザ	講演
	27	小金井市長選挙・小金井市議会 議員補欠選挙街頭啓発活動	武蔵小金井駅周辺 東小金井駅周辺	街頭啓発活動(ポケットティッシュ配布)
12	4	小金井市長選挙・小金井市議会 議員補欠選挙街頭啓発活動	武蔵小金井駅周辺 東小金井駅周辺	街頭啓発活動(ポケットティッシュ配布)
12~1	-	政治家の寄附禁止にかかる 啓発活動	市内各地域	寄附禁止に関するパンフレット配布 寄附禁止に関するポスター掲示など
1	9	小平市明るい選挙推進協議会 政治教養講座	小平市ルネこだいら	講演
	10~30	ポスターコンクール 作品展示会	市役所	入賞作品展示
	13	成人の日街頭啓発活動	宮地楽器ホール (小金井市民交流センター)	街頭啓発活動(成人の日啓発パンフレット・ポケットティッシュ配布)
	24	第3回推進協議会	市役所	令和元年度啓発活動実施状況について 令和元年度選挙時啓発活動結果について 令和2年度啓発活動計画について
2	18	東京都市明るい選挙推進協議会 第三ブロック会長会議	国立市役所	各市活動報告
	21	第3回推進委員連絡会	市役所	令和元年度啓発活動実施状況について 令和元年度選挙時啓発活動結果について 令和2年度啓発活動計画について
3	10	全国フォーラム	イイノホール	講演 新型コロナウイルスの影響により中止
	28	桜まつり街頭啓発活動	小金井公園 江戸東京たてもの園前	街頭啓発活動(ポケットティッシュ配布) 新型コロナウイルスの影響により中止

3 選挙人名簿登録者数（定時登録 令和2年3月2日現在）

（単位：人）

投票区	町丁目	男	女	計	投票区	町丁目	男	女	計
1	東 1	1,364	1,495	2,859	12	貫井北1	626	656	1,282
	東 5	1,006	1,089	2,095		貫井北5	960	1,032	1,992
	計	2,370	2,584	4,954		貫井南3	1,104	1,152	2,256
2	東 2	1,205	1,329	2,534	13	計	2,690	2,840	5,530
	計	1,205	1,329	2,534		梶野 1	382	368	750
3	東 3	921	899	1,820	14	梶野 2	1,046	946	1,992
	東 4	2,358	2,325	4,683		梶野 4	1,127	1,074	2,201
	計	3,279	3,224	6,503		梶野 5	715	832	1,547
4	中 2	1,676	1,729	3,405	15	計	3,270	3,220	6,490
	計	1,676	1,729	3,405		梶野 3	1,040	1,076	2,116
5	中 3	1,703	1,739	3,442	16	関野 1	273	260	533
	本 1	1,670	1,882	3,552		関野 2	246	240	486
	計	3,373	3,621	6,994		緑 2	1,553	1,567	3,120
6	中 1	904	911	1,815	17	計	3,112	3,143	6,255
	中 4	850	856	1,706		緑 1	748	772	1,520
	計	1,754	1,767	3,521		緑 5	2,328	2,442	4,770
7	前原 1	682	734	1,416	18	計	3,076	3,214	6,290
	前原 2	776	788	1,564		本 2	1,350	1,553	2,903
	計	1,458	1,522	2,980		本 3	817	920	1,737
8	前原 4	1,807	1,816	3,623	19	計	2,167	2,473	4,640
	前原 5	1,057	1,076	2,133		緑 3	1,029	1,039	2,068
	貫井南1	342	312	654		緑 4	1,000	1,095	2,095
	計	3,206	3,204	6,410		桜 1	953	1,151	2,104
9	前原 3	1,890	1,926	3,816	20	桜 3	195	192	387
	貫井南2	371	427	798		計	3,177	3,477	6,654
	計	2,261	2,353	4,614		本 4	1,266	1,440	2,706
10	本 6	713	875	1,588	21	桜 2	623	701	1,324
	計	713	875	1,588		計	1,889	2,141	4,030
11	貫井南1	764	827	1,591	22	本 5	1,948	2,139	4,087
	貫井南2	429	442	871		貫井北1	156	188	344
	貫井南4	1,426	1,400	2,826		計	2,104	2,327	4,431
	貫井南5	1,012	1,029	2,041		本 5	359	395	754
	計	3,631	3,698	7,329		貫井北2	819	794	1,613
					23	貫井北3	2,181	2,080	4,261
						貫井北4	78	49	127
						計	3,437	3,318	6,755
						合 計	49,848	52,059	101,907

#### 4 参議院議員選挙

- (1) 選挙執行理由 任期満了による
- (2) 公 示 日 令和元年7月4日(木)
- (3) 投 票 日 令和元年7月21日(日)
- (4) 開 票 日 令和元年7月21日(日)
- (5) 投票区別当日有権者数、投票者数及び投票率

##### ① 東京都選出議員選挙

区分 投票区	当日有権者数			投票者数			投票率		
	男(人)	女(人)	計(人)	男(人)	女(人)	計(人)	男(%)	女(%)	計(%)
第1投票区	2,376	2,574	4,950	1,156	1,220	2,376	48.65	47.40	48.00
第2投票区	1,208	1,326	2,534	532	594	1,126	44.04	44.80	44.44
第3投票区	3,205	3,127	6,332	1,266	1,242	2,508	39.50	39.72	39.61
第4投票区	1,664	1,692	3,356	779	781	1,560	46.81	46.16	46.48
第5投票区	3,357	3,637	6,994	1,489	1,507	2,996	44.36	41.44	42.84
第6投票区	1,740	1,767	3,507	755	714	1,469	43.39	40.41	41.89
第7投票区	1,478	1,494	2,972	661	670	1,331	44.72	44.85	44.78
第8投票区	3,198	3,177	6,375	1,243	1,218	2,461	38.87	38.34	38.60
第9投票区	2,253	2,358	4,611	815	783	1,598	36.17	33.21	34.66
第10投票区	720	884	1,604	277	263	540	38.47	29.75	33.67
第11投票区	3,611	3,682	7,293	1,474	1,503	2,977	40.82	40.82	40.82
第12投票区	2,683	2,826	5,509	1,111	1,136	2,247	41.41	40.20	40.79
第13投票区	3,262	3,214	6,476	1,423	1,381	2,804	43.62	42.97	43.30
第14投票区	3,079	3,112	6,191	1,389	1,369	2,758	45.11	43.99	44.55
第15投票区	3,051	3,198	6,249	1,351	1,340	2,691	44.28	41.90	43.06
第16投票区	2,167	2,466	4,633	923	1,019	1,942	42.59	41.32	41.92
第17投票区	3,211	3,508	6,719	1,339	1,360	2,699	41.70	38.77	40.17
第18投票区	1,918	2,197	4,115	859	896	1,755	44.79	40.78	42.65
第19投票区	2,078	2,303	4,381	853	814	1,667	41.05	35.35	38.05
第20投票区	3,424	3,331	6,755	1,470	1,386	2,856	42.93	41.61	42.28
期日前投票	-	-	-	7,035	7,917	14,952	14.12	15.23	14.69
不在者投票	-	-	-	129	188	317	0.26	0.36	0.31
在外者投票	131	120	251	43	28	71	32.82	23.33	28.29
計	49,814	51,993	101,807	28,372	29,329	57,701	56.96	56.41	56.68

② 比例代表選出議員選挙

区分 投票区	当日有権者数			投票者数			投票率		
	男(人)	女(人)	計(人)	男(人)	女(人)	計(人)	男(%)	女(%)	計(%)
第1投票区	2,376	2,574	4,950	1,153	1,220	2,373	48.53	47.40	47.94
第2投票区	1,208	1,326	2,534	532	594	1,126	44.04	44.80	44.44
第3投票区	3,205	3,127	6,332	1,265	1,240	2,505	39.47	39.65	39.56
第4投票区	1,664	1,692	3,356	779	781	1,560	46.81	46.16	46.48
第5投票区	3,357	3,637	6,994	1,489	1,507	2,996	44.36	41.44	42.84
第6投票区	1,740	1,767	3,507	754	714	1,468	43.33	40.41	41.86
第7投票区	1,478	1,494	2,972	661	670	1,331	44.72	44.85	44.78
第8投票区	3,198	3,177	6,375	1,243	1,217	2,460	38.87	38.31	38.59
第9投票区	2,253	2,358	4,611	814	783	1,597	36.13	33.21	34.63
第10投票区	720	884	1,604	277	263	540	38.47	29.75	33.67
第11投票区	3,611	3,682	7,293	1,474	1,503	2,977	40.82	40.82	40.82
第12投票区	2,683	2,826	5,509	1,111	1,135	2,246	41.41	40.16	40.77
第13投票区	3,262	3,214	6,476	1,423	1,381	2,804	43.62	42.97	43.30
第14投票区	3,079	3,112	6,191	1,389	1,369	2,758	45.11	43.99	44.55
第15投票区	3,051	3,198	6,249	1,351	1,340	2,691	44.28	41.90	43.06
第16投票区	2,167	2,466	4,633	922	1,019	1,941	42.55	41.32	41.90
第17投票区	3,211	3,508	6,719	1,339	1,360	2,699	41.70	38.77	40.17
第18投票区	1,918	2,197	4,115	857	895	1,752	44.68	40.74	42.58
第19投票区	2,078	2,303	4,381	853	814	1,667	41.05	35.35	38.05
第20投票区	3,424	3,331	6,755	1,467	1,384	2,851	42.84	41.55	42.21
期日前投票	-	-	-	7,035	7,917	14,952	14.12	15.23	14.69
不在者投票	-	-	-	130	188	318	0.26	0.36	0.31
在外者投票	131	120	251	43	28	71	32.82	23.33	28.29
計	49,814	51,993	101,807	28,361	29,322	57,683	56.93	56.40	56.66

## 5 小金井市長選挙

- (1) 選挙執行理由 任期満了による  
 (2) 告示日 令和元年12月1日(日)  
 (3) 投票日 令和元年12月8日(日)  
 (4) 開票日 令和元年12月8日(日)  
 (5) 投票区別当日有権者数、投票者数及び投票率

区分 投票区	当日有権者数			投票者数			投票率		
	男(人)	女(人)	計(人)	男(人)	女(人)	計(人)	男(%)	女(%)	計(%)
第1投票区	2,330	2,551	4,881	903	970	1,873	38.76	38.02	38.37
第2投票区	1,194	1,314	2,508	387	444	831	32.41	33.79	33.13
第3投票区	3,195	3,122	6,317	902	872	1,774	28.23	27.93	28.08
第4投票区	1,643	1,678	3,321	561	588	1,149	34.14	35.04	34.60
第5投票区	3,295	3,580	6,875	1,149	1,220	2,369	34.87	34.08	34.46
第6投票区	1,713	1,727	3,440	609	589	1,198	35.55	34.11	34.83
第7投票区	1,446	1,505	2,951	536	576	1,112	37.07	38.27	37.68
第8投票区	3,164	3,156	6,320	960	950	1,910	30.34	30.10	30.22
第9投票区	2,209	2,309	4,518	607	600	1,207	27.48	25.99	26.72
第10投票区	697	869	1,566	173	178	351	24.82	20.48	22.41
第11投票区	3,568	3,667	7,235	1,128	1,181	2,309	31.61	32.21	31.91
第12投票区	2,638	2,791	5,429	799	814	1,613	30.29	29.17	29.71
第13投票区	3,203	3,157	6,360	996	921	1,917	31.10	29.17	30.14
第14投票区	3,051	3,073	6,124	1,005	957	1,962	32.94	31.14	32.04
第15投票区	2,999	3,147	6,146	995	991	1,986	33.18	31.49	32.31
第16投票区	2,117	2,415	4,532	711	768	1,479	33.59	31.80	32.63
第17投票区	3,121	3,426	6,547	1,022	1,093	2,115	32.75	31.90	32.30
第18投票区	1,870	2,124	3,994	624	676	1,300	33.37	31.83	32.55
第19投票区	2,052	2,276	4,328	621	624	1,245	30.26	27.42	28.77
第20投票区	3,376	3,267	6,643	1,057	987	2,044	31.31	30.21	30.77
期日前投票	—	—	—	4,042	4,976	9,018	8.27	9.73	9.01
不在者投票	—	—	—	47	95	142	0.10	0.19	0.14
計	48,881	51,154	100,035	19,834	21,070	40,904	40.58	41.19	40.89



## 6 小金井市市議会議員補欠選挙

- (1) 選挙執行理由 退職による  
 (2) 告示日 令和元年12月1日(日)  
 (3) 投票日 令和元年12月8日(日)  
 (4) 開票日 令和元年12月8日(日)  
 (5) 投票区別当日有権者数、投票者数及び投票率

区分 投票区	当日有権者数			投票者数			投票率		
	男(人)	女(人)	計(人)	男(人)	女(人)	計(人)	男(%)	女(%)	計(%)
第1投票区	2,330	2,551	4,881	903	970	1,873	38.76	38.02	38.37
第2投票区	1,194	1,314	2,508	387	444	831	32.41	33.79	33.13
第3投票区	3,195	3,122	6,317	902	872	1,774	28.23	27.93	28.08
第4投票区	1,643	1,678	3,321	561	588	1,149	34.14	35.04	34.60
第5投票区	3,295	3,580	6,875	1,148	1,219	2,367	34.84	34.05	34.43
第6投票区	1,713	1,727	3,440	609	589	1,198	35.55	34.11	34.83
第7投票区	1,446	1,505	2,951	536	576	1,112	37.07	38.27	37.68
第8投票区	3,164	3,156	6,320	960	950	1,910	30.34	30.10	30.22
第9投票区	2,209	2,309	4,518	607	600	1,207	27.48	25.99	26.72
第10投票区	697	869	1,566	173	178	351	24.82	20.48	22.41
第11投票区	3,568	3,667	7,235	1,128	1,181	2,309	31.61	32.21	31.91
第12投票区	2,638	2,791	5,429	797	814	1,611	30.21	29.17	29.67
第13投票区	3,203	3,157	6,360	996	921	1,917	31.10	29.17	30.14
第14投票区	3,051	3,073	6,124	1,005	957	1,962	32.94	31.14	32.04
第15投票区	2,999	3,147	6,146	994	991	1,985	33.14	31.49	32.30
第16投票区	2,117	2,415	4,532	711	767	1,478	33.59	31.76	32.61
第17投票区	3,121	3,426	6,547	1,022	1,093	2,115	32.75	31.90	32.30
第18投票区	1,870	2,124	3,994	622	676	1,298	33.26	31.83	32.50
第19投票区	2,052	2,276	4,328	621	623	1,244	30.26	27.37	28.74
第20投票区	3,376	3,267	6,643	1,057	987	2,044	31.31	30.21	30.77
期日前投票	—	—	—	4,032	4,973	9,005	8.25	9.72	9.00
不在者投票	—	—	—	44	94	138	0.09	0.18	0.14
計	48,881	51,154	100,035	19,815	21,063	40,878	40.54	41.18	40.86



# 監查委員事務局

監 查 係



## 第1 監査係

### 1 監査委員

氏名	任期	区分
重永邦敏	平成28年7月28日～令和2年7月27日	識見（代表監査委員）
露木肇子	平成30年6月9日～令和4年6月8日	識見
紀由紀子	平成29年4月20日～令和元年5月15日	議選
篠原ひろし	令和元年5月16日～令和3年4月4日	議選

### 2 全国・関東・東京都市監査委員会等開催状況

実施月日	会名	開催場所
5.31	東京都市監査委員会定期総会	ルミエール府中
6.27	第1回東京都市監査委員会事務局長会	昭島市役所
8.1	関東都市監査委員会定期総会	宇都宮グランドホテル
8.29～8.30	全国都市監査委員会総会・研修会	ホクト文化ホール （長野県県民文化会館）
10.16	東京都市監査委員会第1回職員研修会	調布市文化会館たづくり
10.25	関東都市監査委員会職員研修会	ベルクラシック甲府
11.8	東京都市監査委員会職員事例研究会	清瀬市生涯学習センター
11.13	東京都市監査委員会第1回委員研修会	KOTORIホール （昭島市民会館）
2.1.17	東京都市監査委員会第2回委員研修会	東大和市民会館 ハミングホール
2.1.24	東京都市監査委員会第2回職員研修会	清瀬市生涯学習センター
2.2.7	第2回東京都市監査委員会事務局長会	昭島市役所

### 3 監査等実施状況

種 別	月 日	実 施 事 項
例 月 現 金 出 納 検 査	4. 25	平成30年度一般会計・特別会計・基金等 (3月分)
	5. 30	平成30・31年度一般会計・特別会計・基金等 (4月分)
	6. 27	平成30年度・令和元年度一般会計・特別会計・基金等 (5月分)
	7. 22	令和元年度一般会計・特別会計・基金等 (6月分)
	8. 22	同 上 (7月分)
	9. 26	同 上 (8月分)
	10. 31	同 上 (9月分)
	11. 28	同 上 (10月分)
	12. 25	同 上 (11月分)
	2. 1. 30	同 上 (12月分)
	2. 2. 27	同 上 (1月分)
	2. 3. 26	同 上 (2月分)
定期 監査	10. 23～ 10. 24 講評 12. 25 公表 12. 26	議会事務局・会計課・農業委員会事務局・選挙管理委員会事務局・監査委員事務局
	2. 2. 6～ 2. 2. 13 講評 ※ 公表 2. 4. 28	市立小学校 (小金井第一小学校・東小学校・本町小学校・緑小学校) 市立中学校 (小金井第二中学校・東中学校)
財政援助 団体等監査	2. 2. 18 講評 ※ 公表 2. 4. 28	社会福祉法人 まりも会
工事 監査	12. 5 講評 12. 5 公表 2. 3. 27	(仮称) 小金井市立あかね第4・第5学童保育所新設工事

※新型コロナウイルス感染防止対策のため講評中止

種 別	月 日	実 施 事 項
決 算 審 査	7.22～7.25 講評 8.22 公表 8.23	平成30年度 一般会計歳入歳出決算
		同 上 国民健康保険特別会計歳入歳出決算
		同 上 下水道事業特別会計歳入歳出決算
		同 上 介護保険特別会計歳入歳出決算
		同 上 後期高齢者医療特別会計歳入歳出決算
		同 上 財産に関する調書
財政健全化判断比率等審査	7.22 講評 8.22 公表 8.23	平成30年度 財政健全化判断比率及び公営企業会計資金不足比率

#### 4 住民監査請求

(単位：件)

請求件数	受理件数	監査結果(内訳)	
		一部却下	2
2	2	一部棄却	2

#### 5 地方自治法第98条第2項による議会監査請求 1件





# 農業委員会事務局

農 政 係



# 第1 農業委員会

## 1 農業委員会の構成

会 長：高橋 金一

会長職務代理：橋本 尚幸

会長職務代理：大澤 利之

議席番号	氏 名	備 考
1	高杉 隆行	
2	松嶋 あおい	
3	鴨下 公夫	
4	岸野 有次	
5	大堀 金義	
6	渡邊 正明	
7	高橋 堅治	
8	高橋 金一	
9	橋本 尚幸	
10	大澤 利之	
11	鴨下 永孝	
12	大久保 政男	
13	永井 文夫	
14	井寺 喜香	

## 2 会議開催状況

	案 件	月 日	開催場所
第4回 農業委員会の会議	転用の専決処理について 他	4. 19	市役所
第5回 農業委員会の会議	同 上	5. 20	同 上
第6回 農業委員会の会議	同 上	6. 20	同 上
第7回 農業委員会の会議	同 上	7. 19	同 上
第8回 農業委員会の会議	同 上	8. 19	同 上
第9回 農業委員会の会議	同 上	9. 20	同 上
第10回 農業委員会の会議	同 上	10. 18	同 上
第11回 農業委員会の会議	同 上	11. 20	同 上
第12回 農業委員会の会議	同 上	12. 20	同 上
第1回 農業委員会の会議	同 上	1. 20	同 上
第2回 農業委員会の会議	同 上	2. 20	前原暫定 集会施設
第3回 農業委員会の会議	同 上	3. 19	市役所

## 3 農地法の規定による許可申請及び届出等

農地法第3条の 許可申請		農地法第4条の 届出		農地法第5条の 届出		法務局からの照会	
面積 (㎡)	件数	面積 (㎡)	件数	面積 (㎡)	件数	面積 (㎡)	件数
0	0	1,477	7	10,883.46	43	4,366.62	9

生産緑地に係る 主たる従事者証明		農業経営 継続の証明		納税猶予 適格者証明		生産緑地の 取得の斡旋	
面積 (㎡)	件数	面積 (㎡)	件数	面積 (㎡)	件数	面積 (㎡)	件数
18,088	5	89,477.54	31	6,677.26	4	8,892.63	6

## 第2 事務局

### 1 庶 務

告 示 12件

### 2 国有農地

#### (1) 貸付状況

(単位：㎡)

調 査 日	貸付区分	面 積
3. 3 1	転用貸付	1, 4 0 0
	農耕貸付	2, 1 6 8
	未貸付	7, 3 4 0
合 計		1 0, 9 0 8

### 3 農 政

#### (1) 農業後継者顕彰事業

全国農業会議所会長賞・東京都農業会議会長賞

高橋 健太郎 (野菜部門)

#### (2) 北多摩地区農業委員会連合会優秀農業経営者表彰

渡邊 雅毅 (果樹部門)

#### (3) 農業委員会等功労者表彰

東京都農業会議会長表彰

高橋 堅治



**固定資産評価審査  
委員会事務局**





## 第1 審査委員会

### 1 固定資産課税台帳縦覧、閲覧及び審査申出状況

種 目	縦覧者数(人)	閲覧者数(人)	審査申出件数(件)
土 地	4	268	0
家 屋	1	246	0
償却資産		8	0
計	5	522	0

### 2 審査委員会開催状況

月 日	内 容	
5.17	第1回	○令和元年度固定資産課税台帳の閲覧状況等について ○委員長等の選挙について

### 3 東京都市固定資産評価審査委員会審査事務協議会定期協議会(第70回)

月 日	場 所	協 議 事 項
10.15	東京自治会館	令和元年度固定資産課税台帳の縦覧・閲覧及び審査状況について 他

## 第2 庶務

### 1 人事

職名	氏 名	任 期
委 員 長	山 田 義 雄	21. 7. 1 ~ 24. 6. 30 24. 7. 1 ~ 27. 6. 30 27. 7. 1 ~ 30. 6. 30 30. 7. 1 ~ 3. 6. 30
委員(委員長職務代理)	益 田 あゆみ	22. 6. 1 ~ 23. 9. 12 23. 9. 13 ~ 26. 9. 12 26. 9. 13 ~ 29. 9. 12 29. 9. 13 ~ 2. 9. 12
委 員	石 井 一 郎	28. 10. 1~元. 9. 30 元. 10. 1~4. 9. 30



## 令和元年度 事務報告書

2020年（令和2年）7月 印刷・発行

編集・発行 小金井市 総務部 総務課  
〒184-8504  
小金井市本町六丁目6番3号  
電話（042）387-9805（ダイヤルイン）

古紙を配合しています。

