

令和2年度

事務報告書

小金井市

令和2年度

事務報告書

小金井市

編 さん 例

- 1 令和2年度事務報告書を作成した。
- 2 事務実績の内容は、令和2年4月1日から令和3年3月31日までである。
ただし、出納整理期間のある事務は、令和3年5月31日までを含む。
なお、議会事務局については、令和2年1月1日から令和2年12月31日までとする。

令和3年7月

小金井市総務部総務課

目 次

市の概要

事務実績

企画財政部	
企画政策課	11
財政課	21
広報秘書課	25
情報システム課	33
総務部	
総務課	35
地域安全課	43
職員課	49
管財課	61
市民部	
市民課	65
コミュニティ文化課	77
経済課	103
保険年金課	113
市民税課	121
資産税課	127
納税課	129
環境部	
環境政策課	133
ごみ対策課	149
下水道課	163
福祉保健部	
地域福祉課	169
自立生活支援課	177
介護福祉課	201
健康課	219

子ども家庭部		
子育て支援課	227
保育課	237
児童青少年課	243
都市整備部		
都市計画課	257
まちづくり推進課	261
道路管理課	265
建築営繕課	277
交通対策課	279
区画整理課	285
会計課	287
学校教育部		
庶務課	291
学務課	303
指導室	311
生涯学習部		
生涯学習課	317
図書館	335
公民館	345
議会事務局	355
選挙管理委員会事務局	387
監査委員事務局	393
農業委員会事務局	397
固定資産評価審査委員会事務局	401

市の概要

市の概要

1 市制施行 昭和33年10月1日

小告示第115号 町を市とすることについて 小金井町を市とし、昭和33年10月1日から施行する。 昭和33年9月6日 小金井町長 鈴木 誠一
東京都告示第714号 町を市とすることについて 地方自治法第8条第3項の規定により東京都北多摩郡小金井町を市とし 昭和33年10月1日から施行する。 昭和33年8月7日 東京都知事 安井 誠一郎
総理府告示第312号 町を市とする処分 地方自治法第8条第3項の規定により東京都北多摩郡小金井町を小金井市 とする旨、東京都知事から届出があった。 右の処分は、昭和33年10月1日からその効力を生ずるものとする。 昭和33年8月30日 内閣総理大臣 岸 信介
(小金井町制施行 昭和12年2月11日)

2 位置

東経・・・139度31分 北緯・・・35度42分 標高・・・40m（東町）～75m（貫井北町）
--

3 面積

東西・・・4.1km 南北・・・4.0km 面積・・・11.30平方km

(注) 行政面積は、国土地理院公表の面積値による。

4 世帯・人口 (対前年比較、各年とも4月1日現在)

区分 年別	世帯数 (世帯)	人口 (人)		
		男	女	計
令和3年	62,177	61,022	63,056	124,078
令和2年	61,274	60,470	62,072	122,542
比較	903	552	984	1,536

小金井市行政機構図（令和2年4月1日現在）

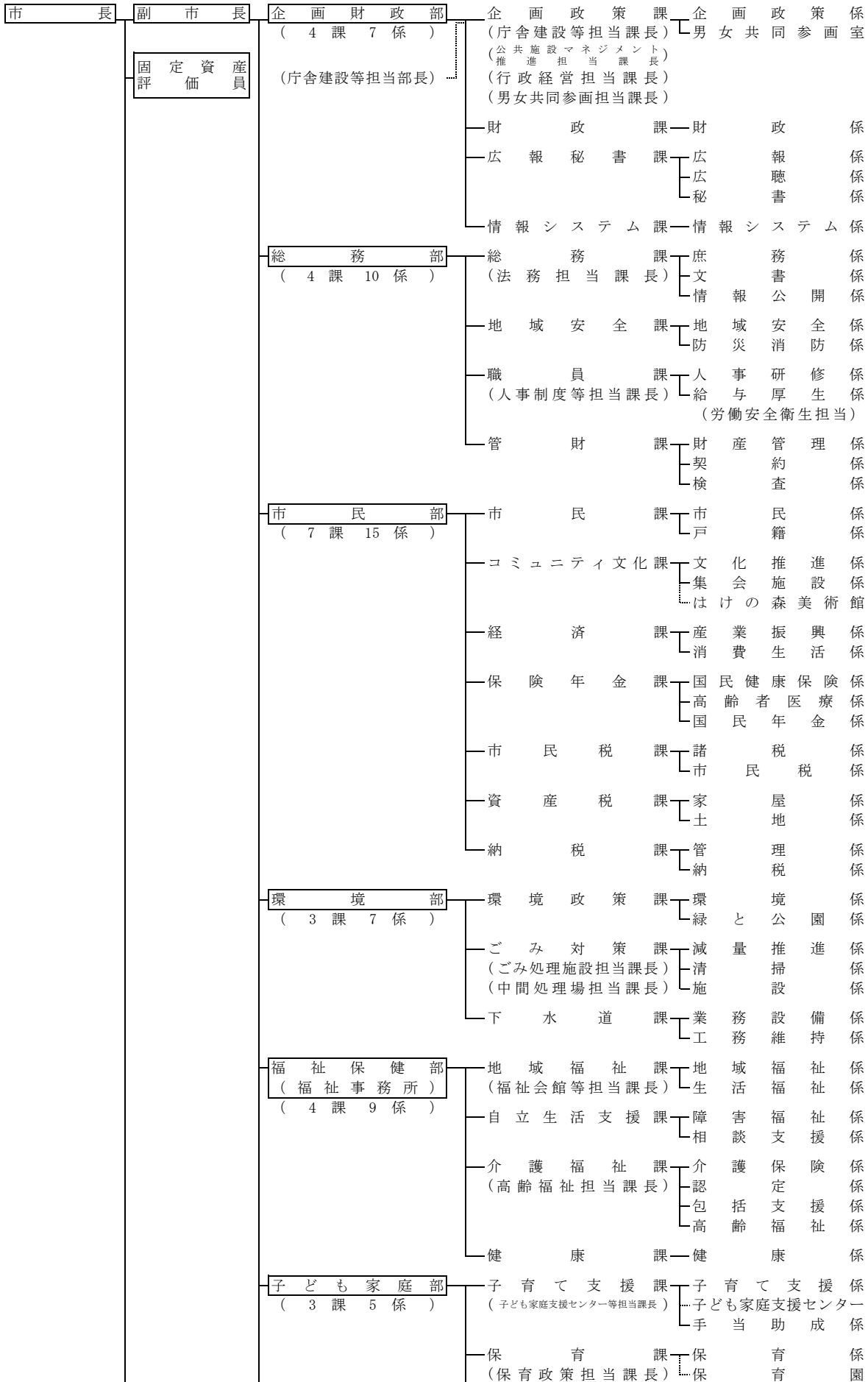

小金井市行政機構図（令和3年1月20日現在）

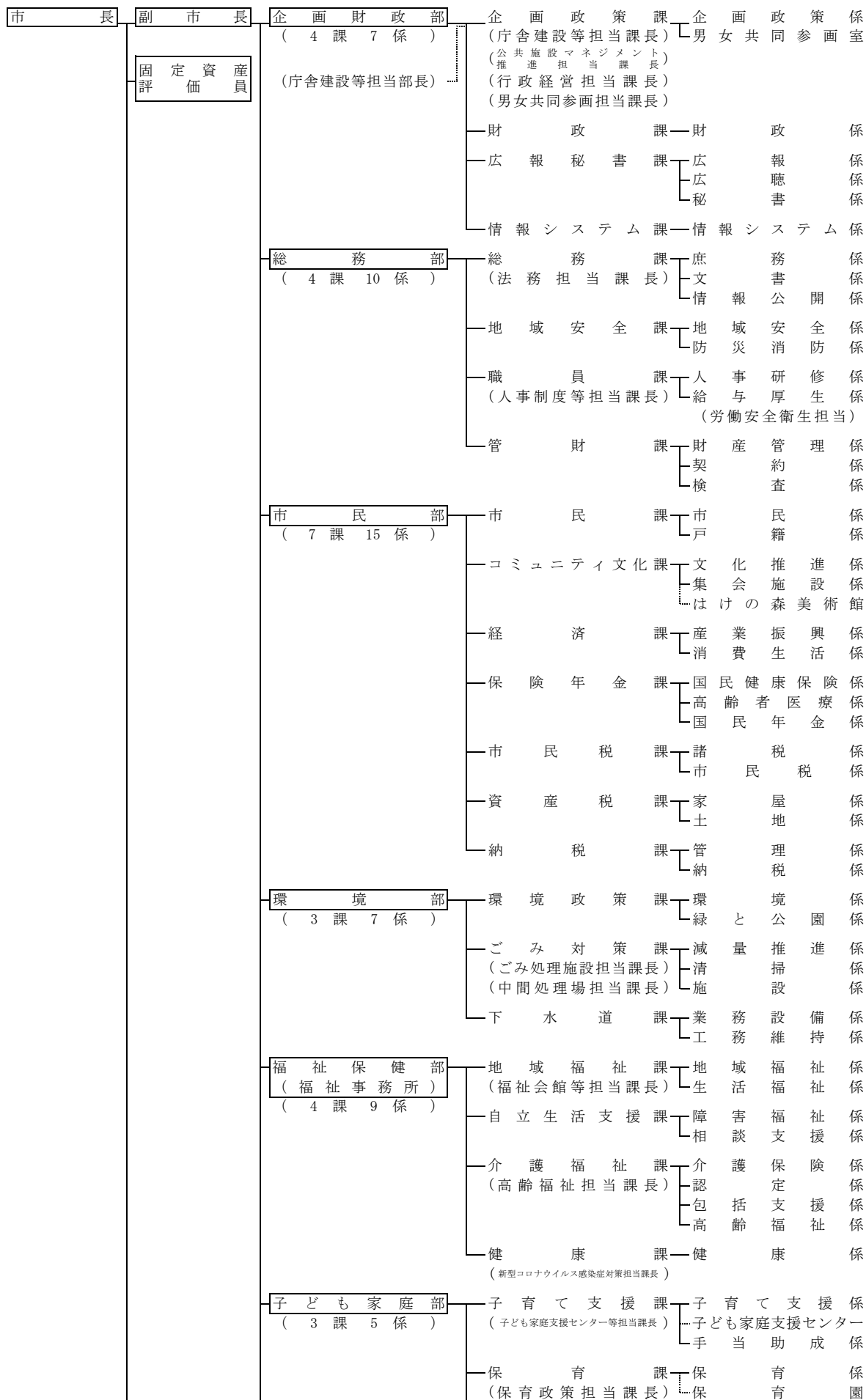

事 務 実 績

企圖財政部

企圖政策課

**企圖政策係
男女共同參圖室**

第1 企画政策係

1 企画立案

(1) 長期総合計画に係る事業

ア 策定に係る事業

第5次基本構想・前期基本計画の策定に向け、次のとおり実施した。

(7) 長期総合計画策定本部

市長、副市長、教育長及び部長職者で構成する庁内組織において、長期総合計画に関する必要事項の検討を行った。(開催日 4. 7、5. 22、8. 5、12. 8、2. 9、3. 30)

(4) 長期計画審議会

長期計画審議会条例に基づき、第5次基本構想・前期基本計画(案)の審議を行った。(長期計画審議会は、公募市民5人、学識経験者3人、関係団体の役員又は職員4人、教育委員会の委員1人、農業委員会の委員1人、関係行政機関又は市の職員2人で構成。)

回数	開催日	議 題
第10回	4. 20	1 委員の退任及び選任について 2 今後の長期計画審議会について 3 第5次小金井市基本構想・前期基本計画素案について
第11回	5. 13	1 第5次小金井市基本構想・前期基本計画素案について 2 まち・ひと・しごと創生総合戦略について 3 パブリックコメントについて
第12回	7. 17	1 新型コロナウイルス感染症への対応について 2 パブリックコメントについて 3 次回以降の開催日について
第13回	10. 16	1 新型コロナウイルス感染症への対応について 2 次回以降の開催日について
第14回	12. 22	1 第5次小金井市基本構想・前期基本計画素案について 2 次回以降の開催日について
第15回	1. 29	1 計画素案の修正について 2 パブリックコメントについて 3 計画の周知について 4 次回以降の開催日について

(7) 市民参加

名 称	実施期間	内 容
パブリックコメント	6. 1～ 7. 10	市内に在住・在勤・在学する方、市内に事務所や事業所を有する法人又はその他の団体を対象としたパブリックコメントを実施。48人・66件のご意見をいただいた。
パブリックコメント	2. 16～ 3. 15	市内に在住・在勤・在学する方、市内に事務所や事業所を有する法人又はその他の団体を対象としたパブリックコメントを実施。周知にあたっては、PR動画及び広報周知媒体を作成。3人・8件のご意見をいただいた。

イ 施策マネジメントの実施

施策の着実な推進と施策のPDCAサイクルの定着を目的として、『小金井しあわせプラン』において設定した104指標を対象に評価を実施した。評価の結果は、A評価（令和2年度目標値に到達）41件、B評価（令和2年度目標値に到達していないが数値上昇）29件、C評価（平成26年度と同数値）8件、D評価（平成26年度から数値下降）26件であった。

(2) 小金井市まち・ひと・しごと創生総合戦略に係る事業

ア まち・ひと・しごと創生本部

市長、副市長、教育長及び部長職者で構成する庁内組織において、まち・ひと・しごと創生に関する必要事項の検討を行った。（開催日 4.14、5.8、5.22、12.10）

イ まち・ひと・しごと創生総合戦略等推進委員会

総合戦略等の推進に当たり、施策の方向性の検討等を行うとともに、効果検証を通して施策を効果的かつ効率的に推進するため、公募市民3人、学識経験者2人、関係団体の職員3人、市の職員1人で構成する小金井市まち・ひと・しごと創生総合戦略等推進委員会を開催した。

回数	開催日	議 題
第1回	5.20	1 委員紹介 2 事務局紹介 3 委員長・副委員長の互選について 4 委員会の運営等について 5 小金井市まち・ひと・しごと創生総合戦略について 6 全体のスケジュールについて
第2回	7.20	1 委員自己紹介 2 事務局紹介 3 小金井市まち・ひと・しごと創生総合戦略に係るパブリックコメントの実施結果について 4 「小金井市まち・ひと・しごと創生総合戦略」施策の効果検証について 5 次回の開催日について 6 その他
第3回	11.24	1 「小金井市まち・ひと・しごと創生総合戦略」施策の効果検証について 2 「小金井市まち・ひと・しごと創生総合戦略」について 3 次回の開催日について 4 その他

(3) 新庁舎建設に係る事業

ア 庁舎等複合施設庁内検討委員会

市長、副市長、教育長及び部長職者で構成する庁内組織において、庁舎等複合施設建設に係る諸問題について検討を行った。

庁内推進体制として、庁舎等複合施設建設推進本部、検討部会において、庁舎等複合施設建設に係る課題等について検討を行った。

回数	開催日	議 題
第13回	4.28	1 庁舎及び福祉会館建設等調査特別委員会への調査資料の提出について ※令和2年度第5回庁議と合同開催
第14回	5.12	1 新庁舎・(仮称)新福祉会館建設実施設計について

第15回	5. 19	1 新庁舎・(仮称)新福社会館建設基本設計(案)に対する意見及び検討結果について
第16回	6. 2	1 新庁舎・(仮称)新福社会館建設に関する緊急要望書について
第17回	7. 8	1 庁内検討推進体制の見直しについて
第18回	7. 22	1 庁舎及び福社会館建設等調査特別委員会提出資料について
第19回	9. 8	1 庁舎及び福社会館建設等調査特別委員会への調査資料の提出について ※令和2年度第24回庁議と合同開催
第20回	10. 6	1 新庁舎建設 執務環境整備に係るヒアリングの実施について

イ 新庁舎・(仮称)新福社会館実施設計

新庁舎・(仮称)新福社会館建設に向けて、新庁舎建設基本計画、(仮称)新福社会館建設基本計画、新庁舎・(仮称)新福社会館複合化整備方針、新庁舎・(仮称)新福社会館基本設計等に基づき検討を行うとともに、こがねいミーティングを開催し、新庁舎・(仮称)新福社会館の実実施設計取りまとめに向けた検討を行った。

(7) こがねいミーティング

回数	開催日	議 題
第1回	9. 9	1 基本設計“こがねいミーティング”の方向性の検討状況報告 2 マルチスペース等の展示方法についての検討
第2回	10. 19	1 第1回 実施設計 こがねいミーティングの方向性の検討状況報告 2 サイン計画についての検討

(4) 公共施設等総合管理計画に係る事業

公共施設等の全体を把握し、長期的な視点を持って、更新、統廃合、長寿命化等を計画的に行うことにより、財政負担を軽減し、及び平準化するとともに、公共施設等の最適な配置等に関する今後の方向性を示すため、平成29年3月に策定した公共施設等総合管理計画の推進を図った。

建築系公共施設の各施設の現状を踏まえた今後の計画的な維持・更新の実施体制構築に向け、令和3年3月に公共施設個別施設計画を策定した。

ア 公共施設等総合管理計画策定推進本部

市長、副市長、教育長及び部長職者で構成する庁内組織において、7回にわたり計画の進行管理等を行った。

回数	開催日	議 題
第27回	4. 28	1 個別施設計画に係る対象施設の見直しについて
第28回	8. 19	1 公共施設個別施設計画策定等支援委託及び社会教育関係施設個別施設計画策定支援委託に係る受託事業者の決定について
第29回	8. 26	1 作業部会の設置について
第30回	10. 27	1 公共施設マネジメント庁内講演会について
第31回	1. 26	1 「小金井市公共施設個別施設計画(案)」及び「小金井市社会教育関係施設個別施設計画(案)」について
第32回	2. 2	1 小金井市公共施設個別施設計画(案)に対する意見募集(パ

		ブリックコメント) について 2 小金井市社会教育関係施設個別施設計画 (案) に対する意見募集 (パブリックコメント) について 3 小金井市学校施設長寿命化計画 (案) に対する意見募集 (パブリックコメント) について
第33回	3. 30	1 小金井市公共施設個別施設計画の策定について 2 小金井市社会教育関係施設個別施設計画の策定について 3 小金井市学校施設長寿命化計画の策定について

イ 庁内講演会

公共施設マネジメント意識の浸透を図るために、庁内講演会を実施した。

名 称	開催日	内 容
公共施設マネジメント 庁内講演会	11. 24	1 講師 倉斗 綾子 (千葉工業大学創造工学研究科デザイン科学専攻准教授) 2 内容 「ミライを創るしごと」 (出席者: 47人)

ウ パブリックコメントの実施

実施期間	内 容
2. 4 ~ 3. 3	小金井市公共施設個別施設計画 (案) に対する意見について (意見提出人数1人、意見数1件)

(5) 市民参加推進会議の開催

市民参加条例の適正な運用状況等を審議するため、市民参加推進会議を2回開催した。

回数	開催日	議 題
第58回 (第8期)	7. 15	1 正副委員長の互選について 2 市民参加条例の概要について 3 推進会議の運営等について 4 市民参加条例運用状況等について 5 市民参加の状況について 6 前期 (第7期) 推進会議について 7 今期 (第8期) の検討に向けて
第59回 (第8期)	10. 21	1 Web会議の試行について 2 理想の市民参加について 3 課題と解決策の洗い出しについて 4 会議録等の公開について

(6) 指定管理者選定委員会の開催

市が設置する公の施設の管理を行う指定管理者の選定について、調査及び審議した。

回数	開催日	議 題
第40回	7. 16	小金井市障害者福祉センターの指定管理者の公募について 等
第41回	8. 26	小金井市立本町高齢者在宅サービスセンター、武蔵小金井南第3自転車駐車場外6施設の指定管理者の候補者の選定について 等
第42回	10. 8	小金井市児童発達支援センター、小金井市障害者福祉センターの指定管理者の候補者の選定について 等

第43回	10.20	小金井市障害者福祉センターの指定管理者の候補者の選定について等
------	-------	---------------------------------

(7) 総合教育会議の開催

地方教育行政の組織及び運営に関する法律に基づき、会議を開催した。

回数	開催日	議 題
第1回	7.14	1 新型コロナウイルス感染症に係る対応について
第2回	3.30	1 新型コロナウイルス感染症に係る対応について 2 教育委員会事業に係る令和2年度総括及び令和3年度展望について

(8) 市イメージキャラクター広報活動

市内のイベント等で着ぐるみを3回使用し、周知活動を行った。「イメージキャラクター着ぐるみサポーター制度実施要綱」に基づくサポーター登録人数は13人（3月末現在）で、イベントでのサポーター利用件数は0件であった。

2 庁 議

庁議に関する規則に基づき、行政運営に関する重要事項を審議し、その方針を策定するとともに、各行政分野の総合調整を行い、もって行政の能率的遂行を図るため、庁議を57回開催した。（開催日 原則毎週火曜日）

3 行政経営

(1) 組織改正

組織改正に係る関係例規の改正

名 称	施行月日
小金井市組織規則の一部改正	4.1、1.20
小金井市事務決裁規程の一部改正	4.1、1.20
市長の権限に属する事務の補助執行に関する規則の一部改正	4.1

(2) 行財政再建推進本部会議

回 数	開催日	議 題
第345回	4.14	小金井市行財政改革プラン2020の推進について
第346回	6.16	小金井市行財政改革プラン2020の推進について
第347回	6.30	小金井市行財政改革プラン2020の推進について
第348回	8.19	小金井市行財政改革プラン2025策定方針（案）について
第349回	8.26	小金井市行財政改革プラン2025策定方針について
第350回	9.8	小金井市行財政改革プラン2025の策定について 小金井市行財政改革プラン2020の推進について
第351回	9.15	小金井市行財政改革プラン2020の推進について
第352回	9.23	小金井市行財政改革プラン2020の推進について
第353回	10.13	小金井市行財政改革プラン2020の推進について
第354回	10.20	小金井市行財政改革プラン2020の推進について 小金井市行財政改革プラン2025の策定について
第355回	10.27	小金井市行財政改革プラン2020の推進について
第356回	11.4	小金井市行財政改革プラン2020の推進について
第357回	11.24	小金井市行財政改革プラン2020の推進について

第358回	12.15	小金井市行財政改革プラン2020の推進について 小金井市行財政改革プラン2025の策定について
第359回	1.12	小金井市行財政改革プラン2020の推進について
第360回	1.26	小金井市行財政改革プラン2020の推進について

(3) 第10期小金井市行財政改革市民会議

回数	開催日	議題
第1回（全体会）	7.28	委嘱状交付、会長及び職務代理者の選出、諮問 等
第2回（全体会）	8.28	行財政改革プラン2025策定方針について 等
第1回 （「理念と方針」部会）	9.14	自治体経営及び行財政改革の「理念」について 等
第1回 （「重点取組」部会）	9.30	「重点取組」の在り方について 等
第2回 （「理念と方針」部会）	10.12	自治体経営及び行財政改革の「理念」について 等
第2回 （「重点取組」部会）	10.22	「重点取組」項目案について 等
第3回（全体会）	11.27	中間まとめに向けて 等
第4回（全体会）	12.23	中間まとめに向けて（重点取組を中心に） 等
第3回 （「理念と方針」部会）	2.15	「理念と方針」の「中間まとめ」に向けて 等

(4) 休日窓口取扱件数

（単位：件）

市民課	保険年金課	納税課	子育て支援課	合計
6,253	522	52	192	7,019

(5) 改善改革運動

行財政改革の推進に向けた職員の意識改革を進めるために、職員一人ひとりが日々の業務を見直すことで自ら積極的に課題解決に取り組み、その経験を職場及び庁内で共有して職場風土を改善していくとともに、市民サービスの更なる向上、業務の効率化等を図ることを目的として、改善取組実施者の支援及び表彰式の開催等を含む改善改革運動を実施している。

令和2年度は、新型コロナウイルスの感染拡大に伴う業務体制の見直し等により、取組の報告、表彰式の開催等を令和3年度に延期した。

第2 男女共同参画室

1 男女共同参画の推進

(1) 男女平等推進審議会の開催

男女平等に係る諸課題を審議し、第6次男女共同参画行動計画（案）を策定するため、男女平等推進審議会を6回開催し、市民懇談会、パブリックコメントでの意見等を踏まえ、令和3年3月に行動計画（案）を市長へ答申した。

回数	開催日	内容
第2回 (第9期)	—	新型コロナウイルス感染症拡大防止のため実施せず
第3回 (第9期)	7. 10	<ul style="list-style-type: none"> ・(仮称)第6次男女共同参画行動計画の策定について ・計画案検討スケジュールについて ・第5次男女共同参画行動計画推進状況調査報告書(令和元年度実績)について ・小金井市パートナーシップ宣誓制度(案)について
第4回 (第9期)	8. 24	<ul style="list-style-type: none"> ・(仮称)第6次男女共同参画行動計画(素案)について ・男女共同参画施策の推進について ・小金井市パートナーシップ宣誓制度(案)について
第5回 (第9期)	10. 8	<ul style="list-style-type: none"> ・(仮称)第6次男女共同参画行動計画(素案)について ・男女共同参画施策の推進について ・市民懇談会について
第6回 (第9期)	11. 19	<ul style="list-style-type: none"> ・(仮称)第6次男女共同参画行動計画(素案)について ・男女共同参画施策の推進について
第7回 (第9期)	2. 8	<ul style="list-style-type: none"> ・(仮称)第6次男女共同参画行動計画(素案)について ・男女共同参画施策の推進について
第8回 (第9期)	3. 8	<ul style="list-style-type: none"> ・(仮称)第6次男女共同参画行動計画(案)について ・男女共同参画施策の推進について

【パブリックコメント等】

名称	開催時期	内容
小金井市パートナーシップ宣誓の取扱いに関する要綱(案)に対する意見募集について	6. 16～7. 15	意見提出者：14人
(仮称)小金井市第6次男女共同参画行動計画(素案)に関する市民懇談会	11. 3	<ul style="list-style-type: none"> ・(仮称)第6次男女共同参画行動計画(素案)説明、質疑応答 場所：市民会館萌え木ホール 参加人数：11人

(仮称)小金井市第6次男女共同参画行動計画(素案)に対する意見募集について	12.11～1.12	意見提出者：6人
---------------------------------------	------------	----------

- (2) 第6次男女共同参画行動計画の策定
男女共同参画社会の実現のため、男女平等推進審議会の答申を尊重し、令和3年3月に「第6次男女共同参画行動計画(令和3年度～7年度)」を策定した。
- (3) 国内研修事業参加補助金交付
0件
- (4) 男女平等に関する苦情申出 1件(処理中)

2 男女共同参画の啓発

- (1) 第34回こがねいパレットの開催

ア 開催内容

開催日	11.8	場所	市民会館萌え木ホール
テーマ	ダメでいい、ダメがいい。 —ありのままを認めれば子どもたちは最高に輝く—		
内容	・井本陽久さんによる講演 ・こがねいパレットに賛同する団体の紹介		
参加人数	57人		

- イ 「第34回こがねいパレット記録集」の発行
令和3年3月 400部

- (2) 男女共同参画情報誌「かたらい」第52号・第53号の発行

号数	内容(特別企画、特集)	発行
52号	・「働き方も生活も新しく、私らしく～生命を守り、生活の中心となったテレワーク～」 ・「いくつになっても夢をあきらめない」	令和2年9月 2,600部
53号	『男らしさ』について考える	令和3年3月 2,600部

- (3) 男女共同参画シンポジウムの開催
新型コロナウイルス感染症拡大防止のため実施せず。

- (4) 多摩3市男女共同参画推進共同研究会
市民サポーター会議を2回開催した。

- (5) 女性総合相談事業の実施

実施方法	専門機関に委託(来所相談または電話相談)
相談日時	金曜日とその他月に1回(金曜日を除く。) 午後1時30分～4時30分
相談場所	市民相談室等
相談件数	135件

(6) 再就職支援講座の実施

女性の再就職支援として、東京しごとセンター多摩と共催で開催した。

開催日	12.16	場所	小金井 宮地楽器ホール（小金井市民交流センター）小ホール
テーマ	女性のためのライフワークバランス講座		
内容	・大嶽圭子さん（キャリアコンサルタント）による講演 ・就職支援アドバイザーによる個別相談会（希望者のみ）		
参加人数	39人（うち個別相談6人）		

(7) 男女平等都市宣言普及啓発冊子「新成人のみなさんへ」の発行 729部（4課共同印刷）

(8) DV防止普及啓発パネル展の開催

開催日	11.12～11.25	場所	第二庁舎正面玄関
内容	DV防止普及啓発に係るパネル等の展示		

企画財政部

財 政 課

財 政 係

第1 財政係

1 予算

(単位：千円)

区 分	議決年月日	当初予算額	補正予算額	予算現額
			〔継続費及び繰越 事業費繰越財源 充当額〕	〔継続費及び繰越 事業費繰越財源 充当込み額〕
一 般 会 計	2. 3. 24	43,527,000		43,527,000
	※1 2. 5. 1		12,509,093	56,036,093
	※2 2. 6. 2		(37,965)	56,036,093 (56,074,058)
	2. 6. 2		1,063,260	57,099,353 (57,137,318)
	2. 6. 23		97,587	57,196,940 (57,234,905)
	2. 6. 23		205,189	57,402,129 (57,440,094)
	2. 8. 20		722,256	58,124,385 (58,162,350)
	2. 9. 25		1,883,759	60,008,144 (60,046,109)
	2.10.21		115,391	60,123,535 (60,161,500)
	2.12.21		665,373	60,788,908 (60,826,873)
	2.12.21		154,514	60,943,422 (60,981,387)
	2.12.21		27,430	60,970,852 (61,008,817)
	3. 1. 22		0	60,970,852 (61,008,817)
	3. 3. 8		92,224	61,063,076 (61,101,041)
3. 3. 8	67,144	61,130,220 (61,168,185)		
国民健康保険 特別会計	2. 3. 24	9,912,268		9,912,268
	2. 6. 2		3,500	9,915,768
	2. 9. 25		54,932	9,970,700
	3. 3. 8		313,748	10,284,448
介 護 保 険 特別会計	2. 3. 24	8,501,385		8,501,385
	2. 9. 25		65,680	8,567,065
	3. 3. 8		△ 102,333	8,464,732
後 期 高 齢 者 医療特別会計	2. 3. 24	2,729,369		2,729,369
	2. 9. 25		28,400	2,757,769
	3. 3. 8		△ 67,724	2,690,045
下 水 道 事 業 会 計	2. 3. 24	2,337,009		2,337,009
	3. 3. 8		△ 82,027	2,254,982

(注) ※1については、専決処分日

※2については、議会報告日

下水道事業特別会計については、令和2年度から地方公営企業法の財務規定等の適用により下水道事業会計として公営企業会計に移行した。下水道事業会計の予算の規模は、支出予算の総額

2 地方交付税

(1) 総括

(単位：千円)

区 分	令和2年度 (A)	令和元年度 (B)	(A) - (B)	
普通交付税	基準財政需要額	17,552,674	16,824,418	728,256
	基準財政収入額	17,982,950	17,316,712	666,238
	交付基準額	△ 430,276	△ 492,294	62,018
	交 付 額	0	0	0
特別交付税額	31,369	32,067	△ 698	

(注) 令和元年度の基準財政需要額及び基準財政収入額には総務大臣通知額の修正を含む。

(2) 基準財政収入額

(単位：千円)

区 分	金 額
市 町 村 民 税	8,903,857
固 定 資 産 税	5,661,565
軽 自 動 車 税	47,012
軽自動車税環境性能割	1,787
市 町 村 た ば こ 税	380,678
利 子 割 交 付 金	33,772
配 当 割 交 付 金	131,997
株式等譲渡所得割交付金	77,141
法 人 事 業 税 交 付 金	37,364
地 方 消 費 税 交 付 金	2,292,059
市 町 村 交 付 金	113,905
環 境 性 能 割 交 付 金	28,234
小 計	17,709,371
地 方 揮 発 油 譲 与 税	43,153
自 動 車 重 量 譲 与 税	118,044
森 林 環 境 譲 与 税	9,843
小 計	171,040
交 通 安 全 対 策 特 別 交 付 金	9,284
東日本大震災に係る特例加算額	94
地 方 特 例 交 付 金	93,161
合 計	17,982,950

(3) 基準財政需要額

(単位：千円)

経費の種類		金額	
個別算定経費 (公債費除き)	消 防 費	1,583,198	
	土 木 費	道路橋りょう費	158,784
		都市計画費	139,913
		公園費	80,533
		下水道費	146,969
		その他の土木費	205,717
	教 育 費	小学校費	528,672
		中学校費	212,288
		その他の教育費	726,556
	厚 生 費	生活保護費	949,144
		社会福祉費	2,827,736
		保健衛生費	986,738
		高齢者保健福祉費	2,778,804
		清掃費	913,984
	産 業 経 済 費	農業行政費	26,752
		林野水産行政費	12,000
		商工行政費	160,142
	総 務 費	徴 税 費	232,404
		戸籍住民基本台帳費	174,305
		地域振興費	697,661
	地域の元気創造事業費	378,387	
	人口減少等特別対策事業費	393,761	
	地域社会再生事業費	51,843	
小 計	14,366,291		
個別算定経費 (公債費)	補正予算債償還費	3,660	
	財源対策債償還費	24,765	
	減税補てん債償還費	139,186	
	臨時財政対策債償還費	891,466	
	東日本大震災全国緊急防止施策等債償還費	11,685	
	公害防止事業債償還費	31,755	
小 計	1,102,517		
包括算定経費	人 口	2,065,779	
	面 積	18,087	
	小 計	2,083,866	
臨時財政対策債振替相当分	0		
合 計	17,552,674		

3 市債

(単位：千円)

区 分	借 入 額	償 還 額	現 債 額	借 入 先 別 現 債 額		
				財 務 省	日 本 郵 政	そ の 他
コミュニティ施設債	46,000	8,086	37,914	0	0	37,914
文化センター等事業債	2,791,200	984,647	1,806,553	1,148,757	0	657,796
民 生 債	1,127,300	402,148	725,152	11,811	0	713,341
衛 生 債	362,900	0	362,900	49,900	0	313,000
一 般 土 木 債	2,219,300	549,198	1,670,102	166,660	0	1,503,442
都 市 計 画 債	13,890,600	6,869,054	7,021,546	1,405,385	80,049	5,536,112
消 防 債	403,700	87,515	316,185	0	0	316,185
義務教育施設債	2,282,100	1,740,747	541,353	51,385	34,833	455,135
社会教育施設債	1,307,800	247,520	1,060,280	0	7,533	1,052,747
減税補てん債	2,083,500	1,707,264	376,236	58,074	318,162	0
臨時財政対策債	12,291,600	6,927,186	5,364,414	4,825,250	539,164	0
小 計	38,806,000	19,523,365	19,282,635	7,717,222	979,741	10,585,672
下 水 道 債	2,092,600	1,020,298	1,072,302	403,048	46,107	623,147
小 計	2,092,600	1,020,298	1,072,302	403,048	46,107	623,147
合 計	40,898,600	20,543,663	20,354,937	8,120,270	1,025,848	11,208,819

(注) 借入先の、財務省は旧大蔵省、日本郵政は旧郵政省・総務省・旧郵政公社からの借入を含む。

4 収益事業

開 催 事 業	回数 (回)	日 数 (日)	入場人員 (人)	売 上 高 (円)	収 益 金 (千円)	当市配分金 (千円)
東京都十一市 競輪事業組合 (京王閣)	12	40	22,525	16,111,024,600	165,000	15,000
東京都六市 競艇事業組合 (江戸川)	12	116	201,219	44,783,271,600	30,000	5,000

(注) 収益金は、構成市の配分金の総計

企画財政部

広報秘書課

広
広
秘

報
聴
書

係
係
係

第1 広報係

1 印刷刊行物

名 称	対象	発行回数	発行部数	その他
市報こがねい	市民	通常号 月2回 年24回	年間1,587,700部	原則は毎月1日・15日に発行 タブロイド判 2色12頁 9回 2色8頁 1回 カラー4頁・2色8頁 14回 配布部数1,561,311部（駅配布分含む） 配布は、小金井市シルバー人材センターに委託 発行・配布部数は、令和2年4月15日号～令和3年4月1日号
市勢要覧	市民	5年毎	平成30年度作成分 3,000部	無償配布 22部 有償（1部400円）頒布 19部
わたしの便利帳	市民	2年毎	令和2年度作成分 64,500部	転入者・希望者配布用
わたしの便利帳 地図	市民	随時	平成27年度作成分 10,000部	転入者・希望者配布用 （1,000部は防災・医療マップ用）
PR用 リーフレット 「小金井市はこ んなところで す。」	その 他	随時	令和元年度作成分 3,000部	観光大使等を通じて、市内外に配布

2 その他の広報活動

(1) 掲示板による広報

掲示板設置数	1箇所あたりの利用状況
90箇所	174枚(年度間)

(2) 声の広報

対象者 視覚障害者(1～6級)の方

月別	4	5	6	7	8	9	10	11	12	1	2	3	合計
デイジーCD枚数	16	16	16	16	16	16	16	16	16	16	16	16	192
(利用者数)	8	8	8	8	8	8	8	8	8	8	8	8	-
CD枚数	93	90	90	96	96	96	96	90	84	78	78	78	1,065
(利用者数)	16	15	15	16	16	16	16	15	15	13	13	13	-

※ 令和2年4月1日号～令和3年3月15日号分

※ 利用者数は1日現在

(3) 日刊紙掲載状況

(単位：本)

	朝日	毎日	読売	産経	東京	日経	合計
掲載日数	46	26	55	17	77	6	227
掲載件数	48	28	59	18	87	7	247

(4) 記者会見

ア 対象(12社)

朝日新聞社武蔵野支局

毎日新聞社多摩総局

読売新聞社武蔵野支局

産経新聞社多摩支局

東京新聞立川支局

日本経済新聞社多摩支局

共同通信社立川支局

時事通信社立川支局

NHK多摩報道室

MXテレビ多摩ニュースセンター

都政新報社

J:COM東京 西エリア局

イ 実施回数

定例4回(5/29、8/28、11/27、1/21)

ウ 内容

議案、予算(案)並びに重点施策など

3 地域情報化

(1) ホームページ

ア ホームページの充実

各課対応ホームページ管理システムの導入により、各課がホームページを通じて直接情報発信できることで、情報の即時性を向上させている。

また、アクセシビリティ・ユーザビリティを支援するための機能を導入し、市民の利便性向上を図っている。

アクセス件数 8,986,012件
(前年比 3,600,550件増)

イ バナー広告

(ア) 掲載事業者件数 3件

(イ) 歳入額 606,000円

(2) 地図情報システム

ASP方式による市民公開型の地図情報システムを、市ホームページ上より利用できるようにし、コンテンツの充実を図っている。

第2 広聴係

1 相談業務

相談・種類	実施回数(回)	相談件数(件)
市民相談	243	1,269
外国人相談	0	0
法律相談	86	457
人権・身の上相談	中止	中止
行政相談	6	5
税務相談	14	66
建築・登記・表示登記相談	9	39
相続等暮らしの書類作成相談	10	31
交通事故相談	10	17
年金・労務・成年後見制度相談	9	5

※新型コロナウイルス感染症の影響により相談業務を中止した期間あり。

2 広聴活動

(1) 町会・自治会

町会・自治会の数 72団体
 連合会の数 4団体
 加入世帯数 22,654世帯

◎ 町会長・自治会長連絡会

全体会 0回 (令和3年5月へ延期)
 ブロック会 各1回 (7.6、7.9、7.16、8.26)

◎ 市政だよりの発行 (緊急事態宣言中は発行を休止した期間あり)

9回 (521号～529号)

(2) 市民と市長の座談会 (平成28年度から実施)

4回 (8.23 7人、8.25 8人、
 11.15 13人、11.19 10人)

(3) 市長への手紙

調査期間 9.14～9.28
 回答者数 636人 (31.8%)

(4) 市民の声 528件

3 平和推進事業

事業名	と き	と ころ	内 容	参加者数(人)
非核平和 映画会	8. 3	小金井 宮地楽 器ホール（小金 井市民交流セン ター）	新型コロナウイルス感 染拡大防止のため中止	—
原爆写真 パネル展	①7. 10 ～8. 14 ②8. 3 ～8. 9 ③8. 1 ～8. 16	①第二庁舎1階 正面入口 ②小金井 宮地 楽器ホール（小 金井市民交流セ ンター） ③公民館緑分館	原爆と人間展パネル、広 島・長崎原爆写真パネル を展示	359
横断幕の 掲 出	7. 10 ～8. 16	市内5箇所	「核兵器をなくして世 界に平和を」 「核兵器廃絶の国際条 約締結で 核兵器のない地球を」	
原爆死没者 への黙禱	8. 6 8. 9		原爆死没者の慰霊と世界の恒久平和 を祈念して1分間の黙禱を周知	
平和行事 参加の旅	8. 5～6	広島市	新型コロナウイルス感染症の影響に より、平和記念式典への参列ができ なくなったため中止	
小金井平和の 日記念行事	3. 10か ら公開	小金井市ホーム ページにてオン ライン開催	(1) 市長メッセージ (2) 平和作文コンク ール受賞作品掲載 (3) 平和音楽会 演奏：E v e r l y (エバリー)	—

4 庁内案内業務

年間案内件数 43,327件
1日平均件数 178件

5 市民掲示板設置状況（休止中掲示板を除く） 99基

6 人権に関すること

	名 称	開催日等
人権施策会議	人権施策推進都市町村連絡会（書面開催）	1回
	人権施策推進都区市町村合同連絡会（全体会）	中止
	多摩地区同和問題意見交換会	中止
	地域人権啓発活動事業連絡会議（書面開催）	3回
研修等	人権研修	1回
	令和2年度就職差別解消促進月間「就職差別解消シンポジウム」	中止
	部落解放・人権文化フォーラム2020（オンライン開催）	1回
その他	人権講座 ※12.12の開催を予定していたが、新型コロナウイルス感染拡大防止のため中止	中止
	人権週間行事（広報紙による啓発、啓発リーフレットの配布、啓発物品の作成・配布等）	12.4～ 12.10
	人権メッセージパネル展	11.27～ 12.10

第3 秘書係

1 各種会議

会 議 名	開 催 月 日	場 所	
全 国 市 長 会 議	6 . 3	ホテルニューオータニ ※ 縮小開催のため出席なし	
全国市長会関東支部総会	5 . 20	書面開催	
東 京 都 市 長 会 議	4 . 24	書面開催	
	5 . 29		
	7 . 22	東京自治会館	
	8 . 24		
	11 . 25		
1 . 25	2 . 25	ホテル日航立川東京	
10 . 26			
環 境 部 会	7 . 1	東京自治会館	
建 設 部 会	7 . 1	東京自治会館	
東京都市区長会総会	4 . 28	3 . 12	書面開催
東京都市町村協議会	11 . 24	東京都庁 ※ 縮小開催のため出席なし	
	3 . 2	持回り開催	
東 京 都 副 市 長 会 議	5 . 22	書面開催	
	8 . 7	10 . 5	東京自治会館
	2 . 2		WEB開催
東京市町村自治調査会評議員会	5 . 29	6 . 18	書面開催

企画財政部

情報システム課

情報システム係

第1 情報システム係

1 O A 機器導入状況

機器区分	台数	機器区分	台数
クライアント・サーバ・システム サーバ機	17	内部情報システム(庁内 LAN)クライアント機	777
クライアント・サーバ・システム クライアント機	140	基幹系システム サーバ機	6
スタンドアローンコンピュータ	181	基幹系システム クライアント機	234
W e b 系ネットワークシステム機器	96	人事給与システム クライアント機	17
内部情報システム(庁内 LAN)サーバ機	18	O C R	1

2 稼働システム・業務

(1) 情報システム課所管システム

- ・住民情報システム
- ・印鑑登録システム
- ・宛名管理システム
- ・法人市民税システム
- ・固定資産税システム
- ・口座管理システム
- ・収納管理システム
- ・滞納管理システム
- ・税照会証明システム
- ・国民年金システム
- ・介護保険システム
- ・後期高齢システム
- ・高齢福祉システム
- ・子ども手当システム
- ・医療助成システム
- ・特別児童扶養手当システム
- ・幼稚園補助金システム
- ・健康情報システム
- ・子ども・子育て支援システム
- ・学齢簿システム
- ・選挙システム
- ・団体内統合宛名システム
- ・電子申請システム
- ・電子調達システム
- ・W e b 会議システム
- ・共通照会システム
- ・窓口連携システム
- ・住民税システム
- ・軽自動車税システム
- ・公共施設予約システム
- ・国民健康保険税システム
- ・国民健康保険資格管理システム
- ・国民健康保険滞納対策システム
- ・国民健康保険給付管理システム
- ・前期高齢者システム
- ・介護収納システム
- ・障害福祉システム
- ・児童育成手当システム
- ・児童手当システム
- ・児童扶養手当システム
- ・飼犬管理システム
- ・児童その他手当システム
- ・就学援助システム
- ・学童保育システム
- ・人事給与システム
- ・住民投票システム
- ・住民基本台帳ネットワークシステム
- ・コンビニ交付システム
- ・公的個人認証

(2) 担当課所管電算処理業務

- ・法令検索業務
- ・戸籍業務
- ・母子父子福祉資金貸付業務
- ・小口融資あっせん支援業務
- ・議会議事業務
- ・生活保護業務
- ・国保総合業務
- ・給排水管施設維持管理業務

- ・ 土木積算業務
- ・ 選挙投票業務
- ・ 図書館業務
- ・ 家屋評価（固定資産・都市計画税）業務
- ・ 公有財産台帳管理業務
- ・ eLTAX（電子申告）業務
- ・ コンビニ収納業務
- ・ 栄養計算業務
- ・ 消費生活相談業務
- ・ 下水道積算業務
- ・ 外国人在留情報業務
- ・ 全国瞬時警報システム業務
- ・ 各課対応ホームページ管理業務
- ・ 公営企業会計システム業務
- ・ 道路台帳管理業務
- ・ 学校納付金払込業務
- ・ 障害区分判定業務
- ・ 公園台帳管理業務
- ・ 児童虐待等管理業務
- ・ 市税国保税口座振替受付業務
- ・ 授業支援業務
- ・ 自動車騒音監視業務
- ・ 廃棄物手数料収納業務
- ・ 農地基本台帳業務
- ・ 地図情報システム業務
- ・ 公営住宅管理システム

(3) 内部情報システム

- ・ 文書管理システム
- ・ 公会計システム
- ・ ファイル無害化サービス
- ・ 財務会計システム
- ・ グループウェア

3 地域情報化

(1) 東京電子自治体共同運営

- ア 電子調達（業者登録）
- イ 電子申請
- ウ 電子入札

(2) 公共施設予約システム

インターネット予約により、公共施設の使用に係る手続を円滑にし、市民等における利便性の向上、受付業務や統計処理における事務の効率化を図っている。

システム利用登録件数 3, 261件

（個人登録：1, 127件、団体登録：2, 134件）

總 務 部
總 務 課

庶 務 係
文 書 係
情 報 公 開 係

第1 庶務係

1 統計調査に関すること

(1) 基幹統計調査

調査名	所管	調査周期	調査日	対象数	調査員数	調査方法
学校基本調査	文部科学省	毎年	5.1	28	-	全数
建設工事施工統計調査	国土交通省	毎年	7.1	26	1	抽出
工業統計調査	経済産業省 総務省	毎年	6.1	44	2	全数
国勢調査	総務省	5年	10.1	63,323	379	全数

(2) 表彰

ア 東京都市統計協議会統計事務功労者表彰	1名
イ 東京都知事感謝状	1名

2 訴訟等に関すること

事件名	係属裁判所	相手方	提訴等月日	備考
不当利得返還請求事件	東京地方裁判所立川支部 民事第2部	個人 (原告)	7.21	11.10 判決
損害賠償請求上告事件	最高裁判所第一小法廷	法人 (上告人)	9.2	3.1.14 決定
損害賠償請求上告受理申立事件	最高裁判所第一小法廷	法人 (申立人)	9.2	3.1.14 決定
不当利得返還請求控訴事件	東京高等裁判所第22民事部	個人 (控訴人)	3.1.8	係属中

3 行政不服審査会開催状況

月 日	回 数	内 容
10.16	第1回	○住居確保給付金不支給決定処分取消請求事件について調査・審議、答申 ○市都民税税額決定処分取消請求事件について調査・審議、答申

4 コンプライアンス推進委員会の取組状況

(1) 開催状況

月 日	通 算 回 数	内 容
6.9	第6回	公務員の汚職防止について
8.19	第7回	「仕事の進め方 こがねいルール」案について
8.26	第8回	「仕事の進め方 こがねいルール」について
3.1.5	第9回	契約事務研修（課長職・庶務担当係長対象）の実施について
3.2.2	第10回	職員採用試験における面接資料の取扱いについて

(2) 研修実施状況

管理監督者及び一般職者等を対象とした研修を1回実施

第2 文書係

1 印刷処理状況

印刷機 (単位：枚)				
総務課購入用紙		各課持込み用紙		合計
A4	その他	A4	その他	
239,975	300	1,284,972	116,847	1,642,094

2 例規の制定、改廃件数 (付則等による改廃は除く。)

(単位：件)

区分	条例	規則	規程	細則	訓令	
					甲	乙
制定	3	3	0	0	0	7
改正	30	50	5	3	1	0
廃止	0	0	0	0	0	0

公 示	
告示	公告
264	42

3 制定、改廃された条例

令和2年 条例番号	名 称
16	小金井市国民健康保険条例の一部を改正する条例
17	小金井市市税条例の一部を改正する条例
18	小金井市放課後児童健全育成事業の設備及び運営に関する基準を定める条例の一部を改正する条例
19	小金井市学童保育所条例の一部を改正する条例
20	小金井市議会の議員の議員報酬及び費用弁償等に関する条例の特例に関する条例
21	小金井市新型コロナウイルス感染症対策基金条例
22	令和2年7月に小金井市長、小金井市副市長及び小金井市教育長に支給する給料の特例に関する条例
23	小金井市個人番号の利用並びに特定個人情報の利用及び提供に関する条例の一部を改正する条例
24	小金井市手数料条例の一部を改正する条例
25	小金井市特定教育・保育施設及び特定地域型保育事業の運営に関する基準を定める条例の一部を改正する条例
26	小金井市家庭的保育事業等の設備及び運営に関する基準を定める条例の一部を改正する条例
27	小金井市新型コロナウイルス感染症対策基金条例の一部を改正する条例
28	小金井市保健センター条例の一部を改正する条例
29	小金井市会計年度任用職員の報酬、費用弁償及び期末手当に関する条例の一部を改正する条例
30	職員の給与に関する条例の一部を改正する条例
31	小金井市都市計画税条例の一部を改正する条例
32	小金井市諸収入金の督促及び延滞金に関する条例の一部を改正する条例

33	小金井市いじめ防止対策推進条例
34	小金井市特定教育・保育施設及び特定地域型保育事業の利用者負担に関する条例の一部を改正する条例
35	小金井市学童保育所条例の一部を改正する条例
令和3年 条例番号	名 称
1	小金井市国民健康保険税条例の一部を改正する条例
2	小金井市スポーツ推進審議会条例
3	小金井市義務教育就学児の医療費の助成に関する条例の一部を改正する条例
4	小金井市介護福祉条例の一部を改正する条例
5	小金井市指定居宅介護支援等の事業の人員及び運営に関する基準を定める条例の一部を改正する条例
6	小金井市指定介護予防支援等の事業の人員及び運営並びに指定介護予防支援等に係る介護予防のための効果的な支援の方法に関する基準を定める条例の一部を改正する条例
7	小金井市指定地域密着型サービスの事業の人員、設備及び運営に関する基準を定める条例の一部を改正する条例
8	小金井市指定地域密着型介護予防サービスの事業の人員、設備及び運営並びに指定地域密着型介護予防サービスに係る介護予防のための効果的な支援の方法に関する基準を定める条例の一部を改正する条例
9	小金井市高齢者住宅条例及び小金井市市営住宅条例の一部を改正する条例
10	小金井市廃棄物の処理及び再利用の促進に関する条例の一部を改正する条例
11	小金井市職員の勤務時間、休日、休暇等に関する条例の一部を改正する条例
12	小金井市災害弔慰金の支給等に関する条例の一部を改正する条例
13	新型インフルエンザ等対策特別措置法等の一部を改正する法律の施行に伴う関係条例の整理に関する条例

4 不服申立てに関すること

種類	申立年月日	内容	処分庁	裁決年月日
審査請求	4.16	市が差し押さえた年金支払請求権に係る配当処分に対する審査請求	小金井市長	7.14裁決
審査請求	4.21	請求人の審査請求を一部却下・一部棄却した裁決に対する審査請求	小金井市長	5.7裁決 (5.18更正決定)
審査請求	5.29	年金支払請求権差押処分に対する審査請求	小金井市長	6.8裁決
審査請求	6.16	住宅確保給付金不支給決定処分に対する審査請求	小金井市長	11.4裁決 (11.12更正決定)
審査請求	6.27	令和2年度給与所得等に係る市民税・都民税特別徴収税額の決定通知処分に対する審査請求	小金井市長	11.4裁決

審査請求	12. 25	市政情報非公開決定処分に対する審査請求	小金井市長	審査中
審査請求	12. 25	市政情報非公開決定処分に対する審査請求	小金井市長	審査中
審査請求	12. 28	市政情報非公開決定処分に対する審査請求	小金井市長	審査中

第3 情報公開係

1 情報公開制度

市政情報の実施機関別公開請求件数及び決定内容 (単位：件)

実施機関	請求件数	公開	一部公開	非公開	(うち不存在)	決定期間延長中	存否応答拒否
市長	102	45	74	41	(36)	0	0
教育委員会	9	0	12	2	(2)	0	0
議会	3	0	1	2	(2)	0	0
土地開発公社	1	0	1	0	(0)	0	0
計	115	45	88	45	(40)	0	0

※ 請求書1枚で複数の市政情報の請求ができるため、請求先の実施機関が複数となり、また、1件の請求に対して複数の決定が行われる場合があります。

2 個人情報保護制度

(1) 個人情報の届出状況 (単位：件)

実施機関	年度内の届出数		
	開始	廃止	変更
市長	78	15	22
教育委員会	21	0	6
選挙管理委員会	1	0	0
農業委員会	1	0	0
議会	1	0	0
土地開発公社	1	0	0
計	103	15	28

(2) 保有個人情報の目的外利用又は外部提供の状況 (単位：件)

実施機関	目的外利用	外部提供	計
市長	231	455	686
教育委員会	0	2	2
選挙管理委員会	0	7	7
計	231	464	695

※ 保有特定個人情報の目的外利用は、ありませんでした。

(3) 保有個人情報の実施機関別開示等請求件数及び決定内容

(単位：件)

実施機関	請求件数	開示	一部開示	非開示	訂正・削除・中止 (一部訂正・削除を含む。)	訂正・削除・中止せず	存否応答拒否
市長	29	21	5	6	0	0	0
教育委員会	2	1	3	0	1	1	0
計	31	22	8	6	1	1	0

※ 請求書1枚で複数の保有個人情報の開示等の請求ができるため、1件の請求に対して複数の決定が行われる場合があります。

3 情報公開及び保有個人情報開示等の決定に対する審査請求処理状況

審査請求件数（諮問）	答申	裁決	審査中
3件	0件	0件	5件

※ 審査請求件数は、審査会へ諮問された件数としています。

4 情報公開・個人情報保護審査会の開催状況

4回開催（7.21・8.24・10.12・11.09）

5 情報公開・個人情報保護審議会の開催状況

4回開催（5.1・7.16・8.24（建議）・10.15・3.3.11）

6 情報公開・個人情報保護制度研修

新入職員を対象とした研修を1回実施

7 情報公開コーナーの利用状況

保管資料貸出数	3冊
コピーサービス利用枚数	2,951枚

※ 数値等の詳細については、「小金井市情報公開条例及び小金井市個人情報保護条例の運用状況 令和2年度」を参照してください。

總 務 部

地域安全課

地 域 安 全 係
防 災 消 防 係

第1 地域安全係

1 青色回転灯装備車両によるパトロール状況

車両数 (台)	パトロール回数 (回)	距離 (k m)
14	351	8,216

2 こがねい安全・安心メール配信状況

加入登録数 (人)	メール配信数 (件)
11,282	50

3 防犯資器材支給状況

(1) 支給団体及び支給数

支給団体数 (団体)	支給数
4	45

(2) 防犯資器材支給数内訳

ベスト	22着	合 函 灯	0本
帽 子	0個	ウインドブレーカー	0着
腕 章	0本	防犯ブザー	0個
た す き	0本	強力ライト	0個
自転車用表示	0本	拍 子 木	3個
布旗 (横断旗)	20本		

4 小金井市安全・安心まちづくり協議会

区 分	開 催 日	議 題
第1回	10.15	「こがねいし安全・安心あいさつ運動」推進月間経過報告 他
第2回	3.5	「こがねいし安全・安心あいさつ運動」春季推進月間について 他

5 小金井市空家等対策協議会

区 分	開 催 日	議 題
第1回	12.22	特定空家等認定基準 (案) について 他
第2回	3.22	特定空家等認定基準 (案) について 他

第2 防災消防係

1 常備消防（小金井消防署現有勢力）

名 称	職 員 数	車 両					計
		ポンプ車	はしご車	救 急 車	指揮隊車	広報車等	
小金井消防署	99	3 (1)	1	2 (1)	1	5	12(2)
小金井消防署緑町出張所	39	3 (1)		1			4 (1)
計	138	6 (2)	1	3 (1)	1	5	16(3)

※（ ）内の数値は非常用（予備）車両を示しています。

2 非常備消防

(1) 消防団員数

区 分	団 長	副 団 長	分 団 長	副分団長	部 長	班 長	団 員	計
本 部	1	2	1					4
分 団			5	10	5	15	28	63
計	1	2	6	10	5	15	28	67

(2) 消防団員出動状況

	火災出動		訓練出動		特別警戒出動		計	
	回 数	人 数	回 数	人 数	回 数	人 数	回 数	人 数
本 団	28	57	72	207	4	16	104	280
第一分団	46	206	129	561	41	187	216	954
第二分団	36	138	103	481	47	239	186	858
第三分団	54	324	130	628	8	49	192	1,001
第四分団	47	266	171	1,039	11	61	229	1,366
第五分団	47	312	136	613	43	225	226	1,150
計	258	1,303	741	3,529	154	777	1,153	5,609

(3) 消防団関係行事

月	行 事	月	行 事
4	辞令交付式	11	震災連携図上訓練
	分団長会議		分団長会議
5	分団長会議		消防団運営審議会
6	規律訓練		指揮幹部研修
	消防団幹部研修		秋の火災予防運動市内巡行広報
	分団長会議		総合震災消防訓練
7	退団式	12	分団長会議
	教官派遣訓練		通常点検訓練
	分団長会議		救助用資機材技術講習
	健康診断		歳末特別警戒
8	チェーンソー取扱訓練	1	分団長会議
	分団長会議		表彰伝達式
9	分団長会議	2	分団長会議
	ポンプ車運転訓練	3	春の火災予防運動巡行広報
10	上級救命講習		分団長会議
	救助科研修		
	分団長会議		
	救急科研修		

※新型コロナウイルス感染症拡大防止のため、中止した行事あり

3 消防水利 (単位：箇所)

種 類	数 量
消 火 栓	1,149
防 火 水 槽	247
貯 水 池	13
受 水 槽	8
プ ー ル	23
河 川	7
池	2

4 市内火災発生状況 (2. 1. 1～2. 12. 31)

総 件 数	火災種別					
	建 物				建物以外	
	全 焼	半 焼	部 分 焼	ぼ や	車 両	そ の 他
24	3	1	1	15	1	3

り災状況			
焼損床面積 m ²	焼損表面積 m ²	死 者	傷 者
340	48	2	5

5 災害見舞金支給状況

月	件 数	世 帯	人 数	見舞金支給額 (円)
4	0	0	0	0
5	0	0	0	0
6	2	2	4	60,000
7	1	2	4	75,000
8	0	0	0	0
9	0	0	0	0
10	0	0	0	0
11	0	0	0	0
12	0	0	0	0
1	0	0	0	0
2	1	1	3	50,000
3	0	0	0	0
計	4	5	11	185,000

6 市総合防災訓練

開 催 日	場 所	参 加 者	内 容
11.1	小金井第一中学校 小金井第四小学校 東小学校 市役所本庁舎 小金井消防署	176人	避難所開設訓練 災害対策本部訓練 震災図上訓練

※新型コロナウイルス感染症拡大防止のため規模を縮小して実施

7 防災講習会

開催日	場 所	参加者	内 容
3.16～3.22	自席 (録画映像 視聴)	市職員27人	「東日本大震災津波における大槌町の対応と教訓」 講師:岩手県大槌町元教育長 伊藤 正治

※新型コロナウイルス感染症拡大防止のため参加方法を変更して実施

8 自主防災組織補助金支給額

団 体 名	補助金額 (円)
前 原 町 二 丁 目 自 主 防 災 会	45,900
中 町 親 愛 会 防 災 会	59,800
東 町 二 丁 目 防 災 会	55,000
本 町 四 丁 目 町 会 防 災 会	50,000
前 原 町 三 丁 目 自 主 防 災 会	66,300
新 木 町 会 防 災 会	0
松 風 防 災 会	70,000
関 野 町 自 主 防 災 会	50,000
緑 四 防 災 会	52,000
桜 友 会 自 主 防 災 会	42,000
前 原 町 一 丁 目 防 災 会	42,500
本 町 二 丁 目 町 会 防 災 会	65,000
貫 井 南 町 東 自 主 防 災 会	45,800
貫 井 南 町 中 自 主 防 災 会	83,000
貫 井 南 町 西 自 主 防 災 会	61,000
貫 井 北 一 防 災 会	40,000
前 原 町 四 丁 目 町 会 自 主 防 災 会	70,000
貫 井 北 五 防 災 会	62,000
緑 町 第 一 町 会 防 災 会	50,000
前 原 町 五 丁 目 防 災 会	51,000
グリーントウン小金井防 災 会	44,500
エアーズシティ自 主 防 災 会	47,100
東 町 三 丁 目 地 域 防 災 会	38,500
本 町 五 丁 目 第 3 町 会 自 主 防 災 会	63,000
本 町 三 丁 目 町 会 自 主 防 災 会	28,000
東 町 一 丁 目 町 会 防 災 会	60,000
弁 天 通 り 防 災 会	58,000
桜 町 防 災 会	96,450
東 町 5 丁 目 つ つ じ 会 防 災 会	16,050

9 給食食材放射性物質測定実施状況

(単位：件)

施設別 月別	4月	5月	6月	7月	8月	9月	10月	11月	12月	1月	2月	3月	合計
保育園等	29	22	38	30	31	21	23	30	30	23	28	30	335
小中学校	12	32	28	12	0	32	36	28	20	24	28	12	264
計	41	54	66	42	31	53	59	58	50	47	56	42	599

總 務 部
職 員 課

人 事 研 修 係
給 与 厚 生 係
職 員 互 助 会

第1 人事研修係

1 職員の人事異動等

(単位：件)

発令月 区分	4月	5月	6月	7月	8月	9月	10月	11月	12月	1月	2月	3月	計
採用	18	3	1										22
採用（再任用）	2												2
採用・出向	2												2
採用・出向(再任用)	2												2
出向	25												25
転任	25												25
転任（再任用）	2												2
転任・昇任昇格	2												2
昇任昇格	23						1						24
転任・降任降格													0
降任降格	1												1
兼職	2			1						5	1		9
兼職解除	2						1						3
配置換	53				7		2			3			65
配置換〔組織改正〕										1			1
任用換													0
転任・任用換													0
併任	1												1
併任解除												1	1
派遣	3				1								4
派遣・昇任昇格	1												1
派遣解除													0
転任・派遣													0
派遣研修													0
転任・派遣研修													0
昇任昇格・派遣研修													0
昇任昇格・兼職													0
退職			1							1	2	16	20
退職（再任用）													0
計	164	3	2	1	8	0	4	0	0	10	3	17	212

2 職員採用試験実施状況

(単位：人)

区分	職 種	試験実施月	受験者数
競争試験	上級職・一般事務	令和2年8月	253
	上級職・土木技術		2
	中級職・一般事務(障がいのある方対象)	令和2年9月	9
	中級職・児童厚生員及び学童保育指導員		13
	上級職・保健師	令和2年12月	8
	中級職・一般事務(障がいのある方対象)		16
	中級職・保育士	令和3年1月	2
	中級職・児童厚生員及び学童保育指導員		2
	上級職・建築技術		2
	中級職・保育士	令和3年2月	2
	中級職・児童厚生員及び学童保育指導員		2

3 各種委員会委員の委嘱等

(単位：件)

委員会名等	4月	5月	6月	7月	8月	9月	10月	11月	12月	1月	2月	3月	計
教育委員会委員													0
監査委員													0
固定資産評価審査委員会委員													0
農業委員会委員													0
長期計画審議会委員													0
指定管理者選定委員会委員				5									5
市民参加推進会議委員				10									10
行財政対策審議会委員													0
男女平等推進審議会委員													0
名誉市民選考委員会委員													0
行政不服審査会委員													0
情報公開・個人情報保護審査会委員													0
情報公開・個人情報保護審議会委員													0
特別職報酬等審議会委員													0
退職手当審査会委員													0
公務災害補償等審査会委員													0
市立はけの森美術館運営協議会委員													0
市立はけの森美術館収集評価委員会委員													0
緑地保全対策審議会委員					1								1
小口事業資金融資審議会委員	1									1			2
消費生活審議会委員	1						8						9
消防団運営審議会委員	2												2
交通安全推進協議会委員		20	1								1		22
防災会議委員	2	1	2	2					5				12
国民保護協議会委員				1							1		2
安全・安心まちづくり協議会委員	2												2
空家等対策協議会委員													0
国民健康保険運営協議会委員										2			2
市民健康づくり審議会委員													0
食育推進会議委員													0
環境審議会委員	10												10
地下水保全会議委員	5												5
廃棄物減量等推進審議会委員				15									15
公共下水道事業審議会委員					7								7
地域福祉推進委員会委員										1			1
民生委員推せん会委員							1						1
社会福祉委員	2									2			4
子ども・子育て会議委員			2										2
青少年問題協議会委員	2												2
青少年の育成環境審議会委員													0
児童館運営審議会委員													0
福祉事務所嘱託医													0
障害支援区分判定審査会委員													0
児童発達支援センター運営協議会委員	10				1								11
介護認定審査会委員	38			2			5						45
介護保険運営協議会委員								1					1
福祉サービス苦情調整委員													0
都市計画審議会委員			1				6						7
まちづくり委員会委員												7	7

委員会名等	4月	5月	6月	7月	8月	9月	10月	11月	12月	1月	2月	3月	計
土地区画整理審議会委員						10							10
評価員													0
奨学資金運営委員会委員							1						1
社会教育委員													0
図書館協議会委員													0
公民館運営審議会委員													0
公民館企画実行委員													0
スポーツ推進委員													0
市史編さん委員会委員													0
文化財保護審議会委員													0
選挙管理委員補充員													0
投票管理者及び開票管理者													0
選挙長													0
投票立会人及び開票立会人													0
計	75	21	6	35	9	11	20	1	5	6	2	7	198

4 職員数

R2.4.1現在（単位：人）

総職員数	特別職	3	一般職	677	派遣職員	6	派遣先
680	内 訳	市長	1	部長職	11	部長職	
		副市長	1	課長職	54	課長職	1 浅川清流環境組合
		教育長	1	係長職	134	係長職	2 浅川清流環境組合 東京たま広域資源循環組合
				主任職	157	主任職	1 浅川清流環境組合
				主事職	321	主事職	2 浅川清流環境組合 東京都十一市競輪事業組合

5 職員研修

(1) 独自研修

ア 一般研修

研修名	対象	実施回数 回	修了者数 人
新任研修		2	23
体験研修（総合防災訓練参加）	入所1年目対象	未実施※	
議会傍聴研修		未実施※	
接遇力向上研修	入所3・10年目対象	1	24
タイムマネジメント研修	入所4年目対象	1	18
法制執務研修	入所5年目対象	1	12
コミュニケーション研修	入所5年目対象	1	14
議会制度研修	入所7年目対象	未実施※	
説明力向上研修	入所8年目対象	1	13
キャリア支援研修	入所8年目対象	未実施※	
政策形成応用研修	入所9年目対象	1	13
主任職研修	主任職者	1	15
係長職研修	係長職者	1	13
課長職研修	課長職者	2	49
部長職研修	部長職者	未実施※	
管理職研修	管理職者	2	29
計		14	223

イ 実務・専門研修

研修名	対象	実施回数 回	修了者数 人
文書実務研修（基礎）	入所1年目職員及び希望する職員	1	18
経理実務研修（基礎）	経理担当者	1	13
経理実務研修（実践）	経理担当者	1	13
計		3	44

ウ 特別研修

研修名	対象	実施回数 回	修了者数 人
上級救命講習	すべての職員	未実施※	
上級救命再講習	上級救命講習受講後3年程度の職員	未実施※	
情報セキュリティ初級研修	入所1年目の職員	1	16
情報セキュリティ会計年度任用職員向け研修	会計年度任用職員（時給制含む）	1	416
情報セキュリティITリーダー研修	各課ITリーダーで本研修未受講者	3	88
情報セキュリティ運用管理者研修	管理職者	1	44
女性キャリア支援研修Ⅰ	入所6年目程度の女性職員	未実施※	
女性キャリア支援研修Ⅱ	女性キャリア支援研修Ⅰを受講したの女性職員	1	11
メンタルヘルス研修	入所4年目職員及び希望する職員	2	38
服務研修	主任職者	2	36
人事評価研修	管理職者	2	34
NPO派遣研修	入所2年年目の職員	未実施※	
人権研修	主任職者及び本研修未受講者	2	32
ワーク・ライフ・バランス研修	係長職者及び主任職者	3	35
計		18	750

(2) 派遣研修

ア 東京都市町村職員研修所

研修名		対象	実施回数 回	修了者数 人
必修	新任研修（Ⅰ期）	令和元年度新規採用職員	5	19
	新任研修（Ⅱ期）	令和元年度新規採用職員	未実施※	
	問題解決	在職3年以上の職員	1	1
	政策提案	在職6年程度の職員	2	2
	中堅職員の役割	在職7年程度の職員	未実施※	
	係長新任研修 （公務員倫理・メンタルヘルス）	係長職1年未満の職員	3	5
	係長新任研修 （仕事と人のマネジメント）	係長職1年未満の職員	7	6
	政策形成	係長職1年以上の職員	3	0
	課長新任研修 （公務員倫理・ハラスメントの 防止・メンタルヘルス）	課長職1年未満の職員	2	2
	課長新任研修 （管理者の役割）	課長職1年未満の職員	3	2
	管理職リスクマネジメント	課長職1年以上の職員	3	1
	部長研修	部長職	1	1
	男女共同参画研修	入所2年目の職員	2	13
メンタルヘルス研修	入所4年目の職員	2	9	
計			34	61
選択研修	法務研修	在職5年程度の職員	11	20
	技術職研修	能力向上を図りたい職員等	6	9
	情報処理研修	該当ソフトの基本操作の習得が必要な職員等	25	23
	専門職研修	専門職の職員	未実施※	
	実務研修	当該研修の実務担当者	8	9
	特別研修	希望する職員	9	20
計			59	81
合計			93	142

イ 東京都市町村職員研修所第3ブロック合同研修

研修名	対象	実施回数 回	修了者数 人
職場活性化研修	在職5年程度までの職員	未実施※	
保育士研修	保育士	未実施※	
経営シミュレーション研修	希望する職員	未実施※	
窓口英会話研修	希望する職員	隔年実施のため未実施	
ハラスメント研修	希望する職員	1	1
計		1	1

ウ その他の派遣研修

派遣先	研修名	実施回数 回	修了者数 人
自治大	地方公会計特別研修	1	0

(3) 職場研修

ア チューター制度支援プログラム

研 修 名	対 象	実施回数 回	修了者数 人
ガイダンス編	チ ュ ー タ ー	1	12
トレーニング編	チ ュ ー タ ー	1	12
新人フォローアップ編	新 入 職 員	1	14
チューターフォローアップ編(1回目)	チ ュ ー タ ー	1	14
チューターバックアップ編	新規採用職員配属職場の係長職者	1	12
チューターフォローアップ編(2回目)	チ ュ ー タ ー	1	13
チューター総括会	新規採用職員及びチューター	1	13
	計	7	90

イ 各職場独自研修(外部講師による内部研修)

課 名	研 修 名	実施回数 回	修了者数 人
児童青少年課	児童館職員研修	1	12
	計	1	12

ウ 各職場独自研修(研修機関等への派遣研修)

課 名	研 修 名	実施回数 回	修了者数 人
財 政 課	予算編成実務講習会	1	1
広 報 秘 書 課	部会開放・人権フォーラム2020全体会	1	1
総 務 課	固定資産評価審査委員会運営研修会 他1件	2	2
管 財 課	公有財産管理講座(基礎) 他3件	4	4
経 済 課	消費生活相談員研修(専門・事例講座)	4	4
資 産 税 課	固定資産税における土地評価と課税の実務	1	1
ご み 対 策 課	防火・防災管理新規講習	1	1
保 育 課	給食担当者講習会 他1件	2	6
都 市 計 画 課	都市計画II	1	1
ま ち づ くり 推 進 課	再開発セミナー 他1件	2	2
道 路 管 理 課	橋梁初級I 他1件	2	2
区 画 整 理 課	土地区画整理セミナー	1	1
会 計 課	出納事務の合理的運用と予算・決算	1	1
庶 務 課	エネルギー管理講習 他2件	5	14
指 導 室	防火・防災管理講習	1	1
公 民 館	防火・防災管理講習	1	1
議 会 事 務 局	議会事務局職員のための基本実務講座	1	1
	計	31	44

(4) 自主研修

実施回数 回	修了者数 人
19	32

※ 新型コロナウイルス感染症拡大防止のため実施せず

また、一部研修については、新型コロナウイルス感染症の影響により参加人数が減少

第2 給与厚生係

1 会計別・級別職員給与等調

令和3年3月31日現在(単位:円)

区 分	会 計				計	
	一 般	国民健康保険	下水道事業	介護保険		
職 員 数	619人	15人	9人	24人	667人	
基 本 月 額	給 料 月 額	190,873,500	4,241,400	3,026,200	6,865,200	205,006,300
	地域手当月額	29,967,225	663,510	478,230	1,061,730	32,170,695
	扶養手当月額	4,154,000	106,000	86,000	137,000	4,483,000
	計	224,994,725	5,010,910	3,590,430	8,063,930	241,659,995
特別調整額	4,754,000	76,000	76,000	76,000	4,982,000	
特殊勤務手当	0	0	0	0	0	
時間外勤務手当	12,655,178	818,297	16,486	469,862	13,959,823	
夜間勤務手当	0	0	0	0	0	
休日時間外手当	2,098,128	11,186	0	0	2,109,314	
住居手当	930,000	60,000	0	75,000	1,065,000	
通勤手当	1,174,674	23,980	10,800	31,024	1,240,478	
旅 費	22,013	628	336	1,588	24,565	
平均年齢	42歳07月	36歳10月	45歳08月	37歳11月	42歳04月	
平均勤続年数	16年07月	10年10月	18年04月	11年09月	16年03月	

(単位:円)

区 分	級					計	
	1	2	3	4	5		
職 員 数 (A)	315人	155人	133人	53人	11人	667人	
基 本 月 額	給料月額(B)	78,252,700	48,891,500	49,595,100	22,833,000	5,434,000	205,006,300
	地域手当月額	11,917,455	7,505,025	7,660,065	4,118,550	969,600	32,170,695
	扶養手当月額	1,197,000	1,142,000	1,472,000	672,000	0	4,483,000
	計 (C)	91,367,155	57,538,525	58,727,165	27,623,550	6,403,600	241,659,995
平均給料(B)/(A)	248,421	315,429	372,895	430,811	494,000	307,355	
平均給(C)/(A)	290,054	371,216	441,557	521,199	582,145	362,308	
扶養家族数(D)	配 他 19人 117人	配 他 23人 103人	配 他 35人 131人	配 他 25人 55人	配 他 0人 0人	配 他 102人 406人	
職員一人当たり平均扶養家族数(D)/(A)	0.43人	0.81人	1.24人	1.50人	0.00人	0.76人	
平均年齢	37歳01月	43歳03月	48歳06月	52歳03月	56歳05月	42歳04月	
平均勤続年数	10年08月	17年08月	22年09月	26年00月	33年00月	16年03月	

2 東京都市町村職員共済組合

(1) 組合員数

令和2年4月1日現在(単位:人)

男	女	計
366	314	680

(2) 掛金及び負担金

短期(含む福祉)

	例月		一時金	
	掛金	負担金	掛金	負担金
短期	41.90/1000	41.90/1000	41.90/1000	41.90/1000
	133,675,617円	133,675,617円	46,023,192円	46,023,769円
調整負担金		0.1/1000		0.1/1000
		332,381円		113,051円
公的負担金		0.06/1000		0.06/1000
		199,274円		67,342円
介護	8.31/1000	8.31/1000	8.31/1000	8.31/1000
	17,651,869円	17,653,622円	6,172,073円	6,172,432円

厚生年金

厚生	91.5/1000	91.5/1000	91.5/1000	91.5/1000
	290,071,470円	290,071,470円	99,997,665円	99,998,304円
退職等	7.5/1000	7.5/1000	7.5/1000	7.5/1000
	23,776,350円	23,776,350円	8,196,249円	8,196,552円
公的負担金		40.0/1000		40.0/1000
		132,145,200円		44,561,238円
経過的長期		0.1033/1000		0.1033/1000
		341,093円		115,133円

事務費

1人年額 11,140 円 7,576,137 円

(3) 地方公務員等共済組合法の長期給付に係る追加費用 54,021,600 円

(4) 地方公務員等共済組合法附則第11条第5項による費用 144,019 円

(5) 特定健康診査に係る地方公共団体負担金 168,640 円

3 安全管理・衛生管理関係

(1) 安全衛生委員会

中央安全衛生委員会	開催日	議 題
第1回委員会開催	8・24	安全衛生管理計画基本方針についてなど
第2回委員会開催	12・24	時間外勤務目標についてなど
第3回委員会開催	3・12	安全衛生管理計画基本方針（案）についてなど

メンタルヘルス対策小委員会	開催日	議 題
第1回小委員会開催	7・29	メンタルヘルス対策についてなど
第2回小委員会開催	11・24	メンタルヘルス対策についてなど
第3回小委員会開催	2・25	メンタルヘルス対策についてなど

時間外勤務抑制小委員会	開催日	議 題
第1回小委員会開催	7・31	時間外勤務抑制についてなど
第2回小委員会開催	11・24	時間外勤務抑制についてなど
第3回小委員会開催	2・25	時間外勤務抑制についてなど

※委員会及び小委員会については、新型コロナウイルス感染症の影響により開催回数を4回から3回に減少

(2) 産業医・産業保健師相談人数

(単位：人)

外科・内科・一般相談	31
メンタルヘルス相談	35
産業保健師による職員健康相談	112

※延べ人数

4 公務災害補償関係

(単位：人)

区 分	申 請 件 数
常勤職員（地方公務員災害補償法による）	8
非常勤職員（市条例・労働者災害補償保険法による）	11

5 健康管理関係

(単位：人)

種 別		受診者	対 象 者
定期健康診断	第一次	921	全職員
	第二次	114	要精検者
ストレスチェック		958	全職員
特殊健康診断	肝臓関係		0 薬剤散布作業従事職員
	腰痛関係	基礎調査	223 現場作業従事職員
		第一次	7 基礎調査で要精検者
		第二次	0 第一次で要精検者
頸肩腕関係（保育士健診）		140 保育士等	
児童福祉施設関係職員健康診断		149	児童福祉施設業務従事職員
胃検診	第一次	90	受診希望者
	精密検査	7	第一次で要精検者、直接精検者
呼吸器健康診断		6	中間処理場従事職員
V D T 健康診断		234	V D T 機器操作職員
大腸がん検診	第一次	311	受診希望者
	精密検査	2	第一次で要精検者
肺がん検診	基礎調査	164	受診希望者
	精密検査	0	基礎調査で要精検者
骨粗しょう症健康診断		186	受診希望者（40歳以上の女性職員）

6 庁内広報

発行番号	発行年月	主な内容
381	R2.8	<ul style="list-style-type: none"> ・ 新任職員紹介 ・ 育児関係の休暇のご紹介 ・ 派遣職員の職場紹介及び近況報告 ・ 改善改革運動報告 ・ 職員消息（普通退職者）
382	R2.12	<ul style="list-style-type: none"> ・ 消防団についてのお知らせ ・ ワーク・ライフ・バランスの推進について ・ 自主研修についてのお知らせ ・ 人事評価「部下との面接研修」実施報告 ・ 昇任試験のお知らせ ・ 永年勤続職員紹介、職員消息
383	R3.3	<ul style="list-style-type: none"> ・ 定年退職者からの挨拶 ・ こきんちゃん着ぐるみサポーター募集 ・ 早稲田大学マニフェスト研究所『人材マネジメント部会』のお知らせ ・ 『講師養成研修』を受講してみませんか？ ・ 『ボランティア休暇のお知らせ』 ・ 職員課からのお知らせ

第3 職員互助会

1 厚生行事

(単位：人)

名 称	実 施 日	会 場	参加人数
サッカー観戦 F C 東京	未実施 ※1	味の素スタジアム等	-
東京ディズニーリゾート	2. 4 ～3. 3	東京ディズニーランド 及び東京ディズニーシー	72
ボウリング大会	未実施 ※2	大栄ボウル	-

※1 新型コロナウイルス感染症拡大防止のため観戦不可となったため実施せず

※2 新型コロナウイルス感染症拡大防止のため実施せず

2 慶弔金の給付

給付の種類	件数 件	金額 円	給付の種類	件数 件	金額 円
結婚祝金	7	70,000	災害見舞金	0	0
銀婚祝金	4	40,000	退職記念品料 (普通退職)	4	40,000
出産祝金	40	400,000	退職記念品料 (定年退職)	6	300,000
入学祝金	60	600,000	死亡弔慰金	25	200,000
傷病見舞金	1	5,000	計	147	1,655,000

3 カフェテリアプラン利用種目別集計表

(単位：件)

利 用 種 目	利用延件数	利 用 種 目	利用延件数
旅行補助	93	レンタカー	5
元気回復 (スポーツ観戦等)	35	東京ディズニーリゾート	87
鍼灸・マッサージ・按摩	43	人間ドック (会員)	59
家事援助	4	人間ドック (家族)	8
ボランティア活動	0	インフルエンザ補助 (会員)	23
芸術鑑賞	61	インフルエンザ補助 (家族)	102
自己啓発	10	計	530

* カフェテリアプランによるポイント未利用者数

211 人

4 商品割引協力店（施設）

店名・施設等	割引内容	備考
昭和記念公園	団体割引料金	団体割引券発行（プール）
ロングランプランニング	特別割引価格	カンフェティ倶楽部による公演チケットの割引販売
ニッポンレンタカー	特別割引	A B Mカード提示
みずほ銀行小金井支店	特別割引	住宅貸付（申請書に会員証明印必要）
J C Bカード	年会費他無料	J C Bビジネスカード発行 旅行傷害保険付帯
M U F Gカード	年会費他無料	M U F Gビジネスカード発行 旅行傷害保険付帯
U Cカード	年会費他無料	ブライズカード発行 旅行傷害保険付帯 ビザ・マスター選択
多摩式典(株)	特別契約割引価格	会員価格

5 人間ドック（基礎）補助 137 人

6 インフルエンザ予防接種（基礎）補助 253 人

7 レンタカー（A B Mカード）利用者 1 人

8 公務員賠償責任保険加入者 214 人

9 その他の事業

(1) 会報「かけはし」発行

○ サッカー観戦のお知らせ 2回 (3/19 3/30)

(2) C-naviによる広報

- サッカー関係 3回 (3/22 3/25 3/30)
- ベネフィット・ステーション(ワン) 6回 (7/3 7/15 7/20 11/2 2/2 3/10)
- カフェテリアプラン 3回 (4/1 7/6 3/1)
- インフルエンザ予防接種補助 1回 (10/5)
- 東京ディズニーリゾート 1回 (12/18)
- 国営昭和記念公園レインボープール 1回 (6/11)
- 公務員賠償責任保険 1回 (2/1)

(3) 各種情報誌の常設整備

るるぶ等

總 務 部
管 財 課

財 產 管 理 係
契 約 係
檢 查 係

第1 財産管理係

1 公有財産

区 分	土 地		建 物	
	地 積 m ²	金 額 千円	面 積 m ²	金 額 千円
行 政 財 産 ①	340,587.92	51,431,396	167,293.44	27,315,161
公 用 財 産	28,052.89	15,989,403	8,262.13	653,375
公 共 用 財 産	312,535.03	35,441,993	159,031.31	26,661,786
普 通 財 産 ②	7,765.97	822,924	0.00	0
総 合 計 ① + ②	348,353.89	52,254,320	167,293.44	27,315,161
構 築 物	プ ー ル			541,059
無 体 財 産 権	著 作 権 他			19,331
有 価 証 券	株 券			11,000

2 庁用自動車

- (1) 車種別保有台数 52台 (令和3年3月31日時点)
- | | | | | | |
|---------|----|---------|----|--------------------|-----|
| 軽乗用自動車 | 7台 | 普通乗用自動車 | 1台 | 軽貨物自動車 | 26台 |
| 普通貨物自動車 | 9台 | 特殊自動車 | 0台 | 特種自動車 [※] | 9台 |
- ※特種自動車内訳
- | | | | | | |
|--------|----|---------|----|-----|----|
| 消防指揮車 | 1台 | 公共応急作業車 | 1台 | 塵芥車 | 2台 |
| 消防ポンプ車 | 5台 | | | | |
- (2) 新規登録台数 2台 (道路管理課1台(9月)、地域安全課1台(1月))
- (3) 廃車台数 3台 (道路管理課1台(11月)、地域安全課1台(1月)、管財課1台(2月))
- (4) 交通事故件数 8件
- (5) 一事故当たりの走行数 $117,196 \text{ km} \div 8 \text{ 件} = 14,649.5 \text{ km}$
(総走行数÷事故件数=一事故当たり走行数)
- (6) 月別使用状況

月別	月末 台数	走行数 km	燃料使用量 L	金 額		
				燃 料 費 円	修 繕 料 円	合 計 円
4	53	8,045	883.17	114,692	690,727	805,419
5	53	5,565	771.70	97,338	382,148	479,486
6	53	10,674	1,332.63	167,731	652,148	819,879
7	53	11,858	1,501.84	190,923	374,238	565,161
8	53	9,994	1,768.05	227,724	216,370	444,094
9	54	10,426	1,382.10	181,194	531,451	712,645
10	54	11,855	1,463.90	180,496	259,669	440,165
11	53	10,434	1,276.91	160,355	127,207	287,562
12	53	10,064	1,381.55	176,945	134,046	310,991
1	53	8,648	1,085.68	141,909	160,446	302,355
2	52	8,057	897.71	117,374	356,469	473,843
3	52	11,576	1,595.50	216,068	395,538	611,606
合計		117,196	15,340.74	1,972,749	4,280,457	6,253,206

3 月別施設管理業務等処理件数

(単位：件)

種別 月別	来 庁 者			来庁者総数	電話受付 (水道関係、 ごみ収集、 街路灯等)	緊急出動
	届 出 (婚姻、 離婚、 出生)	許 可 (死亡)	そ の 他 (住民票、 印鑑証明、 税務関係 等)			
4	8	8	59	75	41	-
5	24	12	56	92	77	-
6	30	4	221	255	39	-
7	11	9	94	114	63	-
8	27	11	57	95	51	-
9	15	1	68	84	48	-
10	14	5	68	87	19	-
11	54	10	63	127	36	-
12	14	17	57	88	27	-
1	30	9	50	89	32	-
2	13	4	58	75	35	-
3	13	4	69	86	33	-
合 計	253	94	920	1,267	501	0

第2 契約係

1 指名競争入札参加資格審査件数

(単位：件)

種 類	審 査 件 数
工 事	165
物 品	231
合 計	396

(注1) 東京電子自治体共同運営電子調達サービスにおける資格審査申請を審査担当自治体として審査した件数を掲載

(注2) 東京電子自治体共同運営電子調達サービスへの参加自治体は58自治体
(令和3年4月1日現在)

2 契約締結状況

内 容	件 数	金 額
	件	円
工 事 請 負 契 約	40	1,143,255,190
物 品 供 給 契 約	146	636,799,054
測 量 設 計 委 託 契 約	13	311,729,000
業 務 委 託 契 約	916	4,828,261,887
賃 貸 借 契 約	161	279,339,394
合 計	1,276	7,199,384,525

(注1) 物品供給契約については、契約金額30万円以上の総価契約のみを掲載

(注2) 工事請負、物品供給、測量設計委託については、単価契約を含めず、業務委託、賃貸借契約については、単価契約を含める。

第3 検査係

検査実施状況

(単位：件)

種別	月別													合計
	4	5	6	7	8	9	10	11	12	1	2	3		
完了検査	0	0	0	1	1	1	5	0	4	3	2	23	40	
委託検査	0	0	0	0	0	0	0	0	0	0	0	0	0	
中間検査	0	0	0	0	0	0	0	0	0	0	0	0	0	
清算検査	0	0	0	0	0	0	0	0	0	0	0	0	0	
既済部分検査	0	0	0	0	0	0	0	0	0	0	0	2	2	
合計	0	0	0	1	1	1	5	0	4	3	2	25	42	

市 民 部
市 民 課

市 民 係
戶 籍 係

第1 市民係

1 住民基本台帳事務

(1) 月別世帯と人口

毎月末日現在

区 分	世帯数 (世帯)		人口 (人)		
			総数	男	女
4 月	61,513	(1,750)	122,783 (2,912)	60,578 (1,472)	62,205 (1,440)
5 月	61,522	(1,754)	122,862 (2,919)	60,617 (1,475)	62,245 (1,444)
6 月	61,566	(1,726)	123,062 (2,893)	60,711 (1,458)	62,351 (1,435)
7 月	61,661	(1,715)	123,264 (2,878)	60,753 (1,455)	62,511 (1,423)
8 月	61,672	(1,677)	123,321 (2,839)	60,786 (1,431)	62,535 (1,408)
9 月	61,738	(1,653)	123,427 (2,813)	60,789 (1,412)	62,638 (1,401)
10 月	61,739	(1,630)	123,458 (2,801)	60,815 (1,402)	62,643 (1,399)
11 月	61,798	(1,624)	123,607 (2,800)	60,887 (1,392)	62,720 (1,408)
12 月	61,909	(1,633)	123,828 (2,815)	60,957 (1,396)	62,871 (1,419)
1 月	61,832	(1,624)	123,698 (2,810)	60,891 (1,394)	62,807 (1,416)
2 月	61,837	(1,607)	123,681 (2,786)	60,858 (1,384)	62,823 (1,402)
3 月	62,177	(1,585)	124,078 (2,760)	61,022 (1,376)	63,056 (1,384)

※ () 内数字は外国人住民のみの世帯数および人口。

(2) 住民異動届出件数

(単位：件)

区 分	転 入 届	転 居 届	転 出 届	変 更 届	法30条の48
4 月	910	181	613	81	0
5 月	396	108	372	29	0
6 月	519	185	436	39	0
7 月	613	200	513	31	0
8 月	538	152	516	34	0
9 月	536	161	490	27	0
10 月	502	159	453	35	0
11 月	540	130	431	39	0
12 月	599	133	437	44	0
1 月	415	122	481	34	0
2 月	556	139	552	38	0
3 月	1,262	196	1,123	45	0
合 計	7,386	1,866	6,417	476	0

※転入届には住民基本台帳法第30条の46および第30条の47の届出を含む。

(3) 原因別人口増減調べ

(単位：人)

区 分	転 入			転 出		
	総数	男	女	総数	男	女
4 月	1,178 (90)	636 (41)	542 (49)	945 (78)	529 (47)	416 (31)
5 月	491 (36)	266 (19)	225 (17)	418 (26)	229 (12)	189 (14)
6 月	752 (34)	389 (17)	363 (17)	529 (40)	287 (25)	242 (15)
7 月	893 (42)	445 (25)	448 (17)	673 (36)	388 (14)	285 (22)
8 月	710 (37)	385 (19)	325 (18)	669 (62)	361 (33)	308 (29)
9 月	703 (36)	329 (15)	374 (21)	592 (47)	315 (24)	277 (23)
10 月	646 (54)	347 (31)	299 (23)	594 (46)	309 (27)	285 (19)
11 月	721 (60)	368 (30)	353 (30)	555 (52)	276 (34)	279 (18)
12 月	831 (73)	407 (39)	424 (34)	589 (41)	312 (24)	277 (17)
1 月	503 (46)	261 (25)	242 (21)	552 (29)	287 (14)	265 (15)
2 月	694 (39)	350 (21)	344 (18)	681 (47)	348 (24)	333 (23)
3 月	1,742 (85)	852 (50)	890 (35)	1,344 (103)	684 (55)	660 (48)
合 計	9,864 (632)	5,035 (332)	4,829 (300)	8,141 (607)	4,325 (333)	3,816 (274)
区 分	出 生			死 亡		
	総数	男	女	総数	男	女
4 月	73 (0)	33 (0)	40 (0)	82 (0)	42 (0)	40 (0)
5 月	76 (1)	38 (0)	38 (1)	70 (0)	35 (0)	35 (0)
6 月	78 (2)	35 (0)	43 (2)	81 (0)	35 (0)	46 (0)
7 月	77 (0)	40 (0)	37 (0)	84 (0)	49 (0)	35 (0)
8 月	101 (2)	51 (1)	50 (1)	74 (1)	34 (1)	40 (0)
9 月	77 (2)	34 (1)	43 (1)	72 (0)	39 (0)	33 (0)
10 月	86 (3)	39 (0)	47 (3)	84 (0)	37 (0)	47 (0)
11 月	85 (3)	34 (1)	51 (2)	89 (0)	47 (0)	42 (0)
12 月	77 (0)	35 (0)	42 (0)	87 (2)	52 (2)	35 (0)
1 月	50 (2)	28 (1)	22 (1)	110 (0)	56 (0)	54 (0)
2 月	62 (1)	24 (1)	38 (0)	78 (1)	51 (0)	27 (1)
3 月	87 (2)	45 (1)	42 (1)	86 (0)	47 (0)	39 (0)
合 計	929 (18)	436 (6)	493 (12)	997 (4)	524 (3)	473 (1)

※ () 内数字は外国人住民の増減数。

(単位：人)

区 分	その他(増)			その他(減)					
	総数	男	女	総数	男	女			
4 月	27 (10)	15 (3)	12 (7)	10 (25)	5 (12)	5 (13)			
5 月	6 (2)	4 (1)	2 (1)	6 (6)	5 (5)	1 (1)			
6 月	5 (2)	2 (1)	3 (1)	25 (24)	10 (10)	15 (14)			
7 月	15 (5)	11 (3)	4 (2)	26 (26)	17 (17)	9 (9)			
8 月	6 (2)	2 (0)	4 (2)	17 (17)	10 (10)	7 (7)			
9 月	14 (5)	9 (3)	5 (2)	24 (22)	15 (14)	9 (8)			
10 月	3 (2)	1 (0)	2 (2)	26 (25)	15 (14)	11 (11)			
11 月	5 (4)	3 (2)	2 (2)	18 (16)	10 (9)	8 (7)			
12 月	7 (3)	2 (1)	5 (2)	18 (18)	10 (10)	8 (8)			
1 月	4 (1)	2 (0)	2 (1)	25 (25)	14 (14)	11 (11)			
2 月	5 (3)	1 (1)	4 (2)	19 (19)	9 (9)	10 (10)			
3 月	11 (2)	5 (2)	6 (0)	13 (12)	7 (6)	6 (6)			
合 計	108 (41)	57 (17)	51 (24)	227 (235)	127 (130)	100 (105)			
区 分	社会増加			自然増加			総数		
	総数	男	女	総数	男	女	総数	男	女
4 月	250 (△3)	117 (△15)	133 (12)	△ 9 (0)	△ 9 (0)	0 (0)	241 (△3)	108 (△15)	133 (12)
5 月	73 (6)	36 (3)	37 (3)	6 (1)	3 (0)	3 (1)	79 (7)	39 (3)	40 (4)
6 月	203 (△28)	94 (△17)	109 (△11)	△ 3 (2)	0 (0)	△ 3 (2)	200 (△26)	94 (△17)	106 (△9)
7 月	209 (△15)	51 (△3)	158 (△12)	△ 7 (0)	△ 9 (0)	2 (0)	202 (△15)	42 (△3)	160 (△12)
8 月	30 (△40)	16 (△24)	14 (△16)	27 (1)	17 (0)	10 (1)	57 (△39)	33 (△24)	24 (△15)
9 月	101 (△28)	8 (△20)	93 (△8)	5 (2)	△ 5 (1)	10 (1)	106 (△26)	3 (△19)	103 (△7)
10 月	29 (△15)	24 (△10)	5 (△5)	2 (3)	2 (0)	0 (3)	31 (△12)	26 (△10)	5 (△2)
11 月	153 (△4)	85 (△11)	68 (7)	△ 4 (3)	△ 13 (1)	9 (2)	149 (△1)	72 (△10)	77 (9)
12 月	231 (17)	87 (6)	144 (11)	△ 10 (△2)	△ 17 (△2)	7 (0)	221 (15)	70 (4)	151 (11)
1 月	△ 70 (△7)	△ 38 (△3)	△ 32 (△4)	△ 60 (2)	△ 28 (1)	△ 32 (1)	△ 130 (△5)	△ 66 (△2)	△ 64 (△3)
2 月	△ 1 (△24)	△ 6 (△11)	5 (△13)	△ 16 (0)	△ 27 (1)	11 (△1)	△ 17 (△24)	△ 33 (△10)	16 (△14)
3 月	396 (△28)	166 (△9)	230 (△19)	1 (2)	△ 2 (1)	3 (1)	397 (△26)	164 (△8)	233 (△18)
合 計	1604 (△169)	640 (△114)	964 (△55)	△ 68 (14)	△ 88 (3)	20 (11)	1,536 (△155)	552 (△111)	984 (△44)

※△は減を示す。

(4) 都道府県別転入転出者数

(単位：人)

都道府県名	転 入	転 出
北海道	174 (44)	130 (3)
青森県	60 (14)	28 (2)
岩手県	41 (10)	17 (0)
宮城県	112 (30)	58 (1)
秋田県	42 (12)	26 (0)
山形県	45 (14)	16 (0)
福島県	80 (17)	45 (1)
茨城県	140 (39)	86 (2)
栃木県	86 (22)	49 (4)
群馬県	91 (22)	47 (3)
埼玉県	556 (110)	487 (45)
千葉県	376 (77)	318 (28)
東京都	6,234 (1,007)	4,550 (281)
神奈川県	716 (128)	592 (32)
新潟県	108 (31)	51 (2)
富山県	46 (14)	28 (0)
石川県	39 (8)	19 (0)
福井県	25 (7)	5 (0)
山梨県	81 (20)	55 (2)
長野県	133 (30)	98 (2)
岐阜県	56 (11)	24 (0)
静岡県	179 (41)	91 (2)
愛知県	194 (42)	137 (7)
三重県	17 (2)	28 (4)
滋賀県	26 (8)	5 (2)
京都府	64 (19)	57 (6)
大阪府	266 (51)	158 (15)
兵庫県	126 (33)	64 (1)
奈良県	17 (2)	17 (0)
和歌山県	15 (3)	4 (0)
鳥取県	4 (0)	0 (0)
島根県	16 (4)	11 (0)
岡山県	41 (4)	24 (1)
広島県	80 (18)	46 (4)
山口県	15 (1)	11 (0)
徳島県	18 (3)	3 (0)
香川県	21 (7)	18 (1)

都道府県名	転 入	転 出
愛媛県	53 (12)	38 (0)
高知県	16 (5)	11 (0)
福岡県	146 (30)	117 (2)
佐賀県	18 (5)	6 (0)
長崎県	39 (9)	22 (1)
熊本県	34 (6)	37 (1)
大分県	36 (9)	21 (0)
宮崎県	29 (7)	12 (0)
鹿児島県	58 (10)	32 (1)
沖縄県	75 (17)	69 (1)
国 外	551 (187)	352 (146)
従前の住所なし	24 (1)	0 (0)
合 計	11,419 (2,203)	8,120 (603)

政令指定都市及び特別区からの転入転出者(注)

都市名	転 入	転 出
札幌市	69 (0)	83 (0)
仙台市	63 (1)	48 (1)
さいたま市	84 (2)	101 (3)
千葉市	58 (0)	50 (1)
東京都特別区	2,876 (31)	1,880 (164)
横浜市	236 (4)	206 (13)
川崎市	213 (1)	185 (12)
相模原市	44 (0)	67 (4)
新潟市	38 (0)	30 (1)
静岡市	35 (0)	22 (1)
浜松市	28 (0)	17 (0)
名古屋市	88 (0)	74 (5)
京都市	36 (1)	45 (4)
大阪市	89 (0)	70 (5)
堺市	16 (0)	6 (0)
神戸市	37 (1)	26 (1)
岡山市	28 (0)	14 (1)
広島市	35 (0)	25 (1)
北九州市	16 (0)	17 (1)
福岡市	58 (0)	63 (1)
熊本市	11 (0)	28 (1)
合 計	4,158 (41)	3,057 (220)

(注)都道府県別転入転出者数からの抽出数

※ () 内数字は外国人住民の転入・転出数。

(5) 町丁別世帯数及び人口

R3. 1. 1現在 (単位: 人)

地 域 (町丁名)	世帯数 (世帯)	人 口 (人)			地 域 (町丁名)	世帯数 (世帯)	人 口 (人)		
		総 数	男	女			総 数	男	女
総 数	61,909	123,828	60,957	62,871	1 丁目	746	1,727	856	871
東町	8,907	16,846	8,315	8,531	2 丁目	873	1,873	925	948
1 丁目	1,667	3,606	1,755	1,851	3 丁目	2,398	4,428	2,239	2,189
2 丁目	1,450	2,955	1,408	1,547	4 丁目	2,024	4,318	2,177	2,141
3 丁目	1,235	2,214	1,123	1,091	5 丁目	1,175	2,479	1,233	1,246
4 丁目	3,406	5,620	2,839	2,781	本町	11,489	21,155	10,008	11,147
5 丁目	1,149	2,451	1,190	1,261	1 丁目	2,188	4,066	1,919	2,147
梶野町	5,280	10,574	5,349	5,225	2 丁目	2,024	3,316	1,555	1,761
1 丁目	491	890	466	424	3 丁目	1,089	2,008	974	1,034
2 丁目	1,213	2,501	1,320	1,181	4 丁目	1,617	3,027	1,447	1,580
3 丁目	1,148	2,611	1,314	1,297	5 丁目	3,061	5,805	2,776	3,029
4 丁目	1,400	2,719	1,398	1,321	6 丁目	1,510	2,933	1,337	1,596
5 丁目	1,028	1,853	851	1,002	桜町	2,230	4,574	2,161	2,413
関野町	613	1,243	634	609	1 丁目	1,260	2,522	1,153	1,369
1 丁目	319	619	319	300	2 丁目	748	1,606	779	827
2 丁目	294	624	315	309	3 丁目	222	446	229	217
緑町	8,024	16,618	8,183	8,435	貫井北町	5,858	12,321	6,127	6,194
1 丁目	923	1,892	926	966	1 丁目	1,036	1,982	938	1,044
2 丁目	1,782	3,877	1,937	1,940	2 丁目	1,059	1,931	982	949
3 丁目	1,195	2,603	1,291	1,312	3 丁目	2,496	5,800	2,935	2,865
4 丁目	1,186	2,556	1,249	1,307	4 丁目	112	210	113	97
5 丁目	2,938	5,690	2,780	2,910	5 丁目	1,155	2,398	1,159	1,239
中町	6,198	12,331	6,148	6,183	貫井南町	6,094	13,341	6,602	6,739
1 丁目	1,024	2,147	1,071	1,076	1 丁目	1,178	2,794	1,368	1,426
2 丁目	2,096	4,252	2,125	2,127	2 丁目	875	1,996	972	1,024
3 丁目	1,971	3,997	2,000	1,997	3 丁目	1,344	2,836	1,375	1,461
4 丁目	1,107	1,935	952	983	4 丁目	1,543	3,358	1,708	1,650
前原町	7,216	14,825	7,430	7,395	5 丁目	1,154	2,357	1,179	1,178

(6) 年齢別人口

R3.1.1現在(単位:人)

年齢	総数	男	女	年齢	総数	男	女	年齢	総数	男	女
総数	123,828	60,957	62,871								
0～4	5,359	2,679	2,680	35～39	8,936	4,547	4,389	70～74	6,650	3,200	3,450
0	981	470	511	35	1,756	883	873	70	1,286	597	689
1	1,067	518	549	36	1,797	871	926	71	1,446	728	718
2	1,114	562	552	37	1,829	958	871	72	1,486	680	806
3	1,076	553	523	38	1,815	935	880	73	1,434	707	727
4	1,121	576	545	39	1,739	900	839	74	998	488	510
5～9	5,312	2,753	2,559	40～44	9,205	4,718	4,487	75～79	4,777	2,044	2,733
5	1,159	593	566	40	1,833	955	878	75	893	394	499
6	1,049	562	487	41	1,866	966	900	76	958	414	544
7	1,089	565	524	42	1,816	920	896	77	1,027	435	592
8	985	509	476	43	1,843	944	899	78	974	413	561
9	1,030	524	506	44	1,847	933	914	79	925	388	537
10～14	4,754	2,464	2,290	45～49	9,519	4,803	4,716	80～84	3,906	1,536	2,370
10	970	479	491	45	1,827	944	883	80	906	382	524
11	980	535	445	46	1,935	992	943	81	728	278	450
12	1,000	494	506	47	1,894	952	942	82	713	273	440
13	941	497	444	48	1,944	949	995	83	807	308	499
14	863	459	404	49	1,919	966	953	84	752	295	457
15～19	5,079	2,613	2,466	50～54	9,283	4,670	4,613	85～89	2,878	1,029	1,849
15	910	497	413	50	1,876	929	947	85	681	254	427
16	942	469	473	51	1,942	991	951	86	616	228	388
17	991	498	493	52	1,935	983	952	87	579	209	370
18	1,057	543	514	53	2,069	1,043	1,026	88	550	179	371
19	1,179	606	573	54	1,461	724	737	89	452	159	293
20～24	7,809	3,978	3,831	55～59	8,579	4,394	4,185	90～94	1,451	415	1,036
20	1,340	688	652	55	1,918	966	952	90	402	130	272
21	1,472	748	724	56	1,736	912	824	91	334	94	240
22	1,586	801	785	57	1,746	892	854	92	304	85	219
23	1,744	897	847	58	1,628	855	773	93	225	57	168
24	1,667	844	823	59	1,551	769	782	94	186	49	137
25～29	8,563	4,195	4,368	60～64	6,756	3,527	3,229	95～99	396	93	303
25	1,664	830	834	60	1,503	778	725	95	134	35	99
26	1,844	905	939	61	1,488	796	692	96	106	27	79
27	1,689	813	876	62	1,307	674	633	97	58	10	48
28	1,659	811	848	63	1,211	620	591	98	67	14	53
29	1,707	836	871	64	1,247	659	588	99	31	7	24
30～34	8,515	4,266	4,249	65～69	6,036	3,024	3,012	100以上	65	9	56
30	1,638	833	805	65	1,214	611	603	100	31	5	26
31	1,704	866	838	66	1,136	578	558	101	12	1	11
32	1,725	856	869	67	1,184	608	576	102	9	3	6
33	1,741	857	884	68	1,235	596	639	103以上	13	0	13
34	1,707	854	853	69	1,267	631	636	不詳者	0	0	0

(7) 国籍別外国人住民人口

R3. 3. 31現在 (単位: 人)

国 籍	人口	国 籍	人口	国 籍	人口
アルバニア	5	インド	18	ノルウェー	2
アルジェリア	1	インドネシア	61	パキスタン	16
アルゼンチン	1	イラン	2	フィリピン	149
オーストラリア	12	イラク	1	ルーマニア	2
オーストリア	5	アイルランド	3	ロシア	22
ベルギー	3	イスラエル	1	セネガル	2
ボリビア	1	イタリア	6	シエラレオネ	1
ブラジル	34	ヨルダン	1	スペイン	5
ブルガリア	1	朝鮮	12	スイス	4
ミャンマー	22	韓国	263	シンガポール	13
バングラデシュ	25	ケニア	4	タイ	56
カンボジア	1	カザフスタン	1	チェルノブイリ	1
カナダ	26	ラオス	3	トルコ	7
スリランカ	17	リビア	2	南アフリカ	2
チリ	2	ラトビア	1	エジプト	5
中国	1, 145	マレーシア	21	英国	57
台湾	79	メキシコ	7	米国	197
コロンビア	1	モンゴル	21	ウクライナ	2
コンゴ民主共和国	1	モロッコ	3	ウズベキスタン	1
フランス	20	マラウイ	1	ベトナム	195
フィジー	1	モルドバ	1	ジンバブエ	2
ドイツ	11	ネパール	145	無国籍	1
ガーナ	4	オランダ	5	合 計	2, 760
ギニア	1	ニュージーランド	8		
アイスランド	1	ナイジェリア	7		

2 証明交付事務

(1) 全部・個人事項諸証明等交付事務

種 別		件 数 (件)	対前年比 (%)	金 額 (円)
戸 籍	全部 (謄本)	23,738 (6,844)	92.3	9,233,100
	個人 (抄本)	2,433 (203)	69.8	1,052,700
	証 明	729 (8)	91.5	274,400
	小 計	26,900 (7,055)	89.7	10,560,200
住 民 基 本 台 帳	住民票写し	68,270 (3,839)	106.0	18,594,000
	除住民票写し	3,934 (1,241)	105.5	965,000
	閱 覧	7,244 (4,262)	103.6	894,600
	証 明	6,206 (2,259)	101.5	1,298,700
	通知カード	22 (6)	13.0	8,000
	個人番号カード	13,561 (13,390)	341.9	136,800
	小 計	99,237 (24,997)	116.2	21,897,100
一 般 証 明	印鑑登録	8,965 (3,371)	144.3	1,678,200
	印鑑証明	34,749 (44)	98.5	9,900,700
	仮ナンバー	319 (0)	83.7	239,250
	証 明	1,381 (67)	104.5	429,100
	小 計	45,414 (3,482)	105.2	12,247,250
合 計		171,551 (35,534)	108.2	44,704,550

(注) () 内は無料 (公用含む) 件数 (内数)

ア 電話窓口制度による証明交付事務

(単位: 件)

種 別		住民票	住民票 (除)	戸籍附票	戸籍附票 (除)	印鑑登録 証 明	母子手帳 (無料)	合 計	
公 共 施 設	公 民 館	本館	6	0	0	0	0	6	
		東分館	29	0	0	0	0	29	
		貫井南分館	4	0	0	0	0	4	
	上之原会館		3	0	0	0	0	3	
	桜町上水会館		5	0	0	0	0	5	
	施設管理室		652	6	2	0	448	1	1,109
	合 計		699	6	2	0	448	1	1,156

イ 郵送による証明交付事務

種 別	件 数 (件)	対前年比 (%)	備 考	
戸 籍	全部(謄)・ 個人(抄)	10,161 (4,828)	104.5	除籍を含む
	証 明	19 (0)	135.7	
	小 計	10,180 (4,828)	104.5	
台 住 民 基 本 帳	住民票写し	6,429 (1,961)	82.5	除住民票を含む
	証 明	3,153 (1,929)	113.8	戸籍の附票を含む
	小 計	9,582 (3,890)	90.7	
一 般 証 明	身分証明	287 (0)	138.6	
	諸 証 明	185 (16)	86.9	
	小 計	472 (16)	112.4	
合 計	20,234 (8,734)	97.6		

(注) () 内は無料(公用含む)件数(内数)

ウ コンビニエンスストアによる証明交付事務

種 別	件 数 (件)	対前年比 (%)	備 考	
住 民 基 本 台 帳	住民票写し (市内)	8,174	173.7	
	住民票写し (市外)	2,076	127.0	
	戸籍の附票 (市内)	39	325.0	
	戸籍の附票 (市外)	48	1,200.0	
一 般 証 明	印鑑証明 (市内)	3,985	143.4	
	印鑑証明 (市外)	1,123	127.9	
戸 籍	全部(謄) 個人(抄) (市内)	476	547.1	
	全部(謄) 個人(抄) (市外)	365	701.9	
合 計	16,286	160.4		

(2) 個人番号付番事務 (単位：件)

新規付番	1,146
------	-------

3 印鑑登録事務 (単位：件)

登 録	消 除					計
	廃 止	転 出	死 亡	変 更	その他	
5,604	1,092	2,457	859	79	52	4,539

4 住居表示事務 (単位：件)

町 名	住居番号付定件数	町 名	住居番号付定件数
東 町	106	前 原 町	71
梶 野 町	54	本 町	40
関 野 町	6	桜 町	26
緑 町	88	貫 井 北 町	89
中 町	52	貫 井 南 町	42
合 計			574

5 身上調査等照会・回答事務 (単位：件)

照会機関	地方公共団体	省庁等	警察及び検察	裁判所	その他	合 計
件 数	4,016	1,106	937	9	261	6,329

6 自動車臨時運行許可事務 (単位：件)

運 行 許 可	許可証亡失(き損)届	番 号 標 亡 失 届
319	3	0

第2 戸籍係

1 戸籍事務

(1) 届出事件数

(単位：件)

事件の種類	届 出				
	本籍届出	非本籍届出	計	他市町村から送付	総 数
1 出 生	326	545	871	380	1,251
2 国籍留保	0	1	1	14	15
3 認 知	2	1	3	3	6
4 養子縁組	28	3	31	21	52
5 養子離縁	3	0	3	8	11
6 法73条の2	0	0	0	0	0
法69条の2	0	0	0	0	0
7 婚 姻	356	199	555	574	1,129
8 離 婚	115	32	147	82	229
9 法77条の2	51	6	57	33	90
法75条の2	0	0	0	0	0
10 親権・後見・後見監督・保佐					
①届出	2	0	2	0	2
②嘱託 イ甲類審判	0	0	0	0	0
ロ保全処分	0	0	0	0	0
11 死 亡	506	428	934	345	1,279
12 失 踪	0	2	2	0	2
13 復 氏	2	0	2	0	2
14 姻族関係終了	2	1	3	1	4
15 相続人廃除	0	0	0	0	0
16 入 籍	91	8	99	45	144
17 分 籍	11	1	12	9	21
18 国籍取得	0	0	0	1	1
19 帰 化	6	1	7	1	8
20 国籍喪失	0	0	0	2	2
21 国籍選択	1	1	2	1	3
22 外国国籍喪失	0	0	0	0	0
23 氏の変更					
①法107条1項	5	2	7	2	9
②法107条2項	4	1	5	5	10
③法107条3項	0	0	0	2	2
④法107条4項	0	0	0	0	0
24 名の変更	3	5	8	0	8
25 転 籍	387	6	393	248	641
26 就 籍	0	0	0	0	0
27 訂正・更正					
①市町村長職権	31	0	31	0	31
②法24条2項	14	0	14	1	15
③法113条・114条	0	0	0	2	2
④法116条	0	0	0	1	1
⑤続柄の記載更正(嘱託)	1	0	1	0	1
⑥続柄の記載更正(申出)	1	0	1	0	1
28 追 完	0	0	0	0	0
29 そ の 他	0	0	0	0	0
30 不受理申出	12	14	26	7	33
合 計	1,960	1,257	3,217	1,788	5,005

(2) 本籍数と本籍人口

毎月末日現在

種 別	4月	5月	6月	7月	8月	9月
本籍数(件)	37,459	37,478	37,475	37,492	37,528	37,538
増加数(件)	7	19	△ 3	17	36	10
本籍人口(人)	92,274	92,317	92,332	92,381	92,464	92,491
増加数(人)	△ 38	43	15	49	83	27
種 別	10月	11月	12月	1月	2月	3月
本籍数(件)	37,576	37,594	37,614	37,627	37,649	37,707
増加数(件)	38	18	20	13	22	58
本籍人口(人)	92,538	92,552	92,558	92,567	92,594	92,693
増加数(人)	47	14	6	9	27	99

(3) 戸籍の編製、消除等件数

(単位：件)

新戸籍編製	戸籍全部消除	戸籍の再製	違反通知	その他	合 計
885	630	1	0	2	1,518

(4) 人口動態調査票作成件数

(単位：件)

出 生			死 亡			死 産	婚 姻	離 婚	合 計
男	女	計	男	女	計				
431	456	887	475	458	933	2	563	147	2,532

(5) 死体・死胎・火(埋)葬許可件数及び改葬許可件数

(単位：件)

死体火(埋)葬	死胎火(埋)葬	改 葬	合 計
934	2	27	963

(6) 市民葬儀利用件数

143 件

市 民 部

コ ミ ュ ニ テ イ 文 化 課

文 化 推 進 係
集 会 施 設 係

第1 文化推進係

(1) 三宅村友好都市交流事業

ア 小金井三宅島友好協会補助金 (900,000 円)

イ 三宅村訪問団招待

開催日	10.18
新型コロナウイルス感染症の感染拡大防止のため、開催中止	
ウ 青少年自然・文化体験交流事業 in 三宅	
内容	令和2年度多摩・島しょ広域連携活動助成金を活用し、三宅島全体をフィールドとした自然・文化体験学習及び友好都市である両自治体児童の交流事業 (ア) 火山体験学習 (オ) バードウォッチング (イ) 児童レクリエーション (カ) シーカヤック体験 (ウ) 海辺の自然観察 (キ) 三宅島伝統芸能鑑賞 (エ) フィッシュウォッチング (ク) 遊覧船乗船
対象者	小金井市在住の小学4～6年生、三宅村在住の小学3～6年生
新型コロナウイルス感染症の感染拡大防止のため、開催中止	

(2) 国際交流事業

ア 第8回日本語スピーチコンテスト

開催日	3.6
開催場所	市民会館萌え木ホール
内容	母語が日本語以外の外国籍の方々8人が、自由なテーマで日本語によるスピーチを披露した。
参加者数	22人 ※ 新型コロナウイルス感染症の影響により無観客開催となったため参加者数減

イ 国際理解講座

開催日	3.27
開催場所	小金井市役所本庁舎第一会議室
内容	講座「伝わる！やさしい日本語を話そう」というタイトルで、日本人が外国人とのコミュニケーションをとる手段として「やさしい日本語」を知ること、国際交流の一助となることを目的に開催した。
参加者数	17人 ※ 新型コロナウイルス感染症の影響により小規模で開催

ウ うどん打ち体験会&国際交流懇親会

開催日	1月末頃
開催場所	婦人会館
内容	例年、中山谷青壮年会を講師としてお招きし、外国籍市民を中心としたうどん打ち体験会と参加者が交流を深めるための懇親会を開催する。
参加者数	新型コロナウイルス感染症の感染拡大防止のため、開催中止

エ こども国際交流フットサル大会

開催日	2.25
開催場所	小金井市総合体育館大体育室
内容	新型コロナウイルス感染症の感染拡大防止のため、開催中止

(3) 文化振興事業

ア NPO法人小金井市文化協会補助金 (425,973 円)

イ 小金井薪能補助金 (0 円)

ウ なかよし市民まつり実行委員会補助金 (210,561 円)

エ なかよし市民まつり実行委員会事務局費補助金 (1,257,527 円)

オ 市民文化祭実行委員会補助金 (15,895 円)

※ 新型コロナウイルス感染症の感染拡大防止のため、イ～オに係る事業は開催中止

カ なかよし市民まつり事業

事業名	第48回小金井なかよし市民まつり
新型コロナウイルス感染症の感染拡大防止のため、開催中止	

キ 文化行事（第8回小金井市民文化祭）

新型コロナウイルス感染症の感染拡大防止のため、開催中止	
-----------------------------	--

ク 江戸文化体験事業

事業名	江戸文化体験事業 江戸の紋切あそび	
開催日	開催場所	内容
8.22、 23	小金井アート スポットシャ トー2F	江戸時代の「紋切あそび」を通して、「かたち」に込められた祖先の暮らしぶりや、日本の歳時記を考えた。旧暦の七夕をテーマに暮らしの中に受け継がれてきた「行事」をめぐり、意外な意味や先人の知恵を体験した。
	参加者	18人（各回定員10人）

ケ 第1弾小金井市アーティスト等緊急支援事業

応募期間	10.19～10.30
応募者	33グループ（93人）
内容	新型コロナウイルス感染症の影響により、活動自粛や公演の中止等で表現の場を失っているアーティスト等を支援するため、動画を制作してWeb上に掲載・発信する事業を行うとともに、芸術文化活動を通じて市民に元気及び希望を届けられる機会を作った。

コ 第2弾小金井市アーティスト等緊急支援事業

応募期間	1.18～1.29
応募者	37グループ（76人）
内容	第1弾小金井市アーティスト等緊急支援事業に応募できなかった方の要望を踏まえて応募要件を見直し、新型コロナウイルス感染症の影響により、活動自粛や公演の中止等で表現の場を失っているアーティスト等を支援するため、動画を制作してWeb上に掲載・発信する事業を行うとともに、芸術文化活動を通じて市民に元気及び希望を届けられる機会を作った。

(4) 市民活動団体等との連携、協働推進事業

ア 第10回こがねい市民活動まつり

開催日	3.7
開催場所	小金井 宮地楽器ホール（大ホールを除く。）
内容	小金井NPO法人連絡会、小金井市市民協働支援センター準備室、小金井ボランティア・市民活動センター、小金井市の共催で、各団体の活動内容等の紹介やパフォーマンス、講演会「小金井の教育の未来と市民協働」、物販等を実施した。
参加人数	300人 ※ 新型コロナウイルス感染症の影響により小規模で開催

イ NPO法人派遣研修

職員課と協同で職員をNPO法人に派遣する派遣研修を実施しているが、新型コロナウイルス感染症の感染拡大防止のため、開催中止となった。

ウ 協働推進職員研修

開催日	2.8
開催場所	市民会館萌え木ホール
内容	新型コロナウイルス感染症の感染拡大防止のため、開催中止

エ 市民協働支援センター準備室

開設日	月・火・水・木・金曜日・・・午前8時30分～午後5時（正午～午後1時は除く。）
場所	小金井市社会福祉協議会 小金井ボランティア・市民活動センター内

内容	2人の市民協働推進員を配置し、主に次のような業務を行った。 (ア) 市民協働・市民活動についての相談 (イ) 市民活動団体等と行政の間や市民活動団体相互間の協働のコーディネート (ウ) 市民協働に関係する各種会合・行事等への参加・協力 (エ) 市民活動・市民協働についての情報の収集・発信 (オ) 市民協働の推進に向けた仕組み等の検討 (カ) 市民活動団体リストの管理など
----	--

オ 市民活動団体リストの更新

「令和2年度版こがねい市民活動団体リスト」のPDFデータを7月、12月に更新した。

カ 市民協働推進委員会

回数	開催日	議 題
第1回	7. 8	1 依頼状の交付 2 自己紹介 3 委員長・副委員長の互選 4 会議運営について 5 会議録について 6 協働事業提案制度について 7 今年度の委員会の開催について(審査) 8 その他
第2回	9. 14	1 令和元年度小金井市市民協働支援センター準備室の活動状況について 2 令和2年度実施事業の報告について 3 令和3年度実施事業の募集要項について 4 協働事業提案制度の見直しについて 5 その他
第3回	11. 26	1 協働事業提案制度に関する意見交換 2 その他
第4回	2. 4	1 提案制度の見直し実施について 2 情報提供(台東区・他市調査結果・茅ヶ崎市) 3 提案制度の見直し(案)について 4 その他
第5回	2. 19	1 協働事業提案制度の見直し(案)について 2 その他
第6回	3. 24	1 協働事業提案制度の審査について 2 その他

キ 協働事業提案制度

市民活動団体等からの提案により市と協働して事業を実施する制度(協働事業提案制度)を開始した。

(ア) 令和2年度実施事業

応募期間	1. 10. 1~1. 11. 30	
1次審査(書類審査)	3事業応募があったうち、3事業が通過	
2次審査(公開プレゼンテーション・ヒアリング)	3事業のうち1事業採択	
採択事業	事業名	男性の為の介護者サポーター養成の為の「男性の為の介護者手帳」製作
	団体名	NPO法人UPTREE
	補助金額	500,000円

(イ) 令和3年度実施事業

応募期間	10. 1~11. 25
1次審査(書類審査)	3事業応募があったうち、2事業が通過

(5) 小金井 宮地楽器ホール (小金井市民交流センター)
ア 芸術文化公演事業 (全公演収容率50%以下で実施)

開催日	場所	事業名	出演	入場者数
7. 12	大ホール	【市民参加事業】朗読劇『この子たちの夏』1945・ヒロシマナガサキ	有森也実、旺なつき、かとうかず子、古村比呂、島田歌穂、原日出子 (女優)	中止 ※
8. 8	小ホール	【共催事業】親子で楽しむ 歌と砂絵の映像コンサート「とりのうた」	中ムラサトコ (スーパーボイスパフォーマー)、田村祐子 (サンドアートパフォーマー)	55人
10. 25	大ホール	【FOCUS こがねい】こがねいガラ・コンサート2020	茂木大輔 (指揮)、奥村愛 (ヴァイオリン)、滝千春 (ヴァイオリン)、こがねいガラ・オーケストラ (管弦楽)	258人 オンライン 配信 87人
11. 14	大ホール	【EXCITING STAGE】小野リサ with フェビアン・レザ・パネ	小野リサ (ヴォーカル、ギター)、フェビアン・レザ・パネ (ピアノ)	247人
11. 22	大ホール	【THE SUPER PREMIUM】ゲルトハルト・オピッツ ピアノ・リサイタル	ゲルトハルト・オピッツ (ピアノ)	266人
12. 6	大ホール	【FOCUS こがねい】津村禮次郎の能楽の楽しみ	狂言 野村万蔵 (能楽師 和泉流狂言師)、能津村禮次郎 (能楽師 観世流シテ方)	185人
12. 19	大ホール	【ホールの響きシリーズ】第4回 クアルトナル アカペラ・コンサート	クアルトナル (アカペラ)	中止 ※
12. 27	大ホール	【こがねい落語特選】年忘れ 至高名宴の会	神田松鯉 (講談)、柳家権太楼、柳亭市馬、一龍齋貞橘 (講談)	235人
1. 9	大ホール	【THE SUPER PREMIUM】榎本大進 & キリル・ゲルシュタイン	榎本大進 (ヴァイオリン)、キリル・ゲルシュタイン (ピアノ)	263人
1. 24	大ホール	【EXCITING STAGE】山中千尋 ジャズ・ライブ	山中千尋 (ピアノ)、山本裕之 (ベース)	262人
2. 14	大ホール	【ホールの響きシリーズ】第5回 ザ・ブラス・ワンダース	菊本和昭、安藤友樹、伊藤駿、重井吉彦 (トランペット)、新田幹男、古賀光、池上亘、野々下興一 (トロンボーン)、斎藤充、安東京平 (ユーフォニアム)、池田幸広、佐藤和彦 (チューバ)	249人 オンライン 配信 64人
3. 4	大ホール	【こがねい落語特選】納涼改め早春 四彩笑宴の会	春風亭一朝、柳家喬太郎、古今亭文菊、柳亭小痴楽	215人
通年	大ホール	アーティスト・ナイト 2020		中止 ※

※ 新型コロナウイルス感染症の影響により、開催中止

イ 市民芸術振興事業

開催日	場所	事業名	出演・連携等	入場者数
5. 6	市民ギャラリー	東京2020オリンピック・パラリンピック応援企画 東京藝術大学ファクトリーラボのオリジナル・メダルを作ろう & まちなかに飾ろう!	東京藝術大学 GEIDAI FACTORY LAB	中止 ※
6. 13～ 6. 14	全館	【共同主催】キッズ・カーニバル KOGANEI 2020 キッズ・カーニバル・コンサート たにぞう&きよこ&タニケンの遊育計画<親子であそいく>	小金井市内の子育て・子育て支援団体、たにぞう、きよこ、タニケン	中止 ※
7. 5	小ホール	朗読劇「この子たちの夏1945・ヒロシマ ナガサキ」特別企画 伝えるということ(朗読ワークショップ)～出演者かとうかず子が語る朗読の魅力～	かとうかず子(お話)	中止 ※
7. 18、 7. 19	マルチパーパススペース	小金井阿波おどり応援イベント えんにち	小金井市阿波おどり実行委員会、特定非営利活動法人遊び・文化NPO小金井こらぼ、東京学芸大学有志	中止 ※
8. 10、 8. 20、 8. 21	大ホール	【小金井 宮地楽器ホール 使いこなし術】U-25(25歳以下)限定 大ホール スタインウェイ・ピアノ体験2020		10日: 8組22人、 20日: 8組20人、 21日: 8組25人
8. 23～ 8. 29	マルチパーパススペース、 大ホール	【地域連携共催事業】木工チャレンジ2020(展示、表彰式)	木工チャレンジ実行委員会	展示: 1,962人、 表彰式: 110人
8. 27	館外	【地域連携事業】まちなかLIVE KOGANEI!	小金井市観光まちおこし協会、株式会社JR中央ラインモール	オンライン配信
10. 19 ～ 11. 30	大ホール	ぼくの、わたしの、ホール・デビュー!子どものためのコンサート2020(映像版)	PAN NOTE MAGIC(スチールパン)	オンライン配信
10. 27	大ホール	【まちかどコンサート特別編】「ミニ芸術鑑賞会」小金井市立本町小学校	ムジカこがねい(弦楽四重奏+オーボエ)	6年生92人、教職員5人
11. 1	SoCoLa 武蔵小金井クロス広場	SoCoLa武蔵小金井クロス ウィンターイルミネーション点灯式(協力)	東京都立小金井北高等学校コーラス部KKC	
11. 5、 11. 20、 11. 30	大ホール	【まちかどコンサート特別編】「ミニ芸術鑑賞会」小金井市立南小学校、小金井市立小金井第一小学校、小金井市立緑小学校、小金井市立前原小学校	ムジカこがねい(弦楽四重奏+オーボエ)	南小: 6年生75人+教職員4人、 一小: 6年生96人+梅の実学級15人+教職員11人、 緑小

				: 6年生105人+教職員5人、前原小: 6年生81人+教職員5人
11.14	市民ギャラリー、練習室	【親子のためのシリーズ】親子de華道・茶道体験	小金井市文化連盟華道部・茶道部	華道: 7組14人、茶道: 10組23人
12.16	大ホール	【まちかどコンサート特別編】「ミニ芸術鑑賞会」小金井市立小金井第二小学校	ムジカこがねい(弦楽四重奏+オーボエ)	6年生92人、教職員7人
12.20	小ホール	クリスマス・ミニ・コンサート		中止 ※
3.13、14	全館	【共催事業】第39回ジャパン・サクソフーン・フェスティバル	日本サクソフーン協会	中止 ※
	小ホール	ふれあいコンサート(インリーチ)	小金井市内養護施設入所者	中止 ※
	大ホール	身体で聴こう音楽会		中止 ※

※ 新型コロナウイルス感染症の影響により、開催中止

ウ 会員限定イベント(全公演収容率50%以下で実施)

開催日	場所	事業名	出演・連携等	入場者数
9.23	小ホール	中川瑞葉ピアノ・コンサート～天空の響きと世界の音楽～	中川瑞葉(ピアノ)	30人
12.7	大ホール	知って楽しむ世界の音楽～祈りの島のガムラン～	スカル・ジュブン(ガムラン)、荒内琴江、近藤友麻、内藤愛(舞踊)	97人
3.18	大ホール	チェロのしごと	阪田宏彰(チェロ)、小川和久(チェロ)、齋藤龍(ピアノ)	126人

エ 会場使用状況

(単位:件)

室名/月別	4	5	6	7	8	9	10	11	12	1	2	3	計
大ホール	0	0	2	6	11	22	23	28	31	14	23	28	188
小ホール	0	0	2	19	23	31	42	51	54	25	32	38	317
市民ギャラリー	0	0	0	1	11	11	9	6	14	7	12	14	85
練習室1	0	0	21	51	74	77	81	75	69	60	59	76	643
練習室2	0	0	19	56	64	68	66	63	63	37	43	54	533
練習室3	0	0	21	58	65	68	72	65	65	43	46	57	560
練習室4	0	0	32	61	74	78	75	75	68	59	62	68	652
和室	0	0	7	17	24	25	27	28	25	14	20	26	213
マルチパーパススペースA	0	0	0	0	0	1	0	1	1	0	2	2	7
マルチパーパススペースB	0	0	0	4	7	5	3	7	9	3	6	11	55
マルチパーパススペースC	0	0	0	4	7	0	2	5	7	1	4	2	32
スペース「N」	0	0	12	13	16	13	19	22	10	8	12	17	142
計	0	0	116	290	376	399	419	426	416	271	321	393	3,427

オ 目的別利用状況

(単位：件)

目的／月別	4	5	6	7	8	9	10	11	12	1	2	3	計
音楽	0	0	69	187	224	259	268	273	265	182	203	235	2,165
ダンス・舞踊	0	0	1	5	19	26	15	16	13	12	9	17	133
式典・講演会・講習会	0	0	30	38	45	45	55	52	48	33	39	44	429
演劇	0	0	3	10	13	9	13	4	9	6	5	7	79
映画	0	0	0	0	0	1	0	0	1	1	0	0	3
茶道	0	0	6	14	11	12	16	17	13	6	10	16	121
展示	0	0	5	13	31	21	23	31	22	7	26	35	214
その他	0	0	2	23	33	26	29	33	45	24	29	39	283
計	0	0	116	290	376	399	419	426	416	271	321	393	3,427

※ 4. 1～6. 9は新型コロナウイルス感染症の影響により臨時休館
カ 運営協議会

回数	開催日	議 題
第1回	9. 17	1 前回議事録の報告 2 令和元年度事業報告について（報告） 3 令和2年度事業の状況について 4 新型コロナウイルス感染症の対応について 5 その他
第2回	2. 15	1 委員自己紹介 2 委員長、副委員長の互選 3 前回議事録の報告 4 令和3年度事業計画について 5 その他

キ 命名権

市の財産を有効に活用し、新たな財源を確保することにより、当該施設等の持続可能な管理・運営を行い、これにより市民サービスの向上を図ることを目的として平成27年4月1日より命名権（ネーミングライツ）制度を導入している。

(ア) ネーミングライツパートナー

株式会社宮地商会

(イ) 愛称

小金井 宮地楽器ホール

(ウ) 期間

令和3年4月1日～令和6年3月31日（3年間）

(エ) 金額

年額300万円（期間合計900万円）

(6) 芸術文化振興計画推進事業 小金井アートフル・アクション！

プログラム	内 容
「市民とアーティストが協働した作品の制作」	<p>「高齢者のためのはじめての映像制作の会」</p> <ul style="list-style-type: none"> ■「高齢者のためのはじめての映像制作の会」 映像メモリーちゃんぼんクラブ（えいちゃんくらぶ） ■小金井アーツスポットシャトー2Fギャラリー、Zoomでのオンライン会議 ■参加アーティスト：角尾宣信（東京大学大学院総合文化研究科、博士課程在籍・映画研究） ■参加者：70歳以上の公募市民8人、サポート市民6人 ■目的：今年度は、新型コロナウイルス感染症の状況がまだまだ不安な中、対象となる高齢者の安全確保を第一に考え、オンラインも積極的に取り入れた新しい形を模索しつつ、映像×メモリー×ちゃんぼんをベースに、緩やかなコミュニティの拡がりを大切にしながら活動した。このような時期に、一人の市民の暮らしや視点が、映像という形で残るこ

		<p>とは、将来的にも価値のある資料にもなると思われる。また、高齢者は、この状況では、社会のシステムの中では弱者の類に位置づけられる。どうしても制限されざるを得ない生活の中で、映像を観たり作ったりシェアしたりすることが、メンバーのQOLの維持向上の一助となることも視野に入れて、メンバー、サポートメンバーの負担に配慮しつつ、楽しく、開かれた活動をしていくことを大切に活動した。</p> <p>■内 容：緊急事態宣言により、今までの様に集まって活動することができなくなった。そのため、まずはメーリングリストを導入し、メンバー・講師およびサポートメンバー同士がオープンに交流できるようにした。メーリングリストとは何かという説明から、登録の仕方、使い方など、丁寧に説明しながら、1ヶ月ほどかけて全員がメーリングリストを使えるようになった。</p> <p>緊急事態宣言が明けたころ、メーリングリストも落ち着き、活動を開始した。Zoomについては講師やスタッフも詳しいわけではなかったもので、皆で色々試しながら進めていき、秋ごろには全員、自宅からZoomが使えるようになった。ご自身やご家族の事情などで会場での参加を控えざるを得ない方も、それぞれのペースで参加することが可能になった。</p> <ul style="list-style-type: none"> ・第1回 6. 30 シャトー2Fギャラリー、Zoom コロナのなかで出会う、人と映像と～集まれなくても集まれる？ 色々な交流の仕方を考えよう～ ・第2回 7. 28 シャトー2Fギャラリー、Zoom 「距離があってもシェアしてみよう～離れている人との動画共有～」 ・第3回 8. 18 シャトー2Fギャラリー、Zoom 「切断と接続のはざま～離れている人とのシェア～」 ・第4回 9. 20 シャトー2Fギャラリー、Zoom 「色々な人の映像を見ながら～アイデアを温めよう～」 ・第5回 10. 18 シャトー2Fギャラリー、Zoom 「みんなで映像を作ってみよう①～アイデアを実現するプラン～」 ・第6回 11. 29 Zoom 「みんなでZoom映像を作ってみよう①～えいちゃんオープンデーとえいちゃんふえす～」 ・第7回 12. 20 Zoom えいちゃんオープンデー「みんなでZoom映像を作ってみよう②」 ・第8回 1. 31 Zoom 「みんなでZoom映像を作ってみよう③～えいちゃんCMとえいちゃんふえす～」 ・第9回 2. 21 Zoom 「みんなでZoom映像を作ってみよう④～えいちゃんCMとえいちゃんふえす～」 ・第10回 2. 28 13:30～15:00 シニアのための映画・映像・ZOOM「公開よろず相談会」（えいちゃんふえす2日目） ・第11回 3. 21 Zoom 2. 27、28のえいちゃんふえすの振り返りと今後の活動について <p>■成果発表 えいちゃんふえす3 ～冬ごもりから見える聞こえる地域の未来～ 日時：2. 27 13時～20時、2. 28 10時～17時 会場：小金井 宮地楽器ホール小ホール（会場より、各参加者へオンラインで配信）</p>
<p>市民主体のワークショップの実施</p>	<p>Pen 友プロジェクト</p>	<p>■越境/Pen 友プロジェクト ■参加アーティスト 呉夏枝（お・はち） ■参加者：10人 ■目 的：オーストラリア在住のアーティスト、呉夏枝（お はち）を招き、市民と共に「越境/pen 友プロジェクト」を実施。このプロジェクトではアーティスト独自の視点を手がかりに、身の回りのもの／ことから導き出される記憶や歴史に丁寧に向き合うための試みとして、越境を主題とした活動を行った。また、アーティストだけではなく、活動に参加した市民が「pen 友」プロジェクトを通してそれぞれの越境をめぐって思索した。</p> <p>■内 容：日本に在住する海外に出自を持つ4人と、アーティスト呉夏枝が「おばあさんのくらし」に関わる記憶をめぐる文通を重ね、出会っていく「pen 友プロジェクト」が実施された。この4人との文通を元に4冊のノートが作られ、それがさらに日本国内をまわりながら様々な世代や地域の人々の「おばあさんにまつわる記憶」が記された。その4冊のノートはアーティストのドローイングと共に展示された。また、アーティストだけではなく、活動に参加した市民が「pen 友」を通してそれぞれの越境をめぐって思索し、交流を深め、それらの対話をもとに、ワークショップ等を行い、展覧会へとつなげていった。プロジェクト期間</p>

			<p>中は週に一度、Zoomを用いたミーティングが実施され、その中でアーティストを含めた参加者がお互いの気づきを共有した。また、その際に出てきた疑問や問いを深めるため、書籍や資料を皆で読み、鑑賞し、その感想を共有し合うなどした。後半はこれらの活動の中で経た気づきから、参加者それぞれがそれぞれの「越境」について探求し、最終的にはそれを作品という形で展示した。</p> <ul style="list-style-type: none"> ・Zoom ミーティング：R 1. 12～R 2. 10. 30（毎週金曜日実施） ・展示に向けた設営準備：11. 1～11. 12 <p>■展 示 越境/pen 友プロジェクト「おばあさんの暮らし」記憶の水脈をたどる 展示期間：11. 13～12. 6 来場者：176人</p>
<p style="writing-mode: vertical-rl;">□芸術と市民をつなぐ機会の整備</p>	<p>学校連携事業</p>	<p>市立本町小学校での実践</p>	<p>■「とうめいになった私が見た景色～Chromebook で撮影してみよう～」</p> <p>■市立本町小学校</p> <p>■対 象：6年生3クラス93人</p> <p>■講 師：小山 渉(アーティスト)</p> <p>■目 的：小金井市で全児童に配置されている Chromebook の動画機能を使い、撮影という手段を用いて、「私の視点」、「他者の視点」、あるいは「全くそれらとは異なる俯瞰した視点」といった主観的かつ客観的な視点を体験した。</p> <ul style="list-style-type: none"> ・普段の自分ではない（自分の価値観から離れた）視点で見てみる。 ・その視点を撮影し、記録する。 ・記録した自分や友達の「視点」を実際に観ることで、追体験する。 <p>日常の些細なことでも視点を変えると見え方が変わる、見ているようで見えていないことも世の中にはたくさんある、自分が見えているものと他の人が見えているものは必ずしも同じではない、などに気づき、自分の先入観や価値観が少しでも広がるような体験ができることを目指した。</p> <p>■内 容： Chromebook の動画機能を利用して、撮影を行うこととした。事前に、普段の自分の価値観から離れた視点を得るということについて、「もしもあなたから身体だけがなくなって、透明になったとしたら、どんな気持ちになって、どんなものがどんなふうに見えるでしょうか」というかたちで問いかけた。そして、講師の小山渉さんが選んだ、普段の生活では出会わないであろうさまざまなタイプの映像作品を事前に鑑賞してもらった。</p> <p>1回目の授業では、「とうめいな自分」をさらにイメージするために、「ゆうれい」に変身してゆうれいの目線で撮影しよう、という提示をし、もし自分が「○○なゆうれいになるとしたら」というイメージを膨らませた。その後、次回スムーズに撮影に入るために、Chromebook の撮影の仕方、映像データの保存のしかたなどについて練習を行った。</p> <p>2回目は、1回目考えたゆうれいに変身して撮影を行った。梱包用ラップを体に巻き付ける儀式を行い、より「ゆうれいになった自分」に意識を向けられるような仕掛けをした。撮ってきた映像は、マイドライブに保存した。</p> <p>3回目は、2回目に撮った自分の映像を見返して、発表する映像を選び、名前を付けて共有ドライブにアップする作業を行った。また、2回目を欠席していた児童や、2回目の作業でドライブを移すのに失敗して作品データが消えてしまった児童は、再撮影を行った。1組、3組で各5、6人が再撮影となった。</p> <p>4回目は、3回目に選んだクラスメートの作品を皆で鑑賞し、小山さんからコメントをもらった。</p> <p>児童たちは、普段の生活では目にする機会がほとんどないような映像作品を鑑賞することで、テレビや動画で慣れ親しんでいるものとは違う、多様な映像表現があることを知ることができた。そのうえで、「ゆうれい」という概念を使って普段の自分の価値観から離れた視点で動画を撮る体験を通じて、当たり前と思っていたものに改めて向き合い、視点が変わることで見え方・感じ方がさまざまに変わることを体験した。また、クラスメートの作品を鑑賞し、自分では思いつかなかった表現から、多くの刺激を得ていたようだった。児童の作品は、本町小学校の作品展にて児童、保護者に公開された。</p> <p>1回目授業：10. 14、15 2回目授業：10. 21、22 3回目授業：10. 28、29 4回目授業：11. 4、5</p>

<p>市民参加のきっかけとなる講座の運営</p>	<p>市民主体のワークショップの実施</p>	<p>まちはみんなのミュージアム</p>	<p>■まちはみんなのミュージアム ■Zoom（オンライン会議システム）を利用し、オンラインで実施 ＊主な配信拠点：小金井アートスポットシャトー2F ■参加アーティスト：大崎清夏（詩人）、砂連尾理（ダンサー／振付家）古川由紀（ダンサー） ■参加者：連続講座、14人 トークイベント、15人 ■目的：「つくること／表現すること／伝えること」を通して、自ら問いを見つけ、共に深め学び合う事を目的とした連続講座。新型コロナウイルスの感染拡大は、私たちがこれまで見ないようにしていた社会の矛盾をあらわにした。生きる権利の不平等さを生み出す経済格差や、多数決に支えられた社会制度、コミュニティの相互監視や自己規制は、暴力の構造をも生み出しているのかもしれない。相互信頼に基づく議論の場や他者への寛容さを持つ、私たち一人一人の公共的な能力が求められているこの時代に、「まちはみんなのミュージアム」を考える。 ■内容：この講座では、身体表現のワークショップや、ゲストとのワークショップでの気付きをもとに、メンバーは自ら問いを立てて、作品を制作していく。困難な状況のなかでも、様々な出来事、物事、他者や自分自身への想像力の羽をのばすこと、「生きる技術としての表現」をつくりながら思考することを試みる。自分を取り巻く世界をまったく新しい眼差しで見つめ返すことができたとき、同じまちにいても出会うことのできなかつた人に想いを馳せるとき、私たちがこれまで想像しえなかつた「ミュージアム」がささやかに立ち上がった。 ■実施期間：R2. 8～R3. 2 全12回+成果発表 ■実施日 8. 15. 13時～、8. 30. 13時～、9. 11. 19時～、9. 26. 13時～、10. 11. 13時～、10. 23. 19時～、11. 8. 13時～、11. 20. 19時～、12. 18. 19時～、12. 26. 13時～、1. 9. 19時～、2. 4. 19時～ ■成果発表 1. 19～1. 24 ■トークイベント：「コロナ禍を歩く」2. 13</p>
<p>成果を共有する</p>	<p>広報・アーカイブ</p>	<p>ニュースレターの発行</p>	<p>■目的：本事業の活動内容、成果を広く告知するため、広報誌としてニュースレターを作成した ■内容：第9号：特集「越境／PEN友プロジェクト「おばあさんの記憶の水脈をたどる」展」 発行部数：1, 200部 第10号：特集『「まちはみんなのミュージアム20'」コロナ禍を歩く』 発行部数：500部</p>
	<p>成果のまとめ</p>	<p>小金井アートウィークス</p>	<p>■まちはみんなのミュージアム 1. 19～1. 24 成果発表 まちはみんなのミュージアム '20 フェスティバル 2. 13 トークイベント「コロナ禍を歩く」 会場：Zoomを利用オンラインで実施 ■2. 27、28 えいちゃんふえす3～冬ごもりから 見える 聞こえる 地域の未来～ 参加アーティスト：角尾宣信（えいちゃんくらぶ講師）、 トークゲスト：田中圭（映画監督）、前田大和（カメラマン） 会場：小金井 宮地楽器ホール小ホール（各参加者へZoom配信） 内容：2. 27 映画上映「桜の樹の下」・トークセッション 2. 28 シニアのための映画・映像・ZOOM「公開よろず相談会」 両日：小ホール前スペースにて、えいちゃんくらぶの活動紹介の展示とメンバーの作品上映</p>
<p>研究実績他</p>	<p>【報告書】令和2年度 小金井アートフル・アクション！実施報告書 【ニュースレター】まちはみんなのミュージアムだより 第9号：特集「越境／PEN友プロジェクト「おばあさんの記憶の水脈をたどる」展」 第10号：特集『「まちはみんなのミュージアム20'」コロナ禍を歩く』 【共同研究】7. 30～11. 19「相棒と旅にでてみよう」連携授業5回、展示1回 於：東村山市立南台小学校 【共催】アーツカウンスル東京（公益財団法人 東京都歴史文化財団） 【助成】一般財団法人地域創造 令和2年度 地域の文化・芸術活動助成（一般） 【計画】第2次小金井市芸術文化振興計画（令和3年3月策定、令和3年4月施行）</p>		

(7) 小金井市立はけの森美術館

ア 展覧会等入館者数

開催日	開催日数	展覧会・事業名	入館者数
(3. 22) ~ 5. 10	0日 (令和2 年度分)	所蔵作品展 新収蔵記念 「北京官話」	新型コロナウイルス感染症の感染拡大防止のため、開催中止 (令和2年度分)
7. 29 ~ 9. 13	35日	所蔵作品展 木陰 中村研一、自然を描く	861人
10. 31 ~ 12. 6	27日	所蔵作品展 ふたたびの北京官話 ～中村研一が描く人体のフォルム	1,478人
3. 27 ~ (5. 9)	3日 (令和2 年度分)	所蔵作品展 画家の仕事と ^{てすさび} 手遊び ～中村研一はけの日々	84人 (令和2年度分)
計			2,423人

イ 関連企画

展覧会・事業名	事業区分	内容等
所蔵作品展 新収蔵記念「北京官話」 (3. 22) ~ 5. 10	関連企画(ワークシ ョップ等) 学芸員によるギャ ラリートーク ギャラリーコンサ ート	新型コロナウイルス感染症の感染拡大防止 のため中止
所蔵作品展 木陰 ～中村研一、自 然を描く 7. 29 ~ 9. 13		
所蔵作品展 ふたたびの北京官話 ～中村研一が描く人体 のフォルム 10. 31 ～12. 6		
所蔵作品展 ^{てすさび} 画家の仕事と手遊び ～中村研一はけの日々 (令和2年度分) 3. 27 ~ (5. 9)		

文化財ウィーク事業	旧中村研一邸茶室 「花侵庵」特別公開	11.28 第1回 11:00～12:00 第2回 14:00～15:00 第3回 15:00～16:00 定員：各回10人(多数抽選) 申込者数 115人 講師：株式会社佐藤秀 リフォーム部課長 小林 京也 ①佐藤秀三氏について ②花侵庵の修復工事について ・どのような修復をしたのか ・花侵庵修復のポイントについて ・その他 経師や畳のこだわりの素材について などを、茶室内部にて解説
-----------	-----------------------	--

ウ 教育普及

教育普及事業	鑑賞教室(小学校4年生)	新型コロナウイルス感染症の感染拡大防止のため中止 ※ 鑑賞教室に代わる対策として、対象児童に対し、はげの森美術館の招待券を、各学校を通じて送付し、令和2年度中開催のはげの森美術館展覧会を各自で鑑賞できるようにした。
	出張授業	新型コロナウイルス感染症の感染拡大防止のため中止
	職場体験	新型コロナウイルス感染症の感染拡大防止のため中止

エ 運営協議会

第1回	8.13	1 展覧会「木陰－中村研一、自然を描く」の観覧 2 委嘱状の交付 3 委員自己紹介 4 事務局紹介 5 正副会長互選 6 運営協議会の運営等について 7 事業実施報告等 8 令和2年度の事業予定と予算について 9 その他
第2回	10.13	1 事業実施報告等 2 意見交換等 3 その他
第3回	2.2	1 茶室「花侵庵」の見学 2 事業実施報告等 3 意見交換等 4 その他

- オ 小金井市立はげの森美術館年報
平成29年度～平成31（令和元）年度発行
- カ 助成金
東京都産業労働局観光部
令和2年度東京の多様性を活かした観光まちづくり推進支援事業補助金

第2 集会施設係

1 萌え木ホール（市民会館） 〈平成13年4月開館〉

(1) 会場使用状況

(単位：時間)

部屋 \ 月	4	5	6	7	8	9	10	11	12	1	2	3	計
A 会議室	新型コロナウイルス感染症防止のため		91	198	236	225	250	203	165	133	108	212	1,821
B 会議室	臨時休館		136	181	198	200	235	210	161	137	118	212	1,788
計	0	0	227	379	434	425	485	413	326	270	226	424	3,609

(2) 目的別使用状況

(単位：団体)

目的 \ 月	4	5	6	7	8	9	10	11	12	1	2	3	計
サークル活動	新型コロナウイルス感染症防止のため		42	42	32	36	32	50	27	18	27	29	335
町会・自治会・子供会・老人会の活動	臨時休館		3	0	6	2	3	0	5	4	5	1	29
その他の会議・打合等			14	34	26	39	42	9	20	18	9	32	243
集会・講演会・講座・相談会等			0	14	10	18	12	16	8	6	10	20	114
イベント・行事			0	0	0	0	0	0	0	0	0	1	1
計	0	0	59	90	74	95	89	75	60	46	51	83	722

(3) 収入状況

(単位：円)

月 \ 部屋	施設使用料（調定額）		施設使用料（調定額）合計
	A 会議室	B 会議室	
4月	0	1,200	1,200
5月	0	-1,200	-1,200
6月	31,700	24,450	56,150
7月	60,850	53,520	114,370
8月	37,850	40,200	78,050
9月	45,850	40,830	86,680
10月	26,225	20,370	46,595
11月	32,150	22,665	54,815
12月	-30,625	-37,110	-67,735
1月	-2,900	-2,865	-5,765
2月	18,275	17,115	35,390
3月	27,200	20,460	47,660
出納閉鎖期間4月5月	0	0	0
計	246,575	199,635	446,210

2 マロンホール（東小金井駅開設記念会館） 〈平成17年10月開館〉

(1) 会場使用状況

(単位：時間)

部屋 \ 月	4	5	6	7	8	9	10	11	12	1	2	3	計
ギャラリー			67	115	50	62	112	131	110	76	104	189	1,016
A 会議室	新型コロナウイルス感染症防止のため 臨時休館		74	129	79	89	141	117	120	125	90	158	1,122
B 会議室			65	104	52	92	114	98	97	126	86	135	969
和室			58	106	45	69	115	128	101	97	80	133	932
計	0	0	264	454	226	312	482	474	428	424	360	615	4,039

(2) 目的別使用状況

(単位：団体)

目的 \ 月	4	5	6	7	8	9	10	11	12	1	2	3	計
サークル活動			33	42	37	44	62	68	58	59	58	69	530
町会・自治会・子供会 ・老人会の活動	新型コロナウイルス感染症防止のため 臨時休館		2	3	3	3	5	6	8	4	5	3	42
その他の会議・打合等			7	7	10	12	6	10	5	4	4	3	68
集会・講演会・ 講座・相談会等			16	31	12	24	30	30	30	24	24	35	256
イベント・行事			1	0	0	1	2	3	2	0	0	0	9
計	0	0	59	83	62	84	105	117	103	91	91	110	905

(3) 収入状況

(単位：円)

月 \ 部屋	施設使用料（調定額）				施設使用料（調定額） 合計
	ギャラリー	A 会議室	B 会議室	和室	
4 月	0	0	0	0	0
5 月	0	0	0	0	0
6 月	12,600	6,720	4,950	6,720	30,990
7 月	26,160	32,310	14,460	27,180	100,110
8 月	28,800	28,110	13,770	17,580	88,260
9 月	31,800	26,310	21,870	22,140	102,120
10 月	41,280	20,205	12,375	22,020	95,880
11 月	26,580	16,935	11,760	24,645	79,920
12 月	7,170	-23,580	-5,175	-12,480	-34,065
1 月	13,980	12,690	11,640	15,255	53,565
2 月	21,810	12,570	9,795	14,940	59,115
3 月	30,210	15,495	9,375	21,150	76,230
出納閉鎖期間4月5月	0	0	0	0	0
計	240,390	147,765	104,820	159,150	652,125

3 前原暫定集会施設 〈平成18年5月開館〉

(1) 会場使用状況

(単位：時間)

室名 \ 月	4	5	6	7	8	9	10	11	12	1	2	3	計
A 会議室	新型コロナウイルス感染症防止のため臨時休館	0	0	0	0	0	0	198	153	175	145	223	894
B 会議室								165	160	231	164	コーンセンター設置	720
C 会議室								158	114	154	161		587
計	0	0	0	0	0	0	0	521	427	560	470	223	2,201

(2) 目的別使用状況

(単位：団体)

目的 \ 月	4	5	6	7	8	9	10	11	12	1	2	3	計
サークル活動	新型コロナウイルス感染症防止のため臨時休館	0	0	0	0	0	0	70	52	22	61	34	239
町会・自治会・子供会・老人会の活動								8	5	4	6	4	27
その他の会議・打合等								41	31	49	24	26	171
集会・講演会・講座・相談会等								8	16	11	7	0	42
イベント・行事								0	0	0	0	0	0
計	0	0	0	0	0	0	0	127	104	86	98	64	479

(3) 収入状況

(単位：円)

月 \ 部屋	施設使用料 (調定額)			施設使用料 (調定額) 合計
	A 会議室	B 会議室	C 会議室	
4 月	0	1,600	0	1,600
5 月	0	-1,200	0	-1,200
6 月	0	-400	0	-400
7 月	0	0	0	0
8 月	0	0	0	0
9 月	0	0	0	0
10 月	0	0	0	0
11 月	18,125	20,120	20,955	59,200
12 月	17,275	12,000	15,645	44,920
1 月	10,375	4,600	17,955	32,930
2 月	18,100	14,460	18,435	50,995
3 月	36,100	0	0	36,100
出納閉鎖期間4月5月	0	0	0	0
計	99,975	51,180	72,990	224,145

4 婦人会館 〈昭和42年8月開館〉

(1) 会場使用状況

(単位：時間)

部 屋 \ 月	4	5	6	7	8	9	10	11	12	1	2	3	計
集 会 室 A	新型コロナウイルス感染症防止のため 臨時休館		87	118	90	99	118	121	109	77	81	122	1,022
集 会 室 B			30	40	64	56	88	97	84	33	39	75	606
和 室 1			25	51	23	43	64	76	40	25	46	57	450
和 室 2			41	59	62	63	65	80	56	29	39	48	542
料 理 室			0	0	0	0	0	0	0	0	0	0	0
計	0	0	183	268	239	261	335	374	289	164	205	302	2,620

(2) 目的別使用状況

(単位：団体)

目 的 \ 月	4	5	6	7	8	9	10	11	12	1	2	3	計	
サ ー ク ル 活 動	新型コロナウイルス感染症防止のため 臨時休館		54	65	57	54	71	75	60	38	46	56	576	
町会・自治会・子供会 ・老人会の活動			9	5	4	3	6	3	4	5	7	8	54	
その他の会議・打合等			1	1	0	1	1	2	1	1	1	1	3	12
集 会 ・ 講 演 会 ・ 講 座 ・ 相 談 会 等			3	20	8	21	24	27	21	9	18	27	27	178
イ ベ ン ト ・ 行 事			0	0	0	0	0	0	0	0	0	0	0	0
計	0	0	67	91	69	79	102	107	86	53	72	94	820	

(3) 収入状況

(単位：円)

月 \ 部屋	施設使用料（調定額）					施設使用料(調定額) 合 計
	集会室A	集会室B	和室1	和室2	料理室	
4 月	0	0	0	0	0	0
5 月	0	0	0	0	0	0
6 月	3,440	1,900	600	4,700	0	10,640
7 月	11,820	3,230	5,600	5,700	0	26,350
8 月	8,890	5,600	2,500	6,000	0	22,990
9 月	10,160	4,550	3,760	6,550	0	25,020
10月	6,150	3,955	3,525	4,300	0	17,930
11月	6,065	4,260	4,005	4,835	0	19,165
12月	-9,040	-885	-3,140	-6,390	0	-19,455
1 月	3,410	30	1,160	1,450	0	6,050
2 月	4,370	1,370	2,230	2,950	0	10,920
3 月	6,055	2,990	3,510	3,300	0	15,855
出納閉鎖期間4月5月	-70	-70	0	0	0	-140
計	51,250	26,930	23,750	33,395	0	135,325

5 上之原会館 〈昭和58年8月開館〉

(1) 会場使用状況

(単位：時間)

部 屋 \ 月	4	5	6	7	8	9	10	11	12	1	2	3	計
集 会 室 A	新型コロナウイルス感染症防止のため臨時休館		104	149	93	154	187	155	138	100	121	147	1,348
集 会 室 B		77	126	76	152	155	143	143	94	91	122	1,179	
集 会 室 C		101	119	78	119	155	113	102	43	72	99	1,001	
和 室 1		29	69	38	66	58	50	48	26	41	61	486	
和 室 2		47	74	68	99	105	86	74	36	57	63	709	
計	0	0	358	537	353	590	660	547	505	299	382	492	4,723

(2) 目的別使用状況

(単位：団体)

目 的 \ 月	4	5	6	7	8	9	10	11	12	1	2	3	計
サ ー ク ル 活 動	新型コロナウイルス感染症防止のため臨時休館		87	117	77	134	128	122	108	67	84	94	1,018
町会・自治会・子供会・老人会の活動		3	2	5	3	9	6	2	3	3	3	5	41
その他の会議・打合等		4	7	11	13	8	4	9	4	5	5	11	76
集会・講演会・講座・相談会等		7	7	2	14	19	13	17	8	14	21	21	122
イベント・行事		0	0	0	0	0	0	0	0	0	0	0	0
計	0	0	101	133	95	164	164	145	136	82	106	131	1,257

(3) 収入状況

(単位：円)

月 \ 部屋	施設使用料（調定額）					施設使用料（調定額）合計
	集会室A	集会室B	集会室C	和室1	和室2	
4 月	0	0	0	0	0	0
5 月	0	0	0	0	0	0
6 月	3,030	4,000	4,590	400	2,560	14,580
7 月	12,550	11,100	10,790	7,200	8,380	50,020
8 月	8,200	7,330	5,570	3,680	6,210	30,990
9 月	11,345	10,865	7,430	5,620	9,610	44,870
10月	7,790	6,220	5,675	3,320	5,255	28,260
11月	8,685	6,875	5,185	2,500	4,850	28,095
12月	-4,135	-2,560	-5,365	-2,075	-6,350	-20,485
1 月	1,620	2,355	1,325	-2,045	345	3,600
2 月	4,575	1,655	1,870	2,220	3,310	13,630
3 月	5,790	5,570	3,405	2,825	3,800	21,390
出納閉鎖期間4月5月	0	0	0	0	0	0
計	59,450	53,410	40,475	23,645	37,970	214,950

6 前原町西之台会館 〈昭和62年3月開館〉

(1) 会場使用状況

(単位：時間)

部 屋 \ 月	4	5	6	7	8	9	10	11	12	1	2	3	計
集 会 室 A			98	100	91	156	135	132	152	111	107	181	1,263
集 会 室 B			74	112	92	141	123	118	104	92	111	131	1,098
和 室 1			11	19	18	24	52	37	21	15	20	47	264
和 室 2			59	62	58	48	61	70	100	66	90	100	714
計	0	0	242	293	259	369	371	357	377	284	328	459	3,339

(2) 目的別使用状況

(単位：団体)

目 的 \ 月	4	5	6	7	8	9	10	11	12	1	2	3	計
サ ー ク ル 活 動			74	81	75	117	128	116	118	86	96	93	984
町会・自治会・子供会 ・老人会の活動			0	0	0	0	0	0	0	0	0	0	0
その他の会議・打合等			0	0	0	0	0	0	0	0	2	9	11
集 会 ・ 講 演 会 ・ 講 座 ・ 相 談 会 等			0	0	0	0	0	0	0	0	0	0	0
イ ベ ン ト ・ 行 事			0	0	0	0	0	0	0	0	0	0	0
計	0	0	74	81	75	117	128	116	118	86	98	102	995

(3) 収入状況

(単位：円)

月 \ 部屋	施設使用料 (調定額)				施設使用料 (調定額) 合 計
	集会室A	集会室B	和室1	和室2	
4 月	0	0	0	0	0
5 月	0	0	0	0	0
6 月	7,880	2,380	920	2,240	13,420
7 月	19,520	10,530	1,660	4,880	36,590
8 月	16,560	8,170	1,150	4,100	29,980
9 月	27,500	11,730	1,970	3,210	44,410
10月	12,390	6,045	2,525	2,390	23,350
11月	12,630	6,520	1,715	2,855	23,720
12月	-21,150	-7,040	-1,075	-2,480	-31,745
1 月	10,890	4,480	150	2,760	18,280
2 月	8,670	6,445	955	3,960	20,030
3 月	8,960	5,705	2,145	3,100	19,910
出納閉鎖期間4月5月	0	0	0	0	0
計	103,850	54,965	12,115	27,015	197,945

7 桜町上水会館 〈昭和62年10月開館〉

(1) 会場使用状況

(単位：時間)

部 屋 \ 月	4	5	6	7	8	9	10	11	12	1	2	3	計
集 会 室 A	新型コロナウイルス感染症防止のため 臨時休館		70	68	59	118	95	114	86	57	93	121	881
集 会 室 B		24	25	26	47	50	75	40	14	41	62	404	
和 室 1		11	10	20	18	23	42	39	16	25	32	236	
和 室 2		11	10	20	18	23	42	39	16	25	32	236	
和 室 3		29	46	34	50	70	43	53	45	40	67	477	
計	0	0	145	159	159	251	261	316	257	148	224	314	2,234

(2) 目的別使用状況

(単位：団体)

目 的 \ 月	4	5	6	7	8	9	10	11	12	1	2	3	計
サ ー ク ル 活 動	新型コロナウイルス感染症防止のため 臨時休館		19	31	26	51	44	44	39	30	44	49	377
町会・自治会・子供会 ・老人会の活動		0	1	3	2	2	3	0	1	2	5	19	
その他の会議・打合等		1	2	1	1	0	2	0	0	0	0	1	8
集 会 ・ 講 演 会 ・ 講 座 ・ 相 談 会 等		6	4	6	4	7	8	4	5	5	5	5	54
イ ベ ン ト ・ 行 事		0	0	0	0	0	0	0	0	0	0	0	0
計	0	0	26	38	36	58	53	57	43	36	51	60	458

(3) 収入状況

(単位：円)

月 \ 部屋	施設使用料 (調定額)					施設使用料(調定額) 合 計
	集会室A	集会室B	和室1	和室2	和室3	
4 月	0	0	0	0	0	0
5 月	0	0	0	0	0	0
6 月	3,760	1,760	1,700	1,700	1,000	9,920
7 月	8,090	2,090	1,000	1,000	4,540	16,720
8 月	6,860	1,800	2,000	2,000	2,840	15,500
9 月	11,585	3,905	1,150	1,150	4,550	22,340
10月	5,240	2,190	1,350	1,350	3,220	13,350
11月	5,590	3,425	400	400	-2,780	7,035
12月	-6,065	-415	355	355	1,990	-3,780
1 月	3,410	545	770	770	2,350	7,845
2 月	3,300	1,445	1,250	1,250	2,000	9,245
3 月	6,845	2,870	1,400	1,400	3,040	15,555
出納閉鎖期間4月5月	0	0	0	0	0	0
計	48,615	19,615	11,375	11,375	22,750	113,730

8 貫井北町集会场 〈昭和47年12月開館〉

(1) 会場使用状況

(単位：件)

部 屋 \ 月	4	5	6	7	8	9	10	11	12	1	2	3	計
集 会 室	臨時休館		30	45	39	31	39	28	31	29	28	36	336
計	0	0	30	45	39	31	39	28	31	29	28	36	336

(2) 目的別使用状況

(単位：団体)

目 的 \ 月	4	5	6	7	8	9	10	11	12	1	2	3	計	
サークル活動	新型コロナウイルス感染症防止のため臨時休館		7	9	12	15	14	10	16	11	9	13	116	
町会・自治会・子供会・老人会の活動			12	17	9	9	14	10	6	6	8	13	104	
その他の会議・打合等			0	0	1	0	1	0	1	1	2	1	7	
集会・講演会・講座・相談会等			0	0	1	0	0	0	0	0	1	0	0	2
イベント・行事			0	0	0	0	0	0	0	0	2	0	0	2
計	0	0	19	26	23	24	29	20	23	21	19	27	231	

9 貫井北町中之久保集会所 〈昭和59年11月開館〉

(1) 会場使用状況

(単位：件)

部 屋 \ 月	4	5	6	7	8	9	10	11	12	1	2	3	計
和 室 1	新型コロナウイルス感染症防止のため臨時休館		21	29	40	48	52	48	50	16	26	34	364
和 室 2			4	9	18	18	20	19	21	5	11	19	144
計	0	0	25	38	58	66	72	67	71	21	37	53	508

(2) 目的別使用状況

(単位：団体)

目 的 \ 月	4	5	6	7	8	9	10	11	12	1	2	3	計	
サークル活動	新型コロナウイルス感染症防止のため臨時休館		10	17	19	24	26	27	30	7	11	21	192	
町会・自治会・子供会・老人会の活動			7	11	11	15	16	13	13	5	7	10	108	
その他の会議・打合等			1	2	4	2	3	2	4	1	5	3	27	
集会・講演会・講座・相談会等			0	0	0	0	0	0	0	0	0	0	0	0
イベント・行事			0	0	0	0	0	1	0	0	0	1	0	2
計	0	0	18	30	34	41	46	42	47	13	24	34	329	

10 前原町丸山台集会所 〈昭和60年1月開館〉

(1) 会場使用状況

(単位：件)

部屋 \ 月	4	5	6	7	8	9	10	11	12	1	2	3	計
和室 1	新型コロナウイルス感染症防止のため臨時休館		27	48	35	40	45	32	33	22	29	35	346
和室 2			2	9	5	9	23	19	23	15	19	29	153
和室 3			8	17	12	16	20	9	9	3	14	20	128
計	0	0	37	74	52	65	88	60	65	40	62	84	627

(2) 目的別使用状況

(単位：団体)

目的 \ 月	4	5	6	7	8	9	10	11	12	1	2	3	計	
サークル活動	新型コロナウイルス感染症防止のため臨時休館		17	34	23	29	32	23	19	14	21	28	240	
町会・自治会・子供会・老人会の活動			12	14	13	11	13	12	13	10	12	13	123	
その他の会議・打合等			0	1	4	7	9	8	9	4	6	4	52	
集会・講演会・講座・相談会等			0	1	0	0	0	0	0	0	0	0	1	2
イベント・行事			0	0	0	0	1	0	0	5	4	1	3	14
計	0	0	29	50	40	48	54	43	46	32	40	49	431	

11 東町集会所 〈昭和63年10月開館〉

(1) 会場使用状況

(単位：件)

部屋 \ 月	4	5	6	7	8	9	10	11	12	1	2	3	計
集会室 A	新型コロナウイルス感染症防止のため臨時休館		28	46	42	62	72	57	57	43	46	66	519
集会室 B			28	45	43	62	68	58	57	43	46	65	515
和室			10	27	28	44	50	49	39	34	35	46	362
計	0	0	66	118	113	168	190	164	153	120	127	177	1,396

(2) 目的別使用状況

(単位：団体)

目的 \ 月	4	5	6	7	8	9	10	11	12	1	2	3	計
サークル活動	新型コロナウイルス感染症防止のため臨時休館		32	64	63	72	76	70	70	59	60	84	650
町会・自治会・子供会・老人会の活動			6	5	7	17	23	21	17	11	12	17	136
その他の会議・打合等			1	3	0	4	77	5	0	0	3	3	96
集会・講演会・講座・相談会等			0	1	1	12	17	11	8	6	3	8	67
イベント・行事			0	0	0	0	0	0	0	1	0	3	0
計	0	0	39	73	71	105	193	107	96	76	81	112	953

1 2 貫井南町三楽集会所 〈平成2年3月開館〉

(1) 会場使用状況

(単位：件)

部 屋 \ 月	4	5	6	7	8	9	10	11	12	1	2	3	計
集 会 室	新型コロナウイルス感染症防止のため臨時休館		7	8	11	8	15	14	8	12	11	13	107
和 室 1			15	17	19	12	17	19	16	12	14	21	162
和 室 2			7	8	11	9	4	5	2	5	10	10	71
計	0	0	29	33	41	29	36	38	26	29	35	44	340

(2) 目的別使用状況

(単位：団体)

目 的 \ 月	4	5	6	7	8	9	10	11	12	1	2	3	計	
サークル活動	新型コロナウイルス感染症防止のため臨時休館		15	17	21	9	13	11	10	9	7	10	122	
町会・自治会・子供会・老人会の活動			3	9	2	8	11	9	6	7	4	6	65	
その他の会議・打合等			0	1	5	4	5	6	5	5	10	6	47	
集会・講演会・講座・相談会等			0	0	0	0	0	0	0	0	0	0	2	2
イベント・行事			0	0	0	0	0	0	0	0	1	0	1	2
計	0	0	18	27	28	21	29	26	21	22	21	25	238	

1 3 東町友愛会館 〈平成5年4月開館〉

(1) 会場使用状況

(単位：件)

部 屋 \ 月	4	5	6	7	8	9	10	11	12	1	2	3	計
集 会 室	新型コロナウイルス感染症防止のため臨時休館		24	23	18	25	27	26	27	27	35	41	273
和 室 1			21	36	33	32	35	39	43	33	42	48	362
和 室 2			7	18	15	15	22	22	25	20	18	29	191
計	0	0	52	77	66	72	84	87	95	80	95	118	826

(2) 目的別使用状況

(単位：団体)

目 的 \ 月	4	5	6	7	8	9	10	11	12	1	2	3	計
サークル活動	新型コロナウイルス感染症防止のため臨時休館		25	49	23	20	23	31	34	28	29	34	296
町会・自治会・子供会・老人会の活動			9	12	2	3	2	3	1	18	1	3	54
その他の会議・打合等			7	2	11	15	18	13	22	4	25	27	144
集会・講演会・講座・相談会等			0	0	16	16	12	8	7	3	8	12	82
イベント・行事			0	0	0	2	3	3	3	0	0	3	14
計	0	0	41	63	52	56	58	58	67	53	63	79	590

1 4 中町桜並集会所 〈平成8年10月開館〉

(1) 会場使用状況

(単位：件)

部 屋 \ 月	4	5	6	7	8	9	10	11	12	1	2	3	計
集 会 室 A	新型コロナウイルス感染症防止のため 臨時休館		31	45	30	43	52	47	43	30	33	41	395
集 会 室 B			30	43	30	43	52	46	43	31	33	41	392
和 室			9	11	17	20	19	21	19	31	34	29	210
計	0	0	70	99	77	106	123	114	105	92	100	111	997

(2) 目的別使用状況

(単位：団体)

目 的 \ 月	4	5	6	7	8	9	10	11	12	1	2	3	計
サ ー ク ル 活 動	新型コロナウイルス感染症防止のため 臨時休館		35	44	32	40	39	44	36	33	36	37	376
町会・自治会・子供会 ・老人会の活動			2	3	3	22	4	0	1	0	0	2	37
その他の会議・打合等			1	4	11	2	20	18	18	15	20	21	130
集会・講演会・ 講座・相談会等			0	0	0	0	2	3	0	0	1	0	6
イベント・行事			0	0	0	0	1	0	0	0	1	2	4
計	0	0	38	51	46	64	66	65	55	48	58	62	553

1 5 貫井北五集会所 〈平成9年4月開館〉

(1) 会場使用状況

(単位：件)

部 屋 \ 月	4	5	6	7	8	9	10	11	12	1	2	3	計
集 会 室 A	新型コロナウイルス感染症防止のため 臨時休館		7	15	17	23	27	24	27	20	20	24	204
集 会 室 B			10	17	19	24	32	28	33	27	24	27	241
和 室			8	11	14	20	25	23	14	17	18	17	167
計	0	0	25	43	50	67	84	75	74	64	62	68	612

(2) 目的別使用状況

(単位：団体)

目 的 \ 月	4	5	6	7	8	9	10	11	12	1	2	3	計
サ ー ク ル 活 動	新型コロナウイルス感染症防止のため 臨時休館		10	14	12	17	20	18	23	15	12	17	158
町会・自治会・子供会 ・老人会の活動			3	3	9	2	3	2	2	2	3	4	33
その他の会議・打合等			0	0	1	2	3	1	3	2	2	1	15
集会・講演会・ 講座・相談会等			0	0	1	2	2	5	0	2	2	0	14
イベント・行事			0	0	0	0	0	0	0	0	0	1	1
計	0	0	13	17	23	23	28	26	28	21	19	23	221

16 中町天神前集会所 〈平成9年4月開館〉

(1) 会場使用状況

(単位：件)

部 屋 \ 月	4	5	6	7	8	9	10	11	12	1	2	3	計
集 会 室	新型コロナウイルス感 染防止のため		32	30	20	37	43	39	36	33	23	33	326
和 室	臨時休館		13	20	18	19	21	19	18	19	13	16	176
計	0	0	45	50	38	56	64	58	54	52	36	49	502

(2) 目的別使用状況

(単位：団体)

目 的 \ 月	4	5	6	7	8	9	10	11	12	1	2	3	計	
サ ー ク ル 活 動	新型コロナウイルス感 染防止のため 臨時休館		31	30	32	36	41	37	35	27	20	23	312	
町会・自治会・子供会 ・老人会の活動			8	11	3	8	7	8	11	11	10	13	90	
その他の会議・打合等			0	0	11	3	4	3	1	5	2	6	35	
集会・講演会・ 講座・相談会等			0	0	0	1	0	1	0	0	0	0	0	2
イベント・行事			0	0	0	1	0	0	0	0	0	0	2	3
計	0	0	39	41	46	49	52	49	47	43	32	44	442	

※ 新型コロナウイルス感染症対策として、臨時休館、開館時間の短縮、活動内容の一部制限を設けたため、各施設とも例年に比較して施設使用が減少しています。

※ 有料施設の使用料調定額に関しては、新型コロナウイルス感染症対策の臨時対応として各施設の定員数を通常の50%に抑えています。そのため使用料も通常の50%の減額としました。

市 民 部
經 濟 課

產 業 振 興 係
消 費 生 活 係

第 1 産業振興係

1 労政関係

(1) 就職相談会

新型コロナウイルス感染症拡大防止のため実施せず

(2) 勤労者福祉

小金井市勤労者福祉サービスセンター事業

加入事業者数	会員数	実施事業
618事業者	1,217人	1 在職中の生活安定事業 2 健康の維持増進事業 3 老後生活の安定事業 4 自己啓発事業 5 余暇活動事業 他

(3) 就労支援

ア 合同就職面接会

実施日	内 容		備 考
8.26	地域就職面接会	参加事業者数 8社、面接件数 36、採用 0人、対象 全年齢	共催 東京しごとセンター多摩、武蔵野市、三鷹市
10.20	地域就職面接会	参加事業者数 6社、面接件数 47、採用 0人、対象 全年齢	共催 東京しごとセンター多摩、武蔵野市、三鷹市、国分寺市
12.3	地域就職面接会	参加事業者数 6社、面接件数 22、採用 2人、対象 全年齢	共催 東京しごとセンター多摩、府中市、国分寺市、調布市、日野市、国立市

※ハローワーク共催事業は新型コロナウイルス感染症拡大防止のため実施せず

イ 就労支援サイト「こがねい仕事ネット」運営状況 (単位：件)

登録事業者	3月末求人数	延べアクセス数 (R2.4.1~R3.3.31)	
		PC版	携帯版
437	41	29,685	7,443

※求人情報や事業者情報を提供する情報サイト

※PC版はトップページのセッション数、携帯版は求人個票セッション数を記載

2 農業関係

(1) 農業振興連合会関係

ア 会議

実施日	内容	実施日	内容
5.8	定例役員会	5.22	定例総代会

イ 立毛品評会

新型コロナウイルス感染症拡大防止のため実施せず

ウ 第71回 農業祭及び農業振興品評会

新型コロナウイルス感染症拡大防止のため実施せず

エ 市民まつり

新型コロナウイルス感染症拡大防止のため実施せず

オ 学童収穫体験

学校名	実施日	学年及び参加者数	品目	備考
第一小学校	中止(※)	3年、梅の実学級 101人	馬鈴薯	協力農家の圃場を活用
第二小学校	6.29	1年、2年、さくら学級 186人	馬鈴薯	
第三小学校	中止(※)	1年、2年 315人	馬鈴薯	
第四小学校	10.15	1年、2年 180人	甘藷	
東小学校	中止(※)	2年 133人	馬鈴薯	
前原小学校	6.29	2年、3年 195人	馬鈴薯	
本町小学校	中止(※)	1年、2年 178人	馬鈴薯	
緑小学校	6.18、7.3	2年、3年 222人	馬鈴薯	
南小学校	7.2	2年、3年 175人	馬鈴薯	
もくせい教室	6.15	5人	馬鈴薯	
合計		1,690人		

※新型コロナウイルス感染症拡大防止等のため中止とした。中止となった学校へは、児童数分の収穫品を届けた。

カ 補助事業

区 分	概 要
環 境 対 策	環境に優しい農業資材の購入者に対して補助を行った。
	ウリ科の作物を作付けする農業経営者に対して土壌残留農薬検査の補助を行った。

キ 支援事業

区 分	概 要
庭 先 販 売 奨 励 事 業	加入者に対して奨励品の支給を行った。
	庭先販売所の所在地等を市報に掲載し、PRを行った。
苗木の無料 配布事業	新型コロナウイルス感染症拡大防止のため実施せず

(2) 農園関係

ア 市民農園 1区画 12m²

農園名	所在地	区画数	総面積 (m ²)
みどり第2市民農園 (11.9.1開園)	緑町3丁目9番	51	863.37
ぬくいきた市民農園 (29.4.1開園)	貫井北町2丁目6番	45	851.00
くりやま市民農園 (30.4.1開園)	中町2丁目22番	40	814.00
ぬくいみなみ市民農園 (31.4.1開園)	貫井南町2丁目3番	28	542.00
合計	4園	164	3,070.37

イ 体験農園 1区画 30m²

農園名	所在地	区画数	総面積 (m ²)
たかはしファーム (15.9.1開園)	東町1丁目24番	60	3,000.00
ベルファーム (20.3.22開園)	貫井南町1丁目19番	30	1,489.46
合計	2園	90	4,489.46

ウ 高齢者農園 1区画 6m²

農園名	所在地	区画数	総面積 (m ²)
東町二丁目高齢者農園 (5.4.1開園)	東町2丁目25番	60	697.00
中町二丁目高齢者農園 (17.10.1開園)	中町2丁目3番	35	674.83
合計	2園	95	1,371.83

(3) 農業振興関係

ア 認定・認証農業者

個別相談・受付	審査	区分	人数
11.18 市役所	1.13 書面審査	認定農業者 認証農業者	2人 0人

3 商工関係

(1) 小金井市商工会

ア 補助事業

事業名	総事業費	補助金額	備考
①経営改善支援事業	42,259,586円	3,603,000円	
②地域総合振興事業及び管理費等	15,630,926円	5,680,026円	
特別事業	282,169,553円	79,421,747円	(1) 名物市事業 (2) 東日本大震災復興応援事業 (3) 建設関連受発注促進事業 (4) ものづくり体験事業 (5) こきんちゃんグッズ事業 (6) プレミアム付商品券発行事業 (7) 応援前売りチケット事業 (8) 小金井弁当でディスタンス事業
街路装飾灯維持管理事業	3,062,390円	1,941,134円	12商店会 467支柱分
合計	343,122,455円	90,645,907円	

(2) 農工大多摩小金井ベンチャーポート

ア 入居者賃料補助状況

入居事業者数	内補助金交付者数	補助金額
12事業者 (20室)	7事業者 (10室)	8,184,720円

※ 全21室、補助単価：居室床面積1,500円/㎡

(3) 小口事業資金融資関係

ア 小口事業資金融資審議会開催状況

区分	開催日	議題
第1回	12.14	・令和元年度融資あっせん・実行状況について ・令和2年度融資あっせん・実行状況について ・今後の経営安定化緊急資金の取扱いについて ・その他

イ 融資状況

(単位：千円)

種別	区分	申込	未実行			実行		平均	
			取下	否決	未回答	減額実行	全額実行	融資額	償還月数
運転資金		13件	2件	2件	2件	1件	6件	3,143	57月
		46,100	7,000	7,000	5,100	1,000	21,000		
運転資金に係る 借換資金		0件	0件	0件	0件	0件	0件	0	0月
		0	0	0	0	0	0		
設備資金		7件	3件	0件	0件	1件	3件	3,545	63月
		32,040	17,410	0	0	5,800	8,380		
設備資金に係る 借換資金		0件	0件	0件	0件	0件	0件	0	0月
		0	0	0	0	0	0		
特別設備資金		1件	0件	1件	0件	0件	0件	0	0月
		1,650	0	1,650	0	0	0		
開業資金		9件	0件	1件	0件	1件	7件	4,025	60月
		38,700	0	5,000	0	3,000	29,200		
商店街等 振興資金		0件	0件	0件	0件	0件	0件	0	0月
		0	0	0	0	0	0		
緊急 資金	売上高等減少 連鎖倒産防止	12件	5件	2件	0件	0件	5件	2,200	36月
		31,000	14,000	6,000	0	0	11,000		
緊急 資金	新型コロナウイルス 感染症感染拡大防止	24件	10件	2件	4件	0件	8件	2,625	36月
		64,850	27,250	6,000	10,600	0	21,000		
合計		66件	20件	8件	6件	3件	29件	3,137	50月
		214,340	65,660	25,650	15,700	9,800	90,580		

ウ 融資未償還状況

年度末融資未償還内訳		1件当たり平均未償還額
247件	441,216,800円	1,786,303円

(4) 商店街チャレンジ戦略支援事業

(単位：円)

区分	商店会名	事業の名称	事業費	補助金額
イベント	京王通り商店会	歳末大売り出しスタンプラリー	1,297,440	860,000
	東小金井南口商店会	ヒガコサマーフェスティバル～ミナミのちょこっと縁日～	2,857,032	1,904,000
	東小金井南口商店会	ヒガコクリスマスフェスティバル	2,616,696	1,742,000
	小金井市商工会	コガネイ地元応援スタンプラリー福々コガスタ	2,407,230	1,348,000
活性化	小金井市けやき通り商店会	けやき通りの元気なPRプロジェクト	235,400	140,000
	東小金井南口商店会	商店会の仲間をふやそうキャンペーン	1,993,200	1,270,000
	小金井市商工会	市内商店会の中長期計画づくりプロジェクト	1,200,000	800,000
合計		4団体 7事業	12,606,998	8,064,000

(注) 商店街活性化に向けた商店街の事業に対する補助事業。補助金額は市及び都の合計額。

(5) 東小金井事業創造センター（K O - T O）の運営

ア 施設の入居及び利用状況

	内容	入居状況 (3月末現在)	延べ 利用者数 (年間)	新規 利用者数	退去者数	備考
1	個室 (6室)	6室	7者	1者	1者	
2	シェア ブース (6室)	6室	8者	2者	2者	新規利用者2者はシェアスペースからの移動 退去者のうち1者はシェアスペースへの移動
3	シェア スペース (年間利用)	57人	81人	43人	23人	新規利用者のうち1人はシェアブースからの移動 退去者のうち2人はシェアブースへの移動
4	シェア スペース (1日利用)	—	162人	—	—	
5	シェア スペース (貸切利用)	—	0件	—	—	

イ セミナー等の開催状況

事業名	主な内容	実施日	参加人数
公開講座「これからの、家と庭」	家づくり、庭づくり、空き家の利活用に興味がある方を対象に、「これからの家と庭」をテーマとした事業創造を目指す講座	4.18	73人
公開講座「ローカル遊びの再発見」	パネルディスカッションを行い、ローカルと遊びを掛け合わせた事業開発のヒントを得る	10.24	31人
まちのインキュベーションゼミ（創業セミナー）	創業するための基礎を学ぶ連続講座 講座ごとにテーマを設定し、チームを作り、まちのリソースを活かしながら、事業の設計からトライアルまでを行い、事業の創出を目指すゼミ	5.16	22人
		11.7	18人
		1.16	16人
		3.13	16人
空き家物件を巡るツアー	事業所用の物件を探している方を対象に、まちを歩きながら、店舗、事務所、戸建て住宅など複数の物件を内見するツアー オンラインでも開催	7.31	9人
		9.4	4人
		11.20	7人
		12.11	8人

4 観光関係

(1) 行事

ア 小金井市観光まちおこし協会主催

事業名	実施日	人数	事業内容等
第66回小金井の四季の観光写真展	9.18～9.22	約310人	応募作品総数 109点 入賞作品数 10点
第67回小金井桜まつり	3.27～3.28	新型コロナウイルス感染症拡大防止のため実施せず	

イ 小金井阿波おどり振興協議会主催

行事名	実施日	人数	備考
第42回小金井阿波おどり大会	7.18～7.19	新型コロナウイルス感染症拡大防止のため実施せず	

ウ こがねい産業応援祭り実行委員会主催

行事名	実施日	人数	備考
こがねい産業応援祭り	11.7～11.8	—	市内の飲食店をはじめとした各種事業所のPRブースの出店

第2 消費生活係

1 消費者関係

事業名	月日等	件数等	内 容			
消費生活相談	月～金	940件	商品一般	57件	修理・補修	10件
			食料品	79件	管理・保管	1件
			住居品	37件	役務一般	0件
			光熱水品	26件	金融・保険サービス	52件
			被服品	59件	運輸・通信サービス	154件
			保健衛生品	82件	教育サービス	5件
			教養娯楽品	87件	教養・娯楽サービス	43件
			車両・乗り物	6件	保健・福祉サービス	32件
			土地・建物・設備	25件	他のサービス	52件
			他の商品	1件	内職・副業・ねずみ講	9件
			クリーニング	6件	他の行政サービス	7件
			レンタル・リース・貸借	56件	他の相談	18件
工事・建築・加工	36件					
個人情報苦情相談	月～金	0件	目的外利用	0件	同意のない提供	0件
			不適正な取得	0件	オプトアウト違反	0件
			情報内容の誤り	0件	開示等	0件
			漏えい・紛失	0件	苦情等の窓口対応	0件
			委託先等の監督	0件	その他	0件
一日生活教室	—	—	夏野菜を取り入れましょう 地元野菜を使った料理教室 新型コロナウイルス感染拡大防止のため実施せず			
消費者講座	10.30	30人	消費者オンラインセミナー あなたも狙われている！ 身近にひそむ悪質商法・消費者トラブルから身を守るために (法政大学小金井キャンパス)			
	11.4	235人	消費者スクール「気をつけて！悪質業者は若者を狙っています！」 (都立小金井北高等学校)			
	3.22～31	11人	学生生活安全講習会「若者たちを狙う悪質商法について」(東京学芸大学のシステムによる配信講座)			

事業名	月日等	件数等	内 容					
消費生活相談員・消費生活係長による啓発	6.17・24	27人	さくら体操参加者 最近の消費者の被害事例（市役所第二庁舎801会議室）					
	6.19	31人	さくら体操参加者 最近の消費者の被害事例（前原町西之台会館）					
	7.2・3・6・7	38人	さくら体操参加者 最近の消費者の被害事例（婦人会館・前原町西之台会館）					
	7.10	11人	さくら体操参加者 最近の消費者の被害事例（小金井市保健センター）					
	10.12	15人	認知症サポーター養成講座の受講者 安心見守り・最近の消費者の被害事例（前原町西之台会館）					
	10.29	75人	安心見守り・最近の消費者の被害事例（小金井総合体育館）					
	11.4	23人	生活支援員事務連絡会受講者 安心見守り・最近の消費者の被害事例（社会福祉協議会）					
	11.10	10人	さくら体操参加者 最近の消費者の被害事例（市役所第二庁舎801会議室）					
	11.18	23人	さくら体操参加者 最近の消費者の被害事例（婦人会館）					
	11.19	28人	さくら体操参加者 最近の消費者の被害事例（前原町西之台会館・東小金井駅開設記念会館（マロンホール））					
	12.4	14人	さくら体操参加者 最近の消費者の被害事例（前原町西之台会館）					
	1.28	6人	高齢者いきいき活動講座 安心見守り・最近の消費者の被害事例（社会福祉協議会）					
北多摩南部地区消費者行政協議会	・総会(7.20)・定例会(11.20/2.15)・相談員情報連絡会(12.17)	4回	消費者問題の対策研究・情報交換 相談員事例研修					
不用品交換	（月～金） 経済課不用品交換コーナー	56件		成立	取下	削除	未	合計
			売手	6	12	22	12	52
			買手	0	1	3	0	4
マイバッグキャンペーン	10.24（中止）	—	消費生活展で啓発グッズの配布 新型コロナウイルス感染拡大防止のため実施せず					
不要品の再利用・再資源			（主催 小金井市消費者団体連絡協議会）					
リサイクルバザー おもちゃの病院 食器リサイクル	8月を除く 毎月第3木曜 （上之原会館）	—	新型コロナウイルス感染拡大防止のため実施せず					
消費者団体講習会 講師派遣	3.4	68人	「Zoomでクリーニング屋さんが教える！石けんでお洗濯」 自宅の洗濯機で石けんを使って実用的に実践できる方法をプロに学ぶ					
消費生活展	10.24（中止） （上之原会館）	—	新型コロナウイルス感染拡大防止のため実施せず					
消費者ルームまつり	3.19（中止） （上之原会館）	—	新型コロナウイルス感染拡大防止のため実施せず					

2 公衆浴場施設改修補助制度実施状況

受	付
件数	補助金額
1件	500,000円

3 消費者団体育成

小金井市消費者団体連絡協議会

加入団体	補助金額
5団体	205,285円

4 放射能測定実施状況

測定件数 73件	
測定品目	すもも（市原市）・すもも（小金井市）・タケノコ（長野県）・ドクダミ（自家製）・スイカ（自家製）・トマト（自家製）・煎茶（静岡県）・発芽玄米（宮城県）・緑茶（神奈川県）・シリアル（ドライフルーツ入り（産地不明））・緑茶（埼玉県）・ブルーベリージャム①（デンマーク）・ブルーベリージャム②（デンマーク）・桃（福島県）・焼き赤イカ（宮城県）・サンマ煮（千葉県）・ブルーベリージャム（産地不明）・ブルーベリースソース（産地不明）・ブルーベリージャム（イタリア）・マックフライポテト（アメリカ）・ブルーベリー・シロップ漬け（岩手県）・菌床生しいたけ（加熱）（岩手県）・イワシ・サバ・ウルメの節（国産）・製茶（埼玉県）・米（小金井市）・大豆粉末（国産）・平飼卵（白身）（茨城県）・平飼卵（黄身）（茨城県）・有機ブルーベリースソース（フランス）・EM自然栽培レンコン（愛知県）・米（福島県）・酒蒸しホンビノス（千葉県）・炒めナメコ（長野県）・柿（自家製）・さつまいも（埼玉県）・レンコン（自家製）（茨城県）・米ぬか（自家製）・ゆず（小金井市）・スキムミルク（不明）・ジンジャークッキー（スウェーデン）・包装米飯（神奈川県）・乾燥おから（国産）・ずいき（小金井市）・大根（調布市）・干し柿（自家製）・生しいたけ（栃木県）・生椎茸（東京都瑞穂町）・あんぼ柿（福島県）・生しいたけ（群馬県）・干し柿（自家製）・干し柿（自家製）・しらす干し（国産）・干し柿（自家製）・ほうれん草（東京都多摩地区）・厚木しいたけ（岩手県）・豆乳（宮城県）・上新粉（新潟県）・あんぼ柿（福島県）・ひたし豆（山形県）・レンコン（自家製）・あんぼ柿（福島県）・わかさぎ佃煮（国内産）・ブルーベリージャム（産地不明）・紅はるか干し芋（茨城県）・納豆（茨城県）・乾しいたけ（群馬県）・生しいたけ（岩手県）・そば茶（国産）・乾うどん（群馬県）・干し柿（長野県）・焼きサバ（自家製）・ほうれん草（福島県）・干し柿（福島県）

5 小金井市消費生活審議会開催状況

区分	開催日	議題
第1回	9.10	これからの消費者行政のあり方について
第2回	3.24	これからの消費者行政のあり方について

市 民 部

保 險 年 金 課

国民健康保険係
高齡者医療係
国民年金係

第1 国民健康保険係

1 国民健康保険

(1) 小金井市国民健康保険運営協議会

回数	開催日	区分	議題
第1回	4. 30 (書面開催)	諮問	1 小金井市国民健康保険条例の一部改正について (傷病手当金の支給)
第2回	10. 29	報告 報告 報告 報告	1 令和元年度小金井市国民健康保険特別会計決算の概要について 2 令和2年度小金井市国民健康保険特別会計予算の概要について 3 令和元年度保険事業の取り組みについて 4 その他

(2) 給付

療養諸費・高額療養費

区分・事項		件数 件	費用額 円	支払義務額 円	支出額 円	徴収額 円
一般被保険者	療養給付費	331,856	7,256,561,984	5,277,159,625	5,291,269,633	14,110,008
	療養費	8,539	74,756,742	54,274,702	54,331,193	56,491
	計	340,395	7,331,318,726	5,331,434,327	5,345,600,826	14,166,499
	高額療養費	13,069		756,464,858	758,219,587	1,754,729
退職被保険者等	療養給付費	5	97,760	68,432	68,432	0
	療養費	1	4,880	3,416	3,416	0
	計	6	102,640	71,848	71,848	0
	高額療養費	0		0	0	0

(3) 資格

① 世帯数・被保険者数

(単位：世帯、人)

区分 年度	世帯数			被保険者数		1世帯当り
	一般	退職	混合	一般	退職	被保険者数
2.3.31現在	15,806	1	0	22,672	1	1.43
3.3.31現在	15,783	0	0	22,584	0	1.43

② 被保険者数増減内訳

(単位：人)

増加	転入	社保離脱	生保廃止	出生	後期高齢者 離脱	その他	計
	1,356	3,333	43	69	0	209	5,010
減少	転出	社保加入	生保開始	死亡	後期高齢者 加入	その他	計
	1,234	2,565	95	127	667	411	5,099
差	122	768	△ 52	△ 58	△ 667	△ 202	△ 89

③ 異動届出書件数

(単位：件)

資格取得	資格喪失	その他の異動	計
4,278	3,876	1,212	9,366

④ 被保険者証交付件数

(単位：件)

新規	再交付	遠隔地	マル学	住所地特例	計
7,531	361	0	17	11	7,920

(4) 保健事業

① 健康診査（人間ドック・脳ドック）利用状況

(単位：人)

区分	4月	5月	6月	7月	8月	9月	10月	11月	12月	1月	2月	3月	計
	人間ドック	2	0	28	41	35	31	51	67	53	31	45	38
脳ドック	0	0	0	2	0	1	0	0	0	0	0	0	3
簡易脳ドック	0	0	0	3	1	1	2	0	0	0	0	1	8
合計	2	0	28	46	36	33	53	67	53	31	45	39	433

※ 新型コロナウイルス感染症に係る緊急事態宣言に伴い4月及び5月の一部期間中止

② 特定健康診査・特定保健指導実施状況

(単位：人)

特定健康診査			特定保健指導			
対象者数	受診者数	受診率	支援区分	対象者数	初回面談利用者	利用率
16,028	7,486	46.7%	動機付け支援	647	91	14.1%
			積極的支援	179	18	10.1%

③ 後発医薬品自己負担額差額通知

④ 糖尿病性腎症重症化予防実施状況 (単位：人)

件数(件)
7,558

対象者数	初回面談利用者	利用率
114	11	9.6%

⑤ 健幸チャレンジ事業参加状況 (単位：人)

活動量計	アプリ	計
142	86	228

(5) 国民健康保険一部負担金減免件数

(6) 傷病手当金の支給状況

(単位：世帯)

災害	生活困難	その他	計
1	0	0	1

件数(件)	金額(円)
5	971,290

(7) 国民健康保険税

① 国民健康保険税軽減世帯数

(単位：世帯)

	7割軽減世帯	5割軽減世帯	2割軽減世帯	軽減世帯合計	課税対象世帯	軽減世帯の割合
医療	4,066	1,400	1,429	6,895	16,018	43.0%
介護	1,534	571	510	2,615	6,585	39.7%

② 非自発的失業者状況

③ 国民健康保険税減免件数 (単位：件)

件数(件)
354

災害	生活困難	旧被扶養者	その他	計
644	50	94	2	790

※ 災害のうち新型コロナウイルス感染症の影響による減免は643件

2 健康保険(日雇特例健康保険)

(1) 健康保険委任事務の状況

R2.3.1~3.2.28

(単位：件)

取得	喪失	手帳交付	受給票交付	特別受給票交付	確認数	手当金申請	被扶養届の受理	介護該当非該当届の受理	計
1	0	0	0	(0)	0	0	0	0	1

()取得再掲

第2 高齢者医療係

1 後期高齢者医療

(1) 被保険者数および負担区分割合状況<令和3年3月31日現在> (単位:人)

	被保険者数	負担区分割合	
		3割	1割
75歳以上	13,145	2,250	10,895
障害認定者	27	1	26
合計	13,172	2,251	10,921

(2) 健康診査(人間ドック・脳ドック)利用状況 (単位:人)

人間ドック	脳ドック	簡易脳ドック	計
131	2	8	141

※ 新型コロナウイルス感染症に係る緊急事態宣言に伴い4月及び5月の一部期間中止

受診券発送件数(件)	受診者数(人)	受診率(%)
12,791	7,154	55.9

(4) 葬祭費支給状況

支給件数(件)
654

(5) 後期高齢者医療保険料

① 口座振替状況

納期	調定件数(件)	口座振替件数(件)	口座振替率(%)
第1期(7月31日)	4,436	2,875	64.8
第2期(8月31日)	4,399	2,895	65.8
第3期(9月30日)	4,447	2,925	65.8
第4期(11月2日)	3,951	2,795	70.7
第5期(11月30日)	3,988	2,817	70.6
第6期(12月25日)	4,036	2,855	70.7
第7期(2月1日)	4,052	2,851	70.4
第8期(3月1日)	4,107	2,856	69.5
随時期(3月31日)	95	12	12.6

② 納付勧奨

(単位:件)

区分	納期	発送件数
督促状	前年度随時(3月)	25
	第1期(7月)	374
	第2期(8月)	257
	第3期(9月)	252
	第4期(10月)	249
	第5期(11月)	191
	第6期(12月)	183
	第7期(1月)	233
	第8期(2月)	191

③ 減免件数

(単位:件)

災害	生活困難	その他	計
9	0	0	9

※ 災害のうち新型コロナウイルス感染症の影響による減免は9件

第3 国民年金係

1 被保険者数内訳

(単位：人)

被 保 険 者 数			
第1号被保険者	任意加入被保険者	第3号被保険者	総 数
15,235	344	8,739	24,318

2 被保険者届出業務

届出受理

(単位：件)

内 容	件 数	内 容	件 数	内 容	件 数
資格取得	1,796	付加申出	234	氏名変更	22
種別変更	343	付加辞退	2	死亡	0
任意加入	88	手帳再交付	65	訂正等	22
資格喪失	121	産前産後免除	45	計	2,791
喪失申出	20	住所変更	33		

3 保険料業務

(1) 免除

(単位：件)

法定免除	受付	未送付	送付	取下等	未承認	決定
該 当	155	0	155	0	0	155
消 滅	39	0	39	0	0	39

(単位：件)

申請免除	受付	未送付	送付	却下	承認	取下等
	2,048	0	2,048	244	1,804	2

(2) 学生納付特例

(単位：件)

学生納付特例	受付	未送付	送付	却下	承認	取下等
	811	0	811	12	799	2

4 給付業務

(1) 裁定請求等受理送付

(単位：件)

区 分	受 理	送 付	未送付	不支給
老 齡 基 礎 年 金	8	8	0	0
障 害 基 礎 年 金	36	36	0	3
遺 族 基 礎 年 金	0	0	0	0
寡 婦 年 金	0	0	0	0
死 亡 一 時 金	2	2	0	0
障 害 状 態 確 認 届	12	12	0	
障 害 死 亡 届	1	1	0	
障 害 未 支 給	4	4	0	
障 害 額 改 定	0	0	0	
障害受給権者支給停止事由消滅届	2	2	0	
受 給 選 択 申 出	0	0	0	
特 別 一 時 金	0	0	0	
加 算 額 該 当 ・ 不 該 当 届	5	5	0	
遺 族 失 権 届	0	0	0	
遺族支給停止事由該当書	0	0	0	

(2) 特別障害給付金

(単位：件)

区 分	受 理	送 付	未送付	決 定	未決定
特別障害給付金	0	0	0	0	0
特別障害未払金	0	0	0	0	0

市 民 部
市 民 稅 課

諸 稅 係
市 民 稅 係

第 1 諸 税 係 ・ 市 民 税 係

1 税務関係諸証明及び閲覧

(注) 資産税課及び納税課の各該当数値を含む。

種 類		総件数	有 料	無 料	金 額	
証 明	課 税 証 明	8,288	8,279	9	2,521,600 ^円	
	非 課 税 証 明	5,815	5,762	53	1,747,300	
	課税(非課税)証明(コンビニ交付)	1,249	1,249	0	249,800	
	所 在 証 明	6	6	0	1,800	
	納 税 証 明 (一 般 会 計 分)	2,562	2,111	451	640,200	
	固 定 資 産 評 価 証 明	土 地	3,956	3,956	0	1,264,500
		家 屋	2,019	2,019	0	650,300
	固 定 資 産 評 価 通 知 書 (不動産登記用)	土 地	328		328	0
		家 屋	75		75	0
	固 定 資 産 公 課 証 明	1,843	1,843	0	561,600	
	固 定 資 産 物 件 証 明	3	3	0	900	
	家 屋 滅 失 証 明	15	15	0	4,500	
	公 函 証 明	6	6	0	2,000	
	課 税 台 帳 記 載 事 項 証 明	36	36	0	11,100	
	住 宅 用 家 屋 証 明	1,218	1,218	0	1,583,400	
	小 計	27,419	26,503	916	9,239,000	
		納税証明(国民健康保険特別会計分)	154	154	0	46,800
		小 計	154	154	0	46,800
閲 覧	公 簿 (登 記 簿 副 本) 閲 覧	72	72	0	21,600	
	公 函 の 写 し	78	78	0	24,200	
	そ の 他 の 閲 覧	1,008	1,008	0	330,300	
	小 計	1,158	1,158	0	376,100	
合 計		28,731	27,815	916	9,661,900	

2 市税の調定(現年課税分)

税目別		年度別	令和元年度		令和2年度		対前年度比 %
			調定額(円)	構成比(%)	調定額(円)	構成比(%)	
市 民 税			11,885,860,391	54.29	11,744,688,244	53.72	98.8
	個 人		11,116,627,991	50.78	11,102,077,644	50.78	99.9
		特 徴	8,485,135,775	38.76	8,616,313,057	39.41	101.5
		普 徴	2,631,492,216	12.02	2,485,764,587	11.37	94.5
	法 人		769,232,400	3.51	642,610,600	2.94	83.5
		均 等 割	255,230,100	1.16	247,566,000	1.13	97.0
		法 人 税 割	514,002,300	2.35	395,044,600	1.81	76.9
	固 定 資 産 税		7,605,076,200	34.74	7,687,492,400	35.16	101.1
		純 固 定 資 産 税	7,450,335,400	34.03	7,535,619,400	34.47	101.1
交 付 金		154,740,800	0.71	151,873,000	0.69	98.1	
軽 自 動 車 税		61,537,100	0.28	65,506,400	0.30	106.5	
	種 別 割	60,804,300	0.28	62,566,900	0.29	102.9	
	環 境 性 能 割	732,800	0.00	2,939,500	0.01	401.1	
市	た ば こ 税	491,433,564	2.24	500,575,782	2.29	101.9	
都	市 計 画 税	1,848,968,900	8.45	1,863,938,500	8.53	100.8	
	合 計	21,892,876,155	100.00	21,862,201,326	100.00	99.9	

3 市民税納税義務者数等

(1) 個人市民税

ア 納税者数

内 訳	特 別 徴 収			普 通 徴 収		
	令和2年度	対前年度 増減数	対前年度 比	令和2年度	対前年度 増減数	対前年度 比
均 等 割	865 人	△ 15 人	98.3 %	1,538 人	△ 59 人	96.3 %
所 得 割	0	0	***	0	0	***
併 課	48,028	632	101.3	16,737	15	100.1
合 計	48,893	617	101.3	18,275	△ 44	99.8

イ 特別徴収義務者数

内 訳		令和2年度	対前年度増減数	対前年度比
特別徴収 義務者数	一 般	18,258 件	△ 3 件	100.0 %
	分離退職課税	559	54	110.7

(2) 法人市民税

ア 納税者数(申告件数)

内 訳	令和2年度	対前年度増減数	対前年度比
法 人 税 割	842 件	△ 32 件	96.3 %
均 等 割	2,626	8	100.3
合 計	3,468	△ 24	99.3

イ 月別申告書受付件数

(単位:件)

種別 月別	確定申告書等	予定中間申告書	修正申告書等	合 計
4	169	22	31	222
5	361	46	3	410
6	379	31	29	439
7	229	41	11	281
8	243	40	18	301
9	216	20	22	258
10	186	61	16	263
11	266	138	21	425
12	134	40	20	194
1	129	123	9	261
2	187	34	14	235
3	127	36	11	174
合 計	2,626	632	205	3,463

ウ 異動状況

(単位:件)

異動状況	2.3.31現在 法人登録数	新設転入等 件 数	解散転出等 件 数	3.3.31現在 法人登録数
	2,585	225	116	2,694

エ 法人登録状況

資本金等による均等割税率(年税額)区分	法人数
<p>1 次に掲げる法人</p> <p>ア 法人税法第2条第5号の公共法人及び地方税法第294条第7項に規定する公益法人等のうち、地方税法第296条第1項の規定により均等割を課することができないもの以外のもの(法人税法別表第2に規定する独立行政法人で収益事業を行うものを除く。)</p> <p>イ 人格のない社団等</p> <p>ウ 一般社団法人(非営利型法人(法人税法第2条第9号の2に規定する非営利型法人をいう。以下この表において同じ。))に該当するものを除く。)及び一般財団法人(非営利型法人に該当するものを除く。)</p> <p>エ 保険業法(平成7年法律第105号)に規定する相互会社以外の法人で資本金の額又は出資金の額を有しないもの(アからウまでに掲げる法人を除く。)</p> <p>オ 資本金等の額(地方税法第292条第1項第4号の5に規定する資本金等の額をいう。以下この表において同じ。)を有する法人(法人税法別表第2に規定する独立行政法人で収益事業を行わないもの及びエに掲げる法人を除く。以下この表において同じ。)で資本金等の額が1,000万円以下であるもののうち、市内に有する事務所、事業所又は寮等の従業者(俸給、給料もしくは賞与又はこれらの性質を有する給与の支給を受けることとされる役員を含む。)の数の合計数(以下この表において「従業者数の合計数」という。)が50人以下のもの</p> <p style="text-align: right;">50,000 円</p>	<p>2,186</p> <p>件</p>
<p>2 資本金等の額を有する法人で資本金等の額が1,000万円以下であるもののうち、従業者数の合計数が50人を超えるもの</p> <p style="text-align: right;">120,000 円</p>	4
<p>3 資本金等の額を有する法人で資本金等の額1,000万円を超え1億円以下であるもののうち、従業者数の合計数が50人以下であるもの</p> <p style="text-align: right;">130,000 円</p>	257
<p>4 資本金等の額を有する法人で資本金等の額が1,000万円を超え1億円以下であるもののうち、従業者数の合計数が50人を超えるもの</p> <p style="text-align: right;">150,000 円</p>	14
<p>5 資本金等の額を有する法人で資本金等の額が1億円を超え10億円以下であるもののうち、従業者数の合計数が50人以下であるもの</p> <p style="text-align: right;">160,000 円</p>	96
<p>6 資本金等の額を有する法人で資本金等の額が1億円を超え10億円以下であるもののうち、従業者数の合計数が50人を超えるもの</p> <p style="text-align: right;">400,000 円</p>	7
<p>7 資本金等の額を有する法人で資本金等の額が10億円を超えるもののうち、従業者数の合計数が50人以下であるもの</p> <p style="text-align: right;">410,000 円</p>	112
<p>8 資本金等の額を有する法人で資本金等の額が10億円を超え50億円以下であるもののうち、従業者数の合計数が50人を超えるもの</p> <p style="text-align: right;">1,750,000 円</p>	2
<p>9 資本金等の額を有する法人で資本金等の額が50億円を超えるもののうち、従業員数の合計数が50人を超えるもの</p> <p style="text-align: right;">3,000,000 円</p>	16
<p>合 計</p>	2,694

4 軽自動車税

車種別異動状況

種別	年度	令和元年度	令和2年度				対前年度比
			登録台数	廃車台数	増減	計	
第一種		2,238 台	253 台	342 台	△ 89 台	2,149 台	96.0 %
第二種 (乙)		195	25	22	3	198	101.5
第二種 (甲)		1,082	210	149	61	1,143	105.6
軽二輪		1,101	221	186	35	1,136	103.2
軽三輪		0	0	0	0	0	***
軽四輪	乗用	3,867	819	672	147	4,014	103.8
	貨物	1,753	296	295	1	1,754	100.1
二輪の小型自動車		1,207	214	237	△ 23	1,184	98.1
小型特殊自動車		74	5	4	1	75	101.4
合計		11,517	2,043	1,907	136	11,653	101.2

5 市たばこ税

(単位:円)

区分	調定額	区分	調定額
4 月	40,792,464	10 月	52,813,734
5 月	40,726,936	11 月	38,640,443
6 月	41,717,476	12 月	37,805,277
7 月	42,647,162	1 月	46,028,415
8 月	40,235,399	2 月	39,431,758
9 月	41,344,444	3 月	38,392,274
		合計	500,575,782

6 減免

税目	区分	申請件数	決定分		未決定件数等	
			許可件数	不許可件数		
市民税・都民税		20 件	20 件	0 件	1,302,800 円	0 件
固定資産税・都市計画税		135	135	0	102,431,580	0
軽自動車税		133	132	1	1,133,800	0
法人市民税		59	59	0	2,866,400	0
合計		347	346	1	107,734,580	0

市 民 部
資 產 稅 課

家 土 屋 地 係 係

第1 家屋係

1 家屋

(1) 納税義務者数 (単位:人)

総数	法定免税点未満のもの	法定免税点以上のもの
32,522	72	32,450

(2) 概要

ア 課税

	総評価棟数	総床面積 (㎡)	総決定価格 (千円)	単位(㎡)当たり価格 (円)
木造	23,321	2,500,128	81,117,197	32,445
非木造	5,674	2,294,762	139,308,918	60,707
合計	28,995	4,794,890	220,426,115	45,971

イ 非課税及び法定免税点未満

	棟数	床面積(㎡)
非課税	886	758,133
免税点未満	84	2,241

(3) 登記通知 (2. 4. 1~3. 3. 31)

ア 所有権に関する登記

異動区分	件数	申請者数(人)	異動区分	件数	申請者数(人)
売買・贈与等	1,630	1,630	住所移転等	520	504
相続・買収等	630	630	その他	31	31
錯誤・誤謬等	6	6	合計	2,817	2,801

イ 表示に関する登記

異動区分	件数	申請者数(人)	異動区分	件数	申請者数(人)
新築	722	674	その他	309	309
増改築	9	9	合計	1,040	992

2 償却資産

(1) 納税義務者数 (単位:人)

区分	総数	法定免税点未満のもの	法定免税点以上のもの
市長決定分	1,615	778	837
総務大臣決定分	10	0	10
都知事決定分	0	0	0
合計	1,625	778	847

(2) 概要

(単位:千円)

内 訳	決 定 価 格	課税標準額
市長決定分	19,670,046	19,618,899
総務大臣決定分	18,772,697	18,139,843
都知事決定分	0	0
合 計	38,442,743	37,758,742

第2 土地係

1 土地

(1) 納税義務者数

(単位:人)

総 数	法定免税点未満のもの	法定免税点以上のもの
24,365	227	24,138

(2) 概要

ア 課税

区分 地目	評価総地積 (㎡)	総評価額 (千円)	評価総筆数	単位(㎡)当たり価格	
				平均価格 (円)	最高価格 (円)
一般畑	579,050	69,121	682	119	129
宅地介在畑・ 市街化区域畑	70,104	10,088,014	206	143,901	228,600
宅 地	5,754,782	1,147,710,939	38,433	199,436	1,059,100
山 林	38,523	4,756,447	32	123,470	191,610
雑 種 地	215,581	21,075,817	964	97,763	502,494
合 計	6,658,040	1,183,700,338	40,317	177,785	

イ 非課税

筆 数	地 積(㎡)
20,120	3,936,487

(3) 登記通知 (2. 4. 1~3. 3. 31)

ア 所有権に関する登記

異動区分	件 数	申請者数(人)	異動区分	件 数	申請者数(人)
売買・贈与等	1,960	1,960	住所移転等	772	772
相続・買収等	1,094	1,094	その他	58	58
錯誤・誤謬等	14	14	合 計	3,898	3,898

イ 表示に関する登記

異動区分	件 数	申請者数(人)	異動区分	件 数	申請者数(人)
分合筆	921	287	その他	90	64
地目変換	233	117			
登録地成	0	0	合 計	1,244	468

市 民 部
納 稅 課

管 理 係
納 稅 係

第1 管理係

1 市税収入状況

(単位:円、%)

課税区分	内 訳 税 目	予算額 A	調定額 B	収入済額 C	還付未済額 D	純収入額 C-D=E	不納欠損額 F	収入未済額 B-E-F=G	収入率				
									対予算		対調定		
									現年	前年	現年	前年	
現 年 課 税 分	市民税	11,343,244,000	11,744,688,244	11,676,542,305	2,766,412	11,673,775,893	0	70,912,351	102.9	100.9	99.4	99.5	
	固定資産税	7,649,545,000	7,687,492,400	7,665,654,667	270,720	7,665,383,947	0	22,108,453	100.2	100.6	99.7	99.8	
	軽自動車税	63,660,000	65,506,400	64,832,800	5,600	64,827,200	0	679,200	101.8	101.5	99.0	98.8	
	市たばこ税	466,763,000	500,575,782	500,575,782	0	500,575,782	0	0	107.2	107.5	100.0	100.0	
	都市計画税	1,861,631,000	1,863,938,500	1,858,495,548	67,680	1,858,427,868	0	5,510,632	99.8	100.3	99.7	99.8	
	小 計	21,384,843,000	21,862,201,326	21,766,101,102	3,110,412	21,762,990,690	0	99,210,636	101.8	100.9	99.5	99.6	
	国民健康保険税	2,231,968,000	2,396,846,800	2,330,630,338	6,311,100	2,324,319,238	0	72,527,562	104.1	100.9	97.0	96.6	
	合 計	23,616,811,000	24,259,048,126	24,096,731,440	9,421,512	24,087,309,928	0	171,738,198	102.0	100.9	99.3	99.3	
	滞 納 繰 越 分	市民税	60,175,000	107,420,426	45,971,261	4,695	45,966,566	11,311,273	50,142,587	76.4	51.0	42.8	38.9
		固定資産税	26,117,000	20,470,621	11,720,584	0	11,720,584	1,132,933	7,617,104	44.9	59.7	57.3	49.3
軽自動車税		1,363,000	2,060,582	463,563	0	463,563	229,300	1,367,719	34.0	51.0	22.5	26.8	
都市計画税		7,479,000	5,046,398	2,885,108	0	2,885,108	269,671	1,891,619	38.6	43.7	57.2	48.9	
小 計		95,134,000	134,998,027	61,040,516	4,695	61,035,821	12,943,177	61,019,029	64.2	52.0	45.2	40.7	
国民健康保険税		62,488,000	192,995,401	64,569,433	367,420	64,202,013	24,954,253	103,839,135	102.7	87.8	33.3	33.3	
合 計		157,622,000	327,993,428	125,609,949	372,115	125,237,834	37,897,430	164,858,164	79.5	67.7	38.2	36.1	
合 計		23,774,433,000	24,587,041,554	24,222,341,389	9,793,627	24,212,547,762	37,897,430	336,596,362	101.8	100.6	98.5	98.5	

2 還付金処理状況

戻出還付

(単位:件)

種目 内訳	市民税・都民税		法人市民税	固定資産税 都市計画税	軽自動車税	市たばこ税	延滞金	国民健康 保険税	国民健康 保険税 延滞金
	普徴	特徴							
支払済	304	1,382	123	83	9	0	21	2,669	24
未払	43	143	19	19	2	0	11	399	7
充当	28	860	66	27	2	0	10	68	0

歳出還付

種目 内訳	一般会計分 (国民健康 保険税以外)	特別会計分 (国民健康 保険税)
支払済	1,576	1,033
未払	28	63
充当	251	0

(注) 歳出還付の市・都民税(普徴分)に株式等配当割・譲渡割の還付を含む。

3 督促状発送状況

税目	内 訳 期別	納税義務者数(人)	発送件数(件)	送 送 率 (%)	
				現 年	前年同期
市民税・都民税 (普通徴収分)	1	17,495	2,554	14.6	18.4
同 上	2	17,216	2,650	15.4	17.4
同 上	3	17,330	3,173	18.3	18.7
同 上	4	18,013	2,840	15.8	15.8
市民税・都民税 (特別徴収分)	毎月	203,205 (17,366)	1,623	0.8 (9.3)	0.9 (10.7)
法人市民税	毎月	3,489	130	3.7	4.2
固定資産税 都市計画税	1	39,008	2,707	6.9	7.5
同 上	2	38,515	2,515	6.5	7.6
同 上	3	38,528	2,101	5.5	5.9
同 上	4	38,526	2,008	5.2	5.0
軽自動車税	全	11,266	1,267	11.2	14.4
国民健康保険税	1	13,914	2,891	20.8	22.4
同 上	2	13,803	2,512	18.2	19.9
同 上	3	13,614	2,479	18.2	20.5
同 上	4	13,088	2,407	18.4	19.2
同 上	5	12,932	1,994	15.4	17.3
同 上	6	12,839	1,900	14.8	16.2
同 上	7	12,712	1,890	14.9	15.9
同 上	8	12,703	1,831	14.4	14.8

(注) 1 市・都民税(普徴分)、固定資産税・都市計画税、国民健康保険税の期別納税義務者数は督促対象期別の月末数値。
 2 市・都民税(特徴分)は年度総計、0内は6月分発送時の納税義務者数及び当該義務者数を分母とした発送率。
 3 法人市民税の納税義務者数は年度総計、軽自動車税の納税義務者数は発送時点での納税義務者数。

4 口座振替状況

税目	期別	第1期	第2期	第3期	第4期	第5期	第6期	第7期	第8期	計
市 民 税 都 民 税		4,508	4,490	4,421	4,465	—	—	—	—	17,884
固定資産税 都市計画税		18,133	18,369	18,409	18,286	—	—	—	—	73,197
軽自動車税		302	—	—	—	—	—	—	—	302
国民健康保険税		4,886	4,718	4,758	4,582	4,543	4,529	4,480	4,453	36,949

第2 納税係

1 納付催告書発送状況

(単位:件)

種類	発送月													計
	4月	5月	6月	7月	8月	9月	10月	11月	12月	1月	2月	3月		
現年(封書)	3,032	0	0	0	1,880	0	2,534	1,390	0	0	2,379	0	11,215	
滞納繰越(封書)	0	0	0	0	0	0	0	1,585	0	518	0	0	2,103	
計	3,032	0	0	0	1,880	0	2,534	2,975	0	518	2,379	0	13,318	

2 差押状況

(1) 執行

区分	人数(人)	滞納税額(円)
不動産	2	1,181,648
動産	0	0
債権	566	128,056,698
無体財産権	0	0
計	568	129,238,346

(2) 換価・取立て

区分	人数(人)	公売・取立額(円)
不動産	0	0
動産	0	0
債権	501	65,063,186
無体財産権	0	0
計	501	65,063,186

3 参加差押状況

(1) 執行

区分	人数(人)	滞納税額(円)
不動産	0	0
動産等	0	0
無体財産権	0	0
計	0	0

(2) 配当

区分	人数(人)	配当額(円)
不動産	0	0
動産等	0	0
無体財産権	0	0
計	0	0

4 交付要求状況

(1) 執行

区分	人数(人)	滞納税額(円)
競売事件	7	3,161,200
破産事件	21	3,829,959
その他	0	0
計	28	6,991,159

(2) 弁済・配当

区分	人数(人)	配当額(円)
競売事件	2	564,300
破産事件	5	1,326,129
その他	0	0
計	7	1,890,429

5 納税の猶予等

区分	人数(人)	滞納件数(件)	滞納税額(円)
徴収猶予	3	3	1,049,500
徴収猶予の特例	198	667	46,613,900
換価の猶予	0	0	0
執行停止	355	2,596	39,690,329

※「徴収猶予の特例」は、新型コロナウイルス感染症の感染拡大防止に伴い、令和2年度に創設された時限的な制度(地方税法附則第59条に規定有)

環境部

環境政策課

環境係
緑と公園係

第1 環境係

(1) 公害苦情の発生状況

ア 公害の発生源と用途地域別件数

(単位：件)

用途地域 発生源	第1種・ 第2種 低層 住居専用	第1種・ 第2種 中高層 住居専用	第1種 住居 地域	近隣 商業	商業	準工	不明	合計
工場	0	0	0	0	0	0	0	0
指定作業場	1	0	0	0	0	0	0	1
建設作業	1	0	0	0	1	0	0	2
一般	71	2	2	0	1	0	0	76
不明	2	0	0	0	0	0	0	2
合計	75	2	2	0	2	0	0	81

イ 公害の種類と用途地域別件数

(単位：件)

用途地域 現象別	第1種・ 第2種 低層 住居専用	第1種・ 第2種 中高層 住居専用	第1種 住居 地域	近隣 商業	商業	準工	不明	合計
騒音	5	1	0	0	1	0	0	7
振動	1	0	0	0	0	0	0	1
悪臭	2	0	0	0	0	0	0	2
粉じん	0	0	0	0	0	0	0	0
ばい煙	5	0	0	0	0	0	0	5
その他	63	1	2	0	1	0	0	67
合計	76	2	2	0	2	0	0	82

ウ 工場・指定作業場の区分と公害の種類別件数

(単位：件)

種類 区分	騒音	振動	悪臭	その他	合計
工場	0	0	0	0	0
指定作業場	1	0	0	0	1
合計	1	0	0	0	1

エ 建設作業の内容と種類別件数

(単位：件)

業種 種類	特定建設作業	指定建設作業	その他 の建設作業	合計
騒音	1	0	1	2
振動	0	0	1	1
悪臭	0	0	0	0
粉じん	0	0	0	0
ばい煙	0	0	0	0
その他	0	0	0	0
合計	1	0	2	3

オ 一般の公害苦情発生源別と種類別件数

(単位：件)

業種 種類	家庭	学校	商店	飲食店	ビル 事務所	その他	合計
騒音	1	0	0	0	0	3	4
振動	0	0	0	0	0	0	0
悪臭	1	0	0	0	0	1	2
粉じん	0	0	0	0	0	0	0
ばい煙	2	0	0	0	0	3	5
その他	12	0	0	0	0	55	67
合計	16	0	0	0	0	62	78

(2) 特定建設作業実施届出件数

- ア 騒音規制法に基づく届出 32件
- イ 振動規制法に基づく届出 25件

(3) 工場の設置（変更）認可申請等届出件数

ア 工場 (単位：件)

内訳 区分	受付件数	認可件数	認定件数
設置	0	0	0
変更	0	0	0
廃止	1		

イ 指定作業場 (単位：件)

届出の種類	件数
設置	1
変更	0
廃止	0

(4) アスベスト工事届出件数

- ア 法律に基づく届出 2件

(5) 道路交通騒音・振動調査

	騒音 (dB)						振動 (dB)			
	環境基準		要請限度		測定結果		要請限度		測定結果	
	昼間	夜間	昼間	夜間	昼間	夜間	昼間	夜間	昼間	夜間
五日市街道	70	65	75	70	65	62	65	60	42	38
小金井街道					62	57			47	41
連雀通り					68	64			47	41
新小金井街道					68	66			43	40
東八道路					66	60			44	38
東大通り					60	53			40	32

※環境基準：人の健康の保護に資する上で維持されることが望ましい値

※要請限度：道路管理者に対し、舗装や修繕の措置を要請する値

(6) 大気質調査

ア 浮遊粒子状物質及び二酸化窒素

測定日：2.16～2.18

(ア) 浮遊粒子状物質濃度（3日間平均値）（単位：mg/m³）

調査地点	測定値
武蔵小金井駅前交番	0.009
新小金井交番	0.012

(イ) 簡易法（フィルターバッジ）による二酸化窒素濃度（3日間連続暴露平均値）

（単位：ppm）

	調査地点		調査地点	
	調査地点	測定値	調査地点	測定値
住 宅 地 域	総合体育館	0.004	中町3-22	0.006
	桜町2-7	0.005	中町2-16	0.005
	桜町1-9	0.006	市立東小学校	0.006
	浴恩館	0.005	東町2-23	0.006
	貫井北町5-30	0.008	貫井南町5-14	0.006
	本町3-1	0.005	貫井南センター	0.007
	市立緑小学校	0.004	市立前原小学校	0.007
	梶野町4-19	0.004	中町1-10	0.007
	梶野会館	0.005	貫井南町5-4	0.006
	貫井北町5-8	0.006	市立南小学校	0.005
	市立本町小学校	0.006	都立武蔵野公園	0.005
	緑町5-19	0.006	東町1-11	0.004
	緑町1-5	0.005	東町1-22	0.005
	梶野町1-4	0.005	前原町4-4	0.007
	貫井南町3-8	0.005	本町5-23	0.006
	小金井市庁舎	0.005	平均値	0.006

交 差 点 ・ 沿 道 地 域	茜屋橋交差点	0.011	前原坂上交差点	0.012
	小金井橋交差点	0.013	中町2-22	0.007
	関野橋交差点	0.008	前原坂下交差点	0.009
	学芸大角交差点	0.015	中町1-14	0.008
	稲穂神社前交差点	0.006	東町四丁目西交差点	0.007
	本町二丁目交差点	0.010	東町1-44	0.007
	貫井北町5-26	0.008	南中西交差点	0.015
	貫井北町4-1	0.013	前原交番前交差点	0.012
	小金井三小角交差点	0.009	前原一丁目交差点	0.012
	貫井トンネル南交差点	0.012	平均値	0.010

イ ダイオキシン類調査

(単位：毒性等量 (pg-TEQ/m³))

調査地点	夏季測定日	冬季測定日
	8.24～8.25	2.8～2.9
小金井市東センター	0.018	0.013
小金井市保健センター	0.017	0.024
平均値	0.018	0.019
令和2年度平均値	0.018	

ウ 放射能測定器の貸出件数

(単位：件)

平成28年度	平成29年度	平成30年度	令和元年度	令和2年度
2	0	1	3	1

(7) 水質調査

ア 井戸水の有機塩素系化合物調査

(単位：mg/l)

物質名 調査地点	平均値			
	トリクロロ エチレン	テトラクロロ エチレン	1,1,1-トリクロロ エタン	鉛
貫井南町1-24	ND	ND	ND	ND
中町1-15	ND	ND	ND	ND
中町2-15	ND	ND	ND	ND
梶野町3-12	ND	ND	ND	ND
関野町1-11	ND	ND	ND	ND
緑町3-13	ND	0.0025	ND	ND
桜町1-2	0.0002	0.0048	ND	ND
桜町3-6	ND	0.0019	ND	ND
東町1-41	ND	ND	ND	ND
中町2-1	ND	0.0002	ND	0.001
緑町1-1	0.0002	0.0006	ND	ND
貫井北町5-13	0.0002	0.0009	ND	ND
貫井南町2-1	ND	ND	ND	ND
地下水質の環境基準	0.01以下	0.01以下	1以下	0.01以下

「ND」は定量下限値未満

イ 野川水質検査

(単位：mg/ℓ)

水質項目	調査月	6月	11月	D類型環境 基準値
水素イオン濃度		7.8	8.1	6.0以上8.5以下
溶存酸素		8.4	10.4	2以上
生物化学的酸素要求量		0.9	0.5	8以下
化学的酸素要求量		1.7	2.3	—
浮遊物質		6	4	100以下
大腸菌群数(MPN/100mL)		7,900	4,900	—
全窒素		6.27	5.46	—
全リン		0.043	0.020	—
硝酸性窒素及び亜硝酸性窒素		5.60	4.90	10以下
陰イオン界面活性剤		<0.02	<0.02	—
アンモニア性窒素		0.07	0.04	—
りん酸性りん		0.027	0.009	—

(8) 地下水水位測定

(単位：T.P.(m))

測定点 (地面の標高の高い順)	4月	5月	6月	7月	8月	9月	10月	11月	12月	1月	2月	3月	標高
	個人宅 貫井北町 5	63.17	63.82	64.03	64.9	64.9	64.49	64.38	63.82	63.23	62.28	-	61.15
個人宅 貫井北町 3	60.13	60.91	61.32	62.84	62.68	62.26	62.27	61.31	60.44	59.03	-	-	74.5
特別支援学校	59.01	59.44	59.79	60.96	60.75	60.49	60.56	59.79	59.2	58.32	58.11	58.25	71.7
中間処理場	59.11	59.13	59.71	60.52	60.08	59.98	60.05	59.45	58.93	58.11	57.85	57.95	70.0
緑中央通り	55.67	54.82	55.33	56.29	55.44	55.37	55.84	54.81	54.5	54.09	53.87	54	67.0
個人宅 緑町 1	52.64	52.2	52.37	53.47	52.87	52.7	53.05	52.33	51.96	51.49	51.14	50.99	65.3
中町二丁目 第3児童遊園	51.37	50.9	51.01	51.91	51.34	51.15	51.5	50.88	50.53	50.09	49.81	49.71	63.7
個人宅 東町 1	50.84	50.42	50.43	51.39	50.9	50.68	50.99	50.38	50.02	49.66	49.44	49.35	62.5
かきの木公園	47.93	47.55	47.6	49.01	49.06	48.99	49.22	48.52	47.85	47	46.23	45.97	54.9
はけの森緑地 2	46.95	46.37	46.62	47.72	46.97	47.01	47.18	46.6	46.28	45.75	45.16	44.67	51.2
前原やなぎ公園	44.94	44.58	44.75	45.42	44.92	44.95	45.08	44.74	44.59	44.32	43.94	43.62	50.9
月間降水量 mm	231.5	80	255.5	285.5	47	151	184	9.5	2	39.5	51	142.5	

降水量は気象庁府中観測所の測定値を参照。測定月 1 日から月末までの総降水量を記載。

(一 欠測)

台風 10 号：9.5 前後 台風 14 号：10.9 前後

(9) 環境行事（環境啓発事業）

行 事 名	実施日	行 事 内 容 等
クリーン野川作戦	中止	新型コロナウイルス感染症拡大防止のため実施せず
環境講座	10.30・10.31	「まるごと柿づくし」（参加者延べ人数：10人） 実も、葉も実用的に使える柿の魅力について学んだ。
	2.22・2.23	「四季のくらしを彩る水引あそび」（参加者延べ人数：14人） 日本の伝統工芸の一つ、水引細工を学んだ。
環境フォーラム	中止	新型コロナウイルス感染症拡大防止のため実施せず
環境施設見学会	中止	新型コロナウイルス感染症拡大防止のため実施せず

(10) 衛生害虫等の発生相談状況

(単位：件)

No.	種 類	件 数	No.	種 類	件 数
1	カ・ハエ	0	10	シロアリ	2
2	ゴキブリ類	2	11	ネズミ	32
3	ダニ類	0	12	ヤスデ	0
4	毛虫類	0	13	甲虫類	0
5	ノミ類	0	14	アライグマ	3
6	アメリカシロヒトリ	0	15	ハクビシン	23
7	ハチ類	143	16	その他	55
8	羽アリ類	0		計	260
9	ユスリカ	0			

(11) 空地の管理

(単位：件、㎡)

区分 町名	委 託		自 己 処 理		合 計	
	件数	面 積	件数	面 積	件数	面 積
東 町	1	33	0	0	1	33
梶 野 町	0	0	0	0	0	0
関 野 町	0	0	0	0	0	0
緑 町	0	0	0	0	0	0
中 町	0	0	0	0	0	0
前 原 町	0	0	0	0	0	0
本 町	1	110	0	0	1	110
桜 町	1	176	0	0	1	176
貫 井 北 町	1	148	0	0	1	148
貫 井 南 町	0	0	0	0	0	0
計	4	467	0	0	4	467

(12) 小金井市環境審議会開催状況

開催日		場所	内 容	出席者数
1	7.7	第一会議室	(議題) ・ 前回会議録について ・ 前回審議会でのご意見等について ・ 今年度の検討スケジュールについて ・ 第3次環境基本計画の具体的施策の検討について (報告) ・ 令和元年度エコドライブ教習会実施結果について ・ 令和元年度環境啓発事業実施結果について ・ ダイオキシン類調査について ・ 自動車騒音常時監視調査結果について ・ 道路交通騒音・振動の要請限度調査結果について ・ 大気質調査について ・ 水質監視測定及び湧水・地下水位調査について ・ 水質監視測定及び湧水調査について ・ 令和2年度小金井市環境賞について ・ 令和2年度環境政策課環境系の事業計画について	委員 10人 事務局 6人 傍聴 7人
2	8.31	801会議室	(議題) ・ 前回会議録について ・ 前回審議会でのご意見等について ・ 第3次環境基本計画の具体的施策の検討について	委員 10人 事務局 5人 傍聴 2人
3	10.12	第一会議室	(議題) ・ 前回審議会会議録について ・ 計画案の作成状況等について ・ 計画推進に係る基盤づくり(分野横断目標)について ・ 計画案の指標・目標について (報告) ・ 環境基本計画及びみどりの基本計画に係る小学生向けワークショップについて ・ 意見・提案シートの提出について	委員 9人 事務局 7人 傍聴 7人
4	11.11	第一会議室	(議題) ・ 前回審議会会議録について ・ 小金井市環境報告書 令和元年度版(案)について ・ 前回審議会における意見等への対応について ・ 計画の推進体制・進行管理について ・ 計画原案について (報告) ・ 市民ワークショップの開催結果について ・ 令和2年度内部環境監査実施結果について ・ 意見・提案シートの提出について	委員 10人 事務局 7人 傍聴 5人
5	2.8	801会議室	(議題) ・ 前回審議会会議録について	委員 8人 事務局 5人

			<ul style="list-style-type: none"> ・第3次小金井市環境基本計画（案）に対する意見及び対応結果について ・第3次小金井市環境基本計画（案）について 	傍 聴 4人
6	3.9	第一会議室	<p>（議題）</p> <ul style="list-style-type: none"> ・前回審議会会議録について ・第3次小金井市環境基本計画（案）に対する答申について ・環境保全実施計画（案）について ・環境行動指針（案）について <p>（報告）</p> <ul style="list-style-type: none"> ・第3次小金井市環境基本計画（案）の諮問について ・小金井市内の空間放射線量測定結果について（令和2年度） ・令和3年度環境政策課の主な事業計画について ・意見・提案シートの提出について 	委 員 9人 事務局 7人 傍 聴 2人

(13) 小金井市地下水保全会議開催状況

開 催 日	場 所	内 容	出 席 者 数
1 7.31	801 会議室	<p>（議題）</p> <ul style="list-style-type: none"> ・前回会議録について ・前回会議での意見と対応について（資料3） ・地下水及び湧水の保全・利用に係る計画の改訂について <p>（報告）</p> <ul style="list-style-type: none"> ・新庁舎・（仮称）新福祉会館建設について ・水質監視測定及び湧水・地下水水位調査について ・水質監視測定及び湧水調査について 	委 員 3人 事務局 6人 傍 聴 3人
2 11.17	801 会議室	<p>（議題）</p> <ul style="list-style-type: none"> ・前回会議録について ・前回会議での意見等と対応について ・地下水及び湧水の保全・利用に係る計画 	委 員 5人 事務局 5人 傍 聴 1人
3 3.8	市民会館3階 A 会議室	<p>（議題）</p> <ul style="list-style-type: none"> ・前回会議録について ・前回会議以後の修正について ・地下水及び湧水の保全・利用に係る計画（案）について 	委 員 5人 事務局 4人 傍 聴 0人

(14) 小金井市住宅用新エネルギー機器等普及促進補助金状況 (単位：件、円)

区 分	件 数	金 額
住宅用太陽光発電システム	27	2,526,000
住宅用蓄電システム	39	1,950,000
住宅用太陽熱温水器（自然循環式）	0	0
住宅用太陽熱ソーラーシステム	0	0
住宅用燃料電池コージェネレーションシステム	59	2,950,000
合 計	125	7,426,000

(15) 飼い主のいない猫への対策状況

ア 不妊・去勢手術補助金 50頭

イ 飼い主のいない猫対策セミナー等 新型コロナウイルス感染症拡大防止のため実施せず

第2 緑と公園係

1 児童遊園・子供広場・緑地・公園の整備工事

名 称	金額(円)
梶野町四丁目児童遊園他遊具撤去工事	1,078,000
貫井南町四丁目第4児童遊園他公園灯撤去新設工事	7,189,600
上水公園他公園灯撤去新設工事	2,175,800
サンシュユ緑地解体工事	572,000
梶野町緑化事業用地原状回復工事	6,215,000
はけの森緑地2公園灯撤去新設工事	662,200

2 緑化推進

(1) 緑地保全対策審議会開催状況

開 催 日	案 件 名
8.31	委員の委嘱について 令和2年度保全緑地の指定及び解除について みどりの基本計画について
11.16	みどりの基本計画素案について 小学生向け環境ワークショップについて みどりの基本計画の策定スケジュールについて
2.15	みどりの基本計画(案)について

(2) 生産緑地買取り申出

買取り申出件数(件)	買取り申出総面積(m ²)	買取り面積(m ²)
5	15,413.11	0

3 公園・緑地に係る要望等の処理状況

市民からの要望等の件数	職員で対応した件数	委託等件数	
245件	101件	修繕 17件	その他 127件

* 上記のほか、随時巡回・清掃等を実施

4 児童遊園等除草清掃協力謝礼

対象児童遊園等の数（面積）	実施団体	謝 礼
7箇所（4,083㎡）	7団体	70,200円

5 市民参加

区分	活動団体
小金井市みどりのパートナーシップ	7団体
公園美化協働サポーター	23団体

6 児童遊園・子供広場・緑地・公園の維持管理

委 託 件 名	金 額(円)
児童遊園等管理委託	24,429,244
児童遊園等遊具点検委託	1,072,500
児童遊園等枝葉収集運搬委託	808,500
障害者団体等公園清掃委託	2,532,023
障害者団体等砂場清掃委託	894,960
児童遊園・子供広場除草委託	594,436
野川河川緑地管理委託	1,694,000
はけの森緑地2門扉開閉委託	225,500
緑地管理委託	22,361,298
公共緑地管理委託	9,852,483
玉川上水アジサイ他管理委託	2,896,641
障害者団体等緑地便所清掃委託	105,600
上山谷緑地公園門扉開閉委託	336,600
上山谷緑地公園除草等委託	116,710
滄浪泉園緑地等管理委託	4,920,042
都市公園等管理委託	24,393,458
栗山公園濾過槽電気設備管理委託	616,000
梶野公園噴霧装置電気設備管理委託	220,000
障害者団体等公園便所清掃委託	2,633,840
梶野公園堆肥づくり支援委託	374,000

7 公園等利用状況

(1) 子供広場 (単位:使用日数:日、使用団体数:件)

	中町三丁目暫定広場	
	使用日数	使用団体数
4月	9	1
5月	7	1
6月	9	1
7月	8	1
8月	8	1
9月	7	1
10月	9	1
11月	8	1
12月	0	0
1月	0	0
2月	0	0
3月	0	0
合計	65	1

(2) 都市公園

	三楽公園		栗山公園		ぐみの木公園		前原町三丁目公園		梶野公園		貫井げやき公園	
	使用日数	使用団体数	使用日数	使用団体数	使用日数	使用団体数	使用日数	使用団体数	使用日数	使用団体数	使用日数	使用団体数
4月	12	2	26	5	12	1	2	1	16	2	7	2
5月	13	2	23	5	11	1	2	1	15	3	6	1
6月	12	2	27	5	2	1	2	1	17	4	8	2
7月	13	2	26	5	2	1	2	1	18	3	9	2
8月	10	2	26	4	3	1	3	1	16	4	2	1
9月	10	2	25	5	2	1	2	1	16	3	9	2
10月	11	2	26	5	2	1	2	1	18	3	9	2
11月	13	2	27	5	2	1	2	1	16	3	8	2
12月	11	2	27	5	0	0	0	1	17	3	0	0
1月	10	2	25	5	0	0	0	1	15	3	0	0
2月	12	2	22	5	2	1	2	1	15	3	8	2
3月	12	2	27	5	2	1	2	1	19	3	8	2
合計	139	2	307	5	40	1	21	1	198	4	74	3

備考 利用目的は、ゲートボール・少年少女野球・サッカー・ラジオ体操その他。

8 保全緑地の指定・助成

(1) 環境保全緑地の指定(平成28年度～令和2年度)

環境緑地		公共緑地	
件数	面積	件数	面積
9件	47,795.21㎡	4件	4,150.76㎡

(2) 保存樹木・保存生け垣の指定(平成28年度～令和2年度)

保存樹木		保存生け垣	
所有者数	本数	所有者数	延長
75人	824本	152人	4,173.60m

(3) 奨励金交付額

保全緑地の区分	面積・本数又は延長	奨励金の額(円)
環境緑地中の「はけ」にあるもの	40,620.16㎡	812,403
保存樹木	820本	1,640,000
保存生け垣	3,290m	987,000
生け垣造成(2件)	28m	294,000
計		3,733,403

9 緑地保全地区

上段:入場者数(人)

令和2年度「滄浪泉園緑地」入場者数・使用料

下段:使用料額(円)

	大人 (15~59歳)	子供 (6歳以上)	大人(60歳以上)		大人(15~59歳)		子供(6歳以上)		計
			(減額)	(免除)	(減額)	(免除)	(減額)	(免除)	
4月	161	26	126	0	0	18	0	0	331
	16,100	1,300	6,300	0	0	0	0	0	23,700
5月	0	0	0	0	0	0	0	0	0
	0	0	0	0	0	0	0	0	0
6月	205	10	188	0	0	0	0	0	403
	20,500	500	9,400	0	0	0	0	0	30,400
7月	562	32	280	0	0	0	0	0	874
	56,200	1,600	14,000	0	0	0	0	0	71,800
8月	720	73	215	0	0	4	0	0	1,012
	72,000	3,650	10,750	0	0	0	0	0	86,400
9月	369	16	200	0	0	0	0	0	585
	36,900	800	10,000	0	0	0	0	0	47,700
10月	380	25	416	34	0	26	0	16	897
	38,000	1,250	20,800	0	0	0	0	0	60,050
11月	1,038	63	1,328	0	0	10	0	11	2,450
	103,800	3,150	66,400	0	0	0	0	0	173,350
12月	755	53	869	0	0	1	0	5	1,683
	75,500	2,650	43,450	0	0	0	0	0	121,600
1月	265	18	178	0	0	0	0	0	461
	26,500	900	8,900	0	0	0	0	0	36,300
2月	477	28	387	0	0	0	0	0	892
	47,700	1,400	19,350	0	0	0	0	0	68,450
3月	317	29	398	0	0	0	0	0	744
	31,700	1,450	19,900	0	0	0	0	0	53,050
計	5,249	373	4,585	34	0	59	0	32	10,332
	524,900	18,650	229,250	0	0	0	0	0	772,800

*減免の申請

- 4. 3(金) 小金井市職員課 滄浪泉園緑地条例施行規則第6条第1項第1号により免除
- 8. 23(日) 市民活動団体 滄浪泉園緑地条例施行規則第6条第1項第1号により免除
- 10. 24(土) 慶應義塾普通部 滄浪泉園緑地条例施行規則第6条第1項第1号により免除
- 11. 2(土) 小金井市立第一中学校 滄浪泉園緑地条例施行規則第6条第1項第1号により免除
- 12. 8(金) 中野区立中野東中学校 滄浪泉園緑地条例施行規則第6条第1項第1号により免除

*その他

- 10. 1(木) 無料開園日 滄浪泉園緑地条例第13条により無料
(大人(15~59歳)25人、大人(60歳以上)34人)
- 4. 18(土)~6. 1(月) 新型コロナウイルス感染症拡大防止のため臨時休園

環 境 部

ごみ対策課

減 量 推 進 係
清 掃 係
施 設 係
ごみ処理施設担当

第1 減量推進係

1 清掃手数料等(収入状況)

区分	種別	予算額 (A)	調定額 (B)	収入済額 (C)	還付済額 (D)	純収入済額 (C)-(D)=(E)	不納 欠損額 (F)	収入未済額 (B)-(E)- (F)=(G)	収入率 (%)	
									対予算 (E)/(A)	対調定 (E)/(B)
現 年 度	一般家庭系ごみ処理	292,062,000	321,860,170	321,919,420	59,250	321,860,170	0	0	110.2	100.0
	事業系ごみ処理	23,795,000	26,998,304	27,044,116	45,812	26,998,304	0	0	113.5	100.0
	自家搬入ごみ処理	99,204,000	65,168,675	65,168,675	0	65,168,675	0	0	65.7	100.0
	粗大ごみ処理	31,900,000	37,234,000	37,333,700	99,700	37,234,000	0	0	116.7	100.0
	し尿処理	4,176,000	4,579,100	4,561,700	0	4,561,700	0	17,400	109.2	99.6
	浄化槽清掃	29,000	27,500	27,500	0	27,500	0	0	94.8	100.0
	犬・猫等死体処理	72,000	45,000	45,000	0	45,000	0	0	62.5	100.0
	一般廃棄物収集 運搬業許可申請	30,000	30,000	30,000	0	30,000	0	0	100.0	100.0
	小計	451,268,000	455,942,749	456,130,111	204,762	455,925,349	0	17,400	101.0	100.0
	一般家庭系ごみ処理	0	0	0	0	0	0	0	—	—
過 年 度	事業系ごみ処理	0	0	0	0	0	0	0	—	—
	自家搬入ごみ処理	0	0	0	0	0	0	0	—	—
	粗大ごみ処理	0	0	0	0	0	0	0	—	—
	し尿処理	0	0	0	0	0	0	0	—	—
	小計	0	0	0	0	0	0	0	—	—
	合計	451,268,000	455,942,749	456,130,111	204,762	455,925,349	0	17,400	101.0	100.0

2 小金井市廃棄物減量等推進審議会等開催状況

(1) 小金井市廃棄物減量等推進審議会

回数	開催日	場 所	内 容	出席者人数
1	2.7.7	中間処理場	3市ごみ減量推進市民会議への委員の選任について	14名
2	2.8.28	中間処理場	小金井市一般廃棄物処理計画における評価基準の検討	12名
3	2.10.27	中間処理場	令和3年度小金井市一般廃棄物処理計画について(諮問)	11名
4	3.2.24 ~3.3.3	書面開催	令和3年度小金井市一般廃棄物処理計画について(答申)	15名

(2) 3市ごみ減量推進市民会議

回数	開催日	種 別	場 所
1	2.8.7	全体会	浅川清流環境組合
2	2.8.20	小委員会(ごみ減量施策グループ)	小金井市中間処理場
3	2.9.10	小委員会(環境学習・情報発信グループ)	浅川清流環境組合
4	2.9.23	小委員会(ごみ減量施策グループ)	日野市新町交流センター
5	2.10.16	小委員会(環境学習・情報発信グループ)	小金井市中間処理場
6	2.10.21	小委員会(ごみ減量施策グループ)	Cocobunji WEST
7	2.11.5	全体会	日野市クリーンセンター
8	2.11.17	小委員会(環境学習・情報発信グループ)	小金井市中間処理場
9	2.11.24	小委員会(ごみ減量施策グループ)	Cocobunji WEST
10	2.12.15	小委員会(ごみ減量施策グループ)	小金井市中間処理場

3 一般廃棄物収集運搬業等許可業者件数

(単位:件)

一般廃棄物収集運搬業	浄化槽清掃業	合 計
34	1	35

4 清掃関連施設整備事業

二枚橋焼却場跡地に整備する不燃・粗大ごみ積替え・保管施設については、設計業務を完了し、給水管敷設工事を含む、準備工事を行った。

また、工事着工に先立ち、施設周辺住民及び全市民向けに工事説明会を開催した。

中間処理場に整備する資源物処理施設については、令和3年度実施予定の制限付き一般競争入札に必要となる発注仕様書及び事業者の選定のための選定基準の作成を進めた。

第2 清掃係

1-1 塵芥処理

(1) 収集状況

(単位:t)

収集区分		収集体制	収集方法・収集量			合計
燃やすごみ	委託	戸別	一般	12,408	13,855	
		—	自家搬入	1,447		
燃やさないごみ	委託	戸別	一般	1,636	1,636	
		—	自家搬入	0		
プラスチックごみ	委託	戸別	一般	2,375	2,375	
		—	自家搬入	0		
粗大ごみ		委託	戸別	—	1,084	1,084
資源物	古紙	委託	戸別	—	4,795	9,057
	布			—	703	
	びん			—	1,066	
	スプレー缶			—	42	
	空き缶・金属			—	442	
	ペットボトル			—	399	
	剪定枝	委託	—	1,597	82	
	乾燥生ごみ	直営	—	13		
	びん	委託	拠点	—		38
	トレイ			—		4
	乾燥生ごみ	直営	—	28		
	ペットボトルキャップ		—	2		
	くつ・かばん類		—	3		
	難再生古紙		—	7		
有害ごみ		委託	戸別	—	46	46
		合計				28,135

(2) 処理状況

(単位:t)

種別	焼却 ①	埋立	資源化	その他 ②	合計
年間処理量	14,270	0	12,180	1,685	28,135
月間処理量	1,189.2	0.0	1,015.0	140.4	2,344.6
一日平均処理量	46.9	0.0	—	—	—

① 焼却施設への搬入量を示し、年間稼働日数を304日として算出。

② 有害ごみ、熱回収分の合計を示す。

(3) ごみ収集・処理状況(月別)

ア 可燃系ごみ・資源物収集量

(単位:kg)

月	燃やすごみ		可燃系粗大ごみ				資源物						小計C ③+④+⑤+⑥+⑦	収集量計 I A+B+C	自家搬入 (許可業者) II	合計 I+II
	委託 一般ごみ A	委託 木質粗大ごみ ①	委託		委託 剪定枝 ④	直営 乾燥生ごみ ⑤	拠点回収		委託 古紙等 ③	委託 乾燥生ごみ ⑥	直営 乾燥生ごみ ⑤	難再生古紙 ⑦				
			委託 木質粗大ごみ ①	委託 布団 ②			委託 古紙等 ③	委託 剪定枝 ④								
4	1,045,220	23,540	4,020	27,560	582,125	128,830	571	210	0	711,736	1,784,516	100,020	1,884,536			
5	1,061,280	20,770	4,400	25,170	528,010	207,270	0	0	0	735,280	1,821,730	96,480	1,918,210			
6	1,090,860	14,710	5,610	20,320	450,225	184,155	2,245	2,048	0	638,673	1,749,853	121,230	1,871,083			
7	1,084,650	24,490	4,790	29,280	432,612	164,170	1,050	3,274	0	601,106	1,715,036	121,640	1,836,676			
8	1,018,090	13,930	4,360	18,290	415,787	129,275	1,421	1,272	1,820	549,575	1,585,955	124,330	1,710,285			
9	971,690	21,200	6,920	28,120	414,635	153,700	924	3,063	0	572,322	1,572,132	130,730	1,702,862			
10	998,910	21,860	5,670	27,530	416,514	170,340	1,124	3,281	0	591,259	1,617,699	131,550	1,749,249			
11	984,100	13,820	6,340	20,160	390,522	155,305	1,053	3,185	0	550,065	1,554,325	135,830	1,690,155			
12	1,065,230	12,980	5,250	18,230	465,450	123,440	1,080	3,111	2,620	595,701	1,679,161	126,330	1,805,491			
1	1,068,850	20,200	3,750	23,950	473,783	61,545	1,566	2,422	0	539,316	1,632,116	116,460	1,748,576			
2	938,710	7,060	2,910	9,970	390,472	49,895	1,090	3,090	0	444,547	1,393,227	110,370	1,503,597			
3	1,080,060	21,190	4,470	25,660	537,600	69,495	984	2,716	3,020	613,815	1,719,535	132,080	1,851,615			
合計	12,407,650	215,750	58,490	274,240	5,497,735	1,597,420	13,108	27,672	7,460	7,143,395	19,825,285	1,447,050	21,272,335			

イ 可燃系ごみ・資源物処理量

(単位:kg)

月	処理量														発生焼却灰 (t)
	焼却施設へ搬入				資源化量(資源物)						小計				
	一般ごみ ①	布団 ②	自家搬入 (許可業者) ③	小計 I ①+②+③	古紙等 ④	剪定枝 ⑤	乾燥生ごみ ⑥	拠点回収		小計 II ④+⑤+⑥+⑦+⑧	その他 木質粗大ごみ III	合計 I+II+III			
								乾燥生ごみ ⑦	難再生古紙 ⑧						
4	1,045,220	4,020	100,020	1,149,260	582,125	128,830	571	210	0	711,736	23,540	1,884,536	101.87		
5	1,061,280	4,400	96,480	1,162,160	528,010	207,270	0	0	0	735,280	20,770	1,918,210	130.36		
6	1,090,860	5,610	121,230	1,217,700	450,225	184,155	2,245	2,048	0	638,673	14,710	1,871,083	109.85		
7	1,084,650	4,790	121,640	1,211,080	432,612	164,170	1,050	3,274	0	601,106	24,490	1,836,676	81.44		
8	1,018,090	4,360	124,330	1,146,780	415,787	129,275	1,421	1,272	1,820	549,575	13,930	1,710,285	127.17		
9	971,690	6,920	130,730	1,109,340	414,635	153,700	924	3,063	0	572,322	21,200	1,702,862	96.07		
10	998,910	5,670	131,550	1,136,130	416,514	170,340	1,124	3,281	0	591,259	21,860	1,749,249	146.49		
11	984,100	6,340	135,830	1,126,270	390,522	155,305	1,053	3,185	0	550,065	13,820	1,690,155	99.67		
12	1,065,230	5,250	126,330	1,196,810	465,450	123,440	1,080	3,111	2,620	595,701	12,980	1,805,491	141.98		
1	1,068,850	3,750	116,460	1,189,060	473,783	61,545	1,566	2,422	0	539,316	20,200	1,748,576	57.51		
2	988,710	2,910	110,370	1,051,990	390,472	49,895	1,090	3,090	0	444,547	7,060	1,503,597	78.48		
3	1,080,060	4,470	132,080	1,216,610	537,600	69,495	984	2,716	3,020	613,815	21,190	1,851,615	170.27		
合計	12,407,650	58,490	1,447,050	13,913,190	5,497,735	1,597,420	13,108	27,672	7,460	7,143,395	215,750	21,272,335	1,341.16		

ウ 不燃系ごみ・資源物収集量

(単位:kg)

月	不燃系ごみ						資源物										自家搬入 (中間処理場)		その他		合計 I+II+III+IV
	委託			小計			委託				拠点回収		小計				委託		有害ごみ IV		
	燃やさないごみ			不燃系粗大ごみ			びん ④	スプレー缶 ⑤	空き缶・金属 ⑥	ペットボトル ⑦	残渣合計 ⑧	トレイ等 ⑨	小計				委託				
	①	②	③	①+②+③	④	⑤							⑥	⑦	⑧	⑨	④+⑤+⑥+⑦+⑧+⑨	委託			
4	184,685	220,470	66,650	471,805	(5,200)	4,670	(2,360)	(2,470)	5,574	10,030	5,574	179,084	0	4,390	655,279						
5	181,999	217,460	55,980	455,439	(5,560)	4,580	(2,100)	(2,750)	4,175	10,410	4,175	186,283	0	4,800	646,522						
6	133,946	203,660	60,470	398,076	(5,540)	5,020	(2,000)	(2,480)	3,946	10,020	3,946	165,444	0	3,620	567,140						
7	121,814	207,490	71,910	401,214	(4,620)	5,240	(2,220)	(2,900)	4,415	9,740	4,415	177,368	0	3,650	582,232						
8	139,751	185,600	58,980	384,331	(4,160)	2,930	(1,690)	(2,210)	3,397	8,060	3,397	162,165	0	3,430	549,926						
9	110,338	190,300	81,600	382,238	(4,970)	2,870	(1,910)	(2,440)	4,682	9,320	4,682	172,573	0	3,330	558,141						
10	144,673	186,100	78,670	409,443	(4,440)	2,620	(1,940)	(2,280)	4,695	8,660	4,695	154,996	0	3,630	568,069						
11	111,213	175,660	81,100	367,973	(4,980)	1,950	(1,590)	(1,980)	2,812	8,550	2,812	137,447	0	3,630	509,050						
12	129,442	180,310	62,790	372,542	(4,430)	2,600	(1,550)	(1,800)	3,052	7,780	3,052	158,709	0	4,540	535,791						
1	147,807	221,410	46,950	416,167	(6,240)	3,500	(1,830)	(2,080)	4,368	10,150	4,368	181,604	0	4,280	602,051						
2	104,922	178,420	69,850	353,192	(4,550)	2,770	(1,620)	(1,980)	2,783	8,150	2,783	149,478	0	3,560	506,230						
3	125,490	208,250	74,550	408,290	(5,760)	2,910	(1,890)	(2,330)	2,759	9,980	2,759	169,828	0	3,630	581,748						
合計	1,636,080	2,375,130	809,500	4,820,710	1,005,606	41,660	419,080	371,125	46,658	110,850	46,658	1,994,979	0	46,490	6,862,179						

※ ()内は各残渣量を示す。

エ 不燃系ごみ・資源物処理量

(単位:kg)

月	処理量																				合計 I + II + III
	資源化量										資源物									その他	
	収集後資源化(施設資源化)					戸別回収					拠点回収				小計B				資源化量計		
	焼却施設 へ搬入		小計A			生びん⑦		アルミ缶⑨		金属⑩	トレイ	カレット	カレット	ペットボトルキャップ	くつ・かばん類	⑦+⑧+⑨+⑩+ ⑪+⑫+⑬+⑭+ ⑮+⑯	A+B	II	III		
	不燃等資源化①	廃プラ資源化②	鉄屑類③	破碎不適物⑤	①+②+③ +④+⑤+⑥	生びん⑦	アルミ缶⑧	スチール缶⑩	ペットボトル⑫	金属⑩	カレット	⑬	トレイ	⑭	⑮	⑯					
4	86,400	35,430	0	0	318,535	4,869	20,090	11,800		5,230			310	34	0	164,384	482,919	133,790	655,279		
5	193,645	3,060	0	0	288,119	4,497	18,870	13,700		3,820			310	45	0	171,293	459,412	142,530	646,522		
6	167,139	3,160	0	0	244,416	4,178	12,420	10,380		2,870			380	166	530	150,404	394,820	139,670	567,140		
7	47,580	29,850	0	0	243,594	75,700	9,990	33,790		3,640			420	187	168	162,388	405,982	125,370	582,232		
8	163,936	3,050	0	0	226,911	4,507	18,150	9,600		2,570			330	209	288	151,175	378,086	144,900	549,926		
9	55,670	31,290	0	0	234,388	81,825	9,900	33,991		3,940			380	157	205	160,383	394,771	127,070	558,141		
10	153,554	3,080	0	0	251,263	3,848	17,930	8,710		3,840			370	154	331	143,716	394,979	146,050	568,069		
11	34,200	27,670	0	0	226,963	73,310	7,260	36,720		2,090			290	154	278	126,947	353,910	147,710	509,050		
12	162,671	2,370	0	0	258,182	3,767	16,300	9,010					350	132	310	148,329	406,511	108,320	535,791		
1	52,050	33,640	0	0	342,227	80,770	9,290	36,564		3,770			330	131	137	167,954	510,181	71,210	602,051		
2	144,108	2,970	1,620	0	260,672	3,751	13,100	8,730		2,090			410	139	253	138,558	399,230	82,660	506,230		
3	47,280	34,990	0	0	298,760	73,990	8,600	30,850		1,920			310	139	290	156,938	455,698	99,870	581,748		
4	163,733	3,470	1,790	0	319,403	3,384	13,040	8,610		38,040			4190	1,638	2,790	1,842,469	5,036,499	1,469,150	6,862,179		
5	22,920	33,730	0	0	25,980	64,455	7,370	27,276													
6	165,793	2,890	1,630	0	298,760	4,080	13,990	9,050													
7	60,410	34,520	0	0	260,672	83,675	8,670	25,812													
8	158,982	2,580	1,690	0	260,672	5,294	15,010	10,050													
9	108,680	27,190	0	0	298,760	91,695	11,580	29,957													
10	198,567	2,820	4,970	0	260,672	4,769	16,710	8,260													
11	65,620	26,270	0	0	298,760	76,480	4,220	25,336													
12	160,232	2,360	6,190	0	298,760	4,407	16,730	9,770													
1	88,020	33,060	0	0	298,760	80,615	12,450	30,207													
2	167,000	2,590	8,090	0	298,760	51,351	192,340	117,670													
3	752,670	381,620	0	0	298,760	954,255	109,070	371,125													
合計	1,999,360	34,400	25,980	0	3,194,030	954,255	109,070	371,125		38,040			4,190	1,638	2,790	1,842,469	5,036,499	1,469,150	6,862,179		

(4) 資源化量内訳

(単位:kg)

品 目	資源収集による資源化				施設資源化	合 計	
	戸別収集	拠点回収	集団回収	小 計			
新聞	515,730	—	395,355	911,085	—	911,085	
雑誌	2,931,815	—	522,682	3,454,497	—	3,454,497	
段ボール	1,345,315	—	331,375	1,676,690	—	1,676,690	
紙パック	2,185	—	5,492	7,677	—	7,677	
布	702,690	—	88,567	791,257	—	791,257	
剪定枝	1,597,420	—	—	1,597,420	—	1,597,420	
アルミ缶	192,340	—	31,633	223,973	—	223,973	
スチール缶	109,070	—	8,474	117,544	—	117,544	
金属	117,670	—	—	117,670	—	117,670	
びん	生びん	51,351	—	496	51,847	—	51,847
	カレット	954,255	38,040	—	992,295	—	992,295
ペットボトル	371,125	—	—	371,125	—	371,125	
トレイ	—	4,190	—	4,190	—	4,190	
乾燥生ごみ	13,108	27,672	—	40,780	—	40,780	
ペットボトルキャップ	—	1,638	—	1,638	—	1,638	
くつ・かばん類	—	2,790	—	2,790	—	2,790	
難再生古紙	—	7,460	—	7,460	—	7,460	
原料化等	—	—	—	—	2,752,030	2,752,030	
アルミ屑	—	—	—	—	34,400	34,400	
鉄屑類	—	—	—	—	381,620	381,620	
破砕不適物	—	—	—	—	0	0	
小型家電等	—	—	—	—	25,980	25,980	
合 計	8,904,074	81,790	1,384,074	10,369,938	3,194,030	13,563,968	

※ 上記の他に、東京たま広域資源循環組合にて1,341,160kgがエコセメント化されている。

(5) 収集運搬車両

(単位:台)

車 種	班	生ごみ 乾燥物班	ふれあい収 集	予 備	合 計
塵芥車	—	—	—	2	2
深ボディダンプ車	—	—	—	1	1
平ボディ車(消毒用)	—	—	—	1	1
軽貨物トラック	2	—	1	4	7
合 計	2	2	1	8	11

(6) 集団回収実績

ア 団体実施回数

実施団体	登録団体数	実施回数
子供会	38	363
自治会	85	2,699
その他の団体	22	411
合 計	145	3,473

イ 奨励金 (単位:円)

市補助額	14,164,690
------	------------

ウ 品目別回収実績

(単位:kg)

品 目	回収量
新聞	395,355
雑誌	522,682
段ボール	331,375
紙パック	5,492
布	88,567
アルミ缶	31,633
スチール缶	8,474
びん	496
合 計	1,384,074

(7) 生ごみ減量化処理機器の購入補助と生ごみ堆肥化容器の配布状況(家庭用)

区 分 町 別	補助の状況		配布状況	
	個数	補助金額(円)	世帯数	個数
東町	61	2,388,000	5	5
梶野町	32	1,108,900	4	5
関野町	7	261,400	0	0
緑町	63	2,474,900	1	1
中町	37	1,430,200	6	7
前原町	37	1,419,200	8	9
本町	60	2,358,600	4	4
桜町	20	811,000	0	0
貫井北町	41	1,588,300	2	2
貫井南町	28	1,124,000	7	8
合 計	386	14,964,500	37	41

(8) 生ごみ堆肥化・肥料化事業の状況

事業の成果 (単位:kg)

項 目	重 量
市施設投入量(生ごみ換算)	113,621
生ごみ市民投入量(生ごみ換算)	12,748
戸別・拠点投入量(生ごみ換算)	52,208
集合住宅投入量(生ごみ換算)	16,229

事業に係る主な経費 (単位:円)

項 目	金 額
生ごみ処理 機器等借上料	19,330,812
生ごみ乾燥物 回収運搬委託料	2,486,000
合 計	21,816,812

1-2 粗大ごみ処理

(1) 粗大ごみ処理件数

(単位:件)

月	4	5	6	7	8	9	10	11	12	1	2	3	合 計
件 数	3,703	3,404	3,607	4,367	3,541	4,877	4,943	4,844	3,730	3,409	3,443	3,935	47,803

(2) 粗大ごみの種類及び数量

(単位:台、個)

月 種 類	4	5	6	7	8	9	10	11	12	1	2	3	合 計
布団	1,238	1,075	1,223	1,416	1,160	1,667	1,615	837	1,208	864	771	1,005	14,079
自転車類	368	333	364	443	360	505	501	203	349	326	327	363	4,442
いす・座椅子	808	732	782	949	799	1,122	1,094	548	851	672	792	913	10,062
棚類	619	512	480	529	474	608	637	325	487	446	516	655	6,288
じゅうたん(敷物)	339	325	354	479	402	477	486	243	365	274	288	376	4,408
掃除機	197	174	167	226	187	267	273	128	204	203	199	210	2,435
ストーブ(ファンヒーター)	154	179	148	136	98	164	168	127	221	201	195	176	1,967
テーブル(座卓)	356	278	302	334	260	407	376	166	270	250	304	375	3,678
AV機器	63	53	73	86	94	90	97	34	69	60	73	71	863
ダンス	178	180	157	217	157	218	213	115	186	128	155	207	2,111
衣装ケース	520	503	432	434	340	452	499	268	414	349	398	509	5,118
カラーボックス(小棚)	514	408	424	472	443	565	597	277	404	379	521	523	5,527
ソファ	129	102	96	132	103	163	162	75	106	94	113	127	1,402
マットレス	240	225	236	305	211	297	277	111	174	160	156	245	2,637
ベッド	210	178	170	232	144	229	209	108	163	162	178	314	2,297
ベッドマット	146	85	96	128	96	160	151	79	126	110	131	164	1,472
電子レンジ	166	127	135	221	205	210	214	128	199	192	206	256	2,259
スキー・スノーボード	61	71	71	57	40	42	54	39	59	39	37	40	610
扇風機・冷風機	94	99	148	212	200	316	309	94	175	116	128	119	2,010
こたつ	88	86	76	83	69	101	110	50	82	84	77	94	1,000
机	115	97	66	80	69	103	84	61	80	56	91	116	1,018
ガステーブル	75	42	69	89	53	72	96	47	71	64	84	84	846
ミシン	29	24	29	27	21	36	31	12	23	18	29	22	301
健康・運動器具	82	59	75	80	72	104	95	50	88	82	70	82	939
ベビー用品	162	145	116	146	117	175	185	69	106	118	136	134	1,609
プリンター	123	120	100	149	99	140	143	63	103	113	124	129	1,406
物置(スチール保管庫)	8	8	10	18	11	15	23	7	12	8	8	13	141
その他	2,765	2,700	2,726	2,998	2,369	3,101	3,192	1,680	2,533	2,271	2,361	2,850	31,546
合 計	9,847	8,920	9,125	10,678	8,653	11,806	11,891	5,944	9,128	7,839	8,468	10,172	112,471

2 犬・猫等死体処理

(単位:匹)

内 訳 月 別	犬			猫			その他			合 計
	野良	飼	計	野良	飼	計	野良	飼	計	
4	0	0	0	5	0	5	1	0	1	6
5	0	1	1	3	0	3	4	1	5	9
6	0	0	0	5	0	5	3	0	3	8
7	1	0	1	9	1	10	6	0	6	17
8	0	0	0	7	1	8	5	0	5	13
9	0	1	1	12	2	14	5	0	5	20
10	0	0	0	6	1	7	3	0	3	10
11	0	0	0	5	0	5	2	0	2	7
12	0	1	1	6	2	8	1	0	1	10
1	0	0	0	4	0	4	0	0	0	4
2	0	0	0	2	0	2	5	1	6	8
3	0	1	1	6	1	7	2	1	3	11
合 計	1	4	5	70	8	78	37	3	40	123

3 し尿処理

(1) 収集件数

ア 一般家庭等

(単位:件)

区 分	一 般 家 庭	多量排出事業所
申込世帯数	0	0

イ 仮設トイレ

(単位:件)

汲取り回数	403
-------	-----

(2) 収集終末処理状況

(単位:kℓ)

内 訳 区 分	収 集		運 搬	
	委 託	年間収集量	69.5	年間運搬量
月間収集量		5.8	月間運搬量	5.8
一日平均収集量		0.4	一日平均運搬量	1.2

年間収集日数:186日 年間運搬日数:58日

(3) し尿浄化槽清掃件数

(単位:件)

腐 敗 型		バ ッ キ 型		合 計
一般世帯	事業所	一般世帯	事業所	
2	0	0	0	2

4 ごみゼロ化推進会議活動状況

(1) 開催状況

	開催日	場 所	内 容
1	2.7.13		令和1年度ごみゼロ化推進会議総会(書面開催)
2	2.9.15	新小金井駅周辺・東小金井駅周辺	路上禁煙地区キャンペーン(まち美化部会にて実施)
3	2.10.20	武蔵小金井駅周辺	路上禁煙地区キャンペーン(まち美化部会にて実施)
4	2.11.17	新小金井駅周辺・東小金井駅周辺	路上禁煙地区キャンペーン(まち美化部会にて実施)
5	2.12.15	新小金井駅周辺・東小金井駅周辺	路上禁煙地区キャンペーン(まち美化部会にて実施)
6	3.1.19	武蔵小金井駅周辺	路上禁煙地区キャンペーン(まち美化部会にて実施)
7	3.2.16	新小金井駅周辺・東小金井駅周辺	路上禁煙地区キャンペーン(まち美化部会にて実施)
8	3.3.16	新小金井駅周辺・東小金井駅周辺	路上禁煙地区キャンペーン(まち美化部会にて実施)
9	3.3.15~19	市内	不法投棄防止キャンペーン(まち美化部会にて実施)

(2) 各部会の開催状況

部会名	内 容	開催回数
ごみゼロ化啓発部会	運営委員会	3回
	全体会	3回
事業所部会	運営委員会 ・全体会	3回
まち美化部会	運営委員会	1回
	全体会	2回

第3 施設係

上段:搬入数(台)
下段:搬入量(kg)

1 搬入状況

	不燃ごみ		粗大ごみ	スプレー缶	有害ごみ	資源物残渣			リサイクル粗大残渣	合計	
	プラスチックごみ	燃やさないごみ				小計	缶	ペットボトル			びん
令和2年度計	2,964	1,779	4,743	514	514	257	257	56	0	9,266	
月平均	2,375,130.0	1,589,410.0	3,964,540.0	1,083,740.0	49,310.0	22,700.0	27,700.0	60,450.0	0.0	5,250,100.0	
日平均	247.0	148.3	395.3	243.8	42.8	21.4	21.4	4.7	0.0	772.2	
	197,927.5	132,450.8	330,378.3	90,311.7	4,109.2	1,891.7	2,308.3	5,037.5	0.0	437,508.4	
	11.5	6.9	18.4	11.4	2.0	1.0	1.0	0.2	0.0	36.0	
	9,241.8	6,184.5	15,426.3	4,216.9	191.9	88.3	107.8	235.2	0.0	20,428.5	

※ 日平均は、中間処理場の稼働日数257日で除いた数値

上段:搬出数(台)
下段:搬出量(kg)

2 搬出状況

	廃プラ資源化	不燃物資源化	可燃粗大	鉄屑	アルミ屑	金属	破碎不適物	有害物	布団	再利用	小型家電等	合計
令和2年度計	504	287	30	168	255	31	0	186	51	0	16	1,528
月平均	2,369,810.0	2,175,330.0	215,750.0	360,410.0	34,400.0	21,210.0	0.0	46,490.0	58,490.0	0.0	25,980.0	5,307,870.0
日平均	42.0	23.9	2.5	14.0	21.3	2.6	0.0	15.5	4.3	0.0	1.3	127.4
	197,484.2	181,277.5	17,979.2	30,034.2	2,866.7	1,767.5	0.0	3,874.2	4,874.2	0.0	2,165.0	442,322.7
	2.0	1.1	0.1	0.7	1.0	0.1	0.0	0.7	0.2	0.0	0.1	6.0
	9,221.1	8,464.3	839.5	1,402.4	133.9	82.5	0.0	180.9	227.6	0.0	101.1	20,653.3

※ 小型家電等は、搬出先計量値

※ 日平均は、中間処理場の稼働日数257日で除いた数値

3 稼働日数及び破碎機運転時間

稼働日数(日)	257
運転時間(h:m)	1,189:40

第4 ごみ処理施設担当

1 小金井市ごみ総合対策推進本部の開催

回数	開催日	場所	議 題
第1回	3.1.19	市役所	1 可燃ごみの共同処理について 2 ごみ非常事態宣言に代わる新たなスローガンの設定について 3 小金井市施設ごみゼロ化行動基本計画（後期）の計画期間延伸について 4 その他

2 新可燃ごみ処理施設整備・運営事業

新可燃ごみ処理施設の設置及び運営等を共同して行うことを目的に設立した浅川清流環境組合（構成市：日野市、国分寺市、小金井市）では、新可燃ごみ処理施設が令和2年4月より本格稼働を開始し、可燃ごみを滞りなく処理することができた。本市は、組合構成団体として与えられた責任を果たした。

環境部
下水道課

業務設備係
工務維持係

第1 業務設備係

1 公共下水道事業審議会

	月 日	内 容
第1回	11.25	<ul style="list-style-type: none"> ・自己紹介、会長・副会長選出 ・（仮称）小金井市下水道総合計画策定について ・その他
第2回	3.16	<ul style="list-style-type: none"> ・令和3年度小金井市下水道事業会計予算について ・小金井市下水道事業経営戦略（案）の策定について ・社会資本総合整備計画の事後評価について ・今後のスケジュールについて ・その他

2 汚水量・雨水量及び流域下水道維持管理負担金

汚 水 量	12,478,961m ³
雨 水 量	6,447,471m ³
計	18,926,432m ³
流域下水道維持管理負担金	733,357,706円

3 排水設備届出状況

（単位：件）

内 容	件 数
汲取り便所の改造工事	0
し尿浄化槽の切替工事	0
新 築 工 事	585
排水設備の増改築工事その他	7
計	592

4 雨水浸透施設設置状況

浸透施設設置住宅軒数	浸 透 施 設 設 置 数 量			
	浸透ます	簡易浸透ます	浸透管	浸透人孔
506軒	1,706個	559個	618.8m	0個

5 雨水浸透施設等設置助成金交付状況

助成金交付件数	助成金交付額	浸透施設設置数量	
		浸透ます	浸透管
3件	256,000円	8個	0m

6 水質検査実施及び規制基準超過事業場状況

特定事業場等	水質検査実施状況		15事業場	60検体		
	規制基準値超過	事業場数		2事業場	2検体	
		指導状況	注意		2事業場	2件
			聴聞		0事業場	0件
			警告		0事業場	0件
命令			0事業場	0件		

流域下水道幹線接続点	9か所	20検体
------------	-----	------

7 特定施設・除外施設監視状況

項目	回数
立入調査	60回

第2 工務維持係

1 公共下水道築造工事

件名	施工期間	金額(円)	施工業者
雨水浸透柵設置工事	6.23 ~ 9.30	17,820,000	関建設工業(株)
マンホール鉄蓋取替工事	2.9.29 ~ 3. 2.10	14,520,000	鴨下設備工業(株)

2 公共下水道維持管理工事

(1) 単価契約工事

件名	施工期間	金額(円)	施工業者
公共下水道維持管理工事(2-1)	4. 1 ~ 4. 21	919, 352	関建設工業(株)
公共下水道維持管理工事(2-2)	4. 1 ~ 5. 7	3, 652, 278	日昇工業(株)
公共下水道維持管理工事(2-3)	4. 1 ~ 5. 13	182, 711	倭土木工業(株)
公共下水道維持管理工事(2-4)	4. 1 ~ 5. 13	213, 445	小野建設(株)
公共下水道維持管理工事(2-5)	4. 15 ~ 5. 15	908, 040	新発田建設(株)
公共下水道維持管理工事(2-6)	4. 1 ~ 6. 1	701, 186	日昇工業(株)
公共下水道維持管理工事(2-7)	4. 1 ~ 6. 5	494, 237	(有)旭設備工業
公共下水道維持管理工事(2-8)	4. 1 ~ 6. 26	1, 034, 238	日昇工業(株)
公共下水道維持管理工事(2-9)	6. 5 ~ 6. 26	569, 629	新発田建設(株)
公共下水道維持管理工事(2-10)	4. 1 ~ 6. 29	959, 963	金澤建設(株)
公共下水道維持管理工事(2-11)	4. 1 ~ 7. 29	3, 539, 995	(株)加藤工業
公共下水道維持管理工事(2-12)	4. 1 ~ 7. 30	2, 713, 574	(株)加藤工業
公共下水道維持管理工事(2-13)	4. 1 ~ 7. 31	3, 534, 143	金澤建設(株)
公共下水道維持管理工事(2-14)	6. 3 ~ 8. 25	661, 830	倭土木工業(株)
公共下水道維持管理工事(2-15)	4. 1 ~ 9. 1	3, 841, 346	(株)加藤工業
公共下水道維持管理工事(2-16)	7. 22 ~ 9. 4	359, 212	鴨下設備工業(株)
公共下水道維持管理工事(2-17)	5. 19 ~ 9. 7	2, 762, 739	(有)旭設備工業
公共下水道維持管理工事(2-18)	7. 10 ~ 9. 11	320, 795	新発田建設(株)
公共下水道維持管理工事(2-19)	7. 1 ~ 10. 7	4, 825, 922	管清工業(株)
公共下水道維持管理工事(2-20)	4. 1 ~ 10. 12	2, 619, 864	日昇工業(株)
公共下水道維持管理工事(2-21)	8. 11 ~ 10. 13	3, 451, 514	金澤建設(株)
公共下水道維持管理工事(2-22)	6. 10 ~ 10. 13	417, 693	小野建設(株)
公共下水道維持管理工事(2-23)	5. 7 ~ 10. 30	488, 546	(有)旭設備工業
公共下水道維持管理工事(2-24)	7. 7 ~ 11. 2	3, 591, 808	管清工業(株)
公共下水道維持管理工事(2-25)	5. 25 ~ 11. 4	2, 076, 852	(株)加藤工業
公共下水道維持管理工事(2-26)	4. 1 ~ 12. 3	4, 160, 878	日昇工業(株)
公共下水道維持管理工事(2-27)	7. 17 ~ 12. 4	4, 905, 385	(株)加藤工業
公共下水道維持管理工事(2-28)	11. 12 ~ 12. 7	496, 164	鴨下設備工業(株)
公共下水道維持管理工事(2-29)	10. 22 ~ 12. 21	303, 778	倭土木工業(株)
公共下水道維持管理工事(2-30)	2. 4. 21 ~ 3. 1. 12	2, 367, 775	小野建設(株)
公共下水道維持管理工事(2-31)	2. 10. 14 ~ 3. 1. 25	435, 201	鴨下設備工業(株)

公共下水道維持管理工事(2-32)	2.10.1 ~ 3.2.26	171,454	小野建設(株)
公共下水道維持管理工事(2-33)	2.10.27 ~ 3.3.17	2,919,822	日昇工業(株)
公共下水道維持管理工事(2-34)	2.4.1 ~ 3.3.17	1,408,911	金澤建設(株)
公共下水道維持管理工事(2-35)	2.5 ~ 3.18	87,920	関建設工業(株)
公共下水道維持管理工事(2-36)	3.8 ~ 3.29	197,875	(有)旭設備工業
公共下水道維持管理工事(2-37)	2.10.19 ~ 3.3.30	587,664	日昇工業(株)
公共下水道維持管理工事(2-38)	1.29 ~ 3.31	1,383,817	小野建設(株)
公共下水道維持管理工事(2-39)	3.9 ~ 3.31	1,426,911	(株)加藤工業

3 委 託

(1) 請 負

件 名	施 工 期 間	金 額 (円)	施 工 業 者
東小金井駅北口土地区画整理事業下水道整備等に関する業務委託	2.4.1 ~ 3.3.31	22,454,574	公益財団法人東京都都市づくり公社
小金井市公共下水道計画変更委託	2.6.26 ~ 3.3.1	8,470,000	日本水工設計(株)東京支社
管路施設耐震診断委託	2.7.31 ~ 3.2.26	10,450,000	日本水工設計(株)東京支社
特殊人孔耐震補強設計委託	2.7.6 ~ 3.3.15	7,810,000	富洋設計(株)
管きょ工事設計等委託	2.10.14 ~ 3.3.15	9,900,000	(株)誠和設計事務所
本町管路調査委託	2.6.22 ~ 3.1.19	41,573,746	(株)町田清掃社
管路施設調査委託	2.9.2 ~ 3.1.18	13,200,000	(株)エフ・ディ・サービス 武蔵野支店

(2) 単価契約

件 名	施 工 期 間	金 額 (円)	施 工 業 者
公共下水道管きょ及び雨水桝清掃委託(2-1)	4.1 ~ 4.9	488,400	栄晃産業(株)
公共下水道管きょ及び雨水桝清掃委託(2-2)	5.25 ~ 7.6	534,600	栄晃産業(株)
公共下水道管きょ及び雨水桝清掃委託(2-3)	5.1 ~ 8.5	2,463,120	栄晃産業(株)
公共下水道管きょ及び雨水桝清掃委託(2-4)	5.1 ~ 8.24	3,259,080	(株)井田環境サービス
公共下水道管きょ及び雨水桝清掃委託(2-5)	5.26 ~ 8.25	4,807,000	(株)井田環境サービス
公共下水道管きょ及び雨水桝清掃委託(2-6)	8.26 ~ 9.18	1,370,160	栄晃産業(株)
公共下水道管きょ及び雨水桝清掃委託(2-7)	11.19 ~ 12.7	520,960	栄晃産業(株)
公共下水道管きょ及び雨水桝清掃委託(2-8)	1.12 ~ 1.28	442,200	栄晃産業(株)
公共下水道管きょ及び雨水桝清掃委託(2-9)	2.12.7 ~ 3.3.9	4,130,720	栄晃産業(株)
公共下水道管きょ及び雨水桝清掃委託(2-10)	1.15 ~ 3.23	2,065,360	栄晃産業(株)
汚泥処分委託(2-1)	4.1 ~ 7.8	98,923	(有)中村組
汚泥処分委託(2-2)	7.1 ~ 9.30	462,484	(有)中村組
汚泥処分委託(2-3)	2.9.1 ~ 3.1.8	144,969	(有)中村組
汚泥処分委託(2-4)	1.12 ~ 3.31	821,491	(有)中村組

- 4 自費工事及び開発行為数
- (1) 自費工事(汚水柵設置等)
210 件
 - (2) 開発行為(下水道施設)
14 件
- 5 下水道台帳閲覧数・料金
- 2,171 件
 - 21,670 円

福祉保健部

地域福祉課

地 域 福 祉 係
生 活 福 祉 係

第1 地域福祉係

1 民生委員・児童委員関係

(1) 民生委員推せん会

開催日	内 容
10.28	民生委員・児童委員の欠員に伴う新任候補者の推薦について
2.4	民生委員・児童委員の欠員に伴う新任候補者の推薦について

(2) 会 議

民生委員児童委員協議会	
会長会	8回
定例会（合同協議会）	0回
定例会（単位民協協議会）	4回
事項別部会（生活福祉部会・高齢福祉部会・児童福祉部会 障がい福祉部会・子育て支援部会）	随 時
主任児童委員部会	6回
地区連絡協議会	0回
会長会と各部会との連絡会	1回
高齢者ネットワーク委員会	2回
高齢者町別協議会	随 時
子ども家庭支援活動委員会	0回
子ども町別協議会	0回

※新型コロナウイルス感染症拡大防止のため大幅に縮小して実施。

(3) 全体研修

1 春季研修（新型コロナウイルス感染症拡大防止のため中止）
2 管外視察研修（新型コロナウイルス感染症拡大防止のため中止）

(4) その他の活動

1 市内小・中学校訪問 （中止）	6 避難行動要支援者支援活動
2 民生委員・児童委員PRイベント実施 （中止）	7 市総合防災訓練参加 （中止）
3 なかよし市民まつりへの参加 （中止）	8 歳末たすけあい等社協活動への協力
4 高齢者地域福祉ネットワーク活動	9 赤い羽根共同募金への協力 （駅頭活動は中止）
5 児童委員活動推進運動	10 行政協力活動

※中止とした事業は新型コロナウイルス感染症の影響による。

2 小金井市社会福祉協議会に対する助成状況

小金井市社会福祉協議会総事業費	左の内市補助金支出済額
246,628,421円	83,380,000円

3 福祉サービス苦情調整委員

(1) 苦情等対応状況

(単位：件)

区分	市内 在住者	市外 在住者	申立人			対応方法		
			本人	家族	その他	来所	郵送	電話等
件数	9	1	8	2	0	1	1	8

(2) 内容別苦情等対応状況

(単位：件)

サービス種別	対応件数
介護保険	1
高齢者福祉	1
障がい者福祉	0
障害者総合支援法	3
児童福祉	0
生活保護	5
その他福祉	0
管轄外	0
合計	10

4 権利擁護センター

(1) 相談件数

(単位：件)

区分	問合せ件数	初回相談件数	相談/援助件数
権利擁護	11	99	8,507
法律	2	3	4
福祉サービス	2	3	0
成年後見	27	86	634
苦情	0	3	8
生活相談	1	1	3
その他	301	6	65
小計	344	201	9,221
合計		9,766	

(2) 契約件数 (単位：件)

契約締結件数	118
契約準備件数	6

5 在日外国人等高齢者・障害者福祉給付金給付状況

対象者数 (人)	給付金額 (円)
0	0

6 社会を明るくする運動

(1) 会議

月 日	場 所	内 容
6. 12	書面表決	・第70回社会を明るくする運動実施要領及び実施について
10. 22	市役所	・強調月間事業報告について ・標語の審査について

(2) 事業

月 日	場 所	内 容
中止	市内2駅	・駅頭広報活動
中止	中央大学附属高等学校 講堂	・映画会
中止	武蔵小金井駅周辺	・街頭広報活動 (阿波踊り大会会場で社明うちわ配布)

※新型コロナウイルス感染拡大防止のため実施せず

7 福祉サービス第三者評価受審費補助状況

種 別	件数	補助金額 (円)
認知症対応型共同生活介護	2	913,000
(認知症高齢者グループホーム)		
通所介護	1	100,000
訪問介護	1	100,000
認可保育所	4	1,980,000
認証保育所	3	1,468,000
合 計	11	4,561,000

8 低所得者・離職者対策事業

受験生チャレンジ支援貸付金の内訳

区分		件数	金額(円)
塾代	中学3年生	26	4,794,800
	高校3年生	10	1,894,900
受験料	高校	20	457,000
	大学	14	95,000
合計		70	7,241,700

9 避難行動要支援者支援事業

(1) 避難行動要支援者名簿登録者数 (単位：人)

避難行動要支援者名簿登録者	1,537
---------------	-------

(2) モデル事業

モデル事業実施地区数	7地区
------------	-----

10 保健福祉総合計画推進事業

地域福祉推進委員会開催状況

区分	開催日	議題
第1回	1.29 (書面による審議)	<ul style="list-style-type: none"> 福祉総合相談窓口の整備について 小金井市成年後見制度利用促進基本計画について 地域福祉計画の令和元年度実績報告及び評価について

11 社会福祉法人に係る認可、指導監査等

(1) 所管法人数 4法人

(2) 認可等

(単位：件)

設立認可	定款変更認可	定款変更届	基本財産処分承認	基本財産担保提供承認	合併認可	解散認可	証明書の交付
1	1	0	0	0	0	0	0

(3) 指導監査

ア 指導監査件数

(単位：件)

一般指導監査	特別指導監査	合計
1	0	1

イ 指導監査結果の概要

(単位：件)

文書指摘あり	文書指摘なし
0	1

1 2 福祉総合相談窓口

(1) 受付件数 (2.10月から開設。自立相談支援事業を含む。)

内容	件数
新規相談受付件数 (件)	315

(2) 相談内容 (2.10月から開設。自立相談支援事業を含む。) (単位：件)

相談内容	延べ件数	相談内容	述べ件数
病気や健康、障害	68	地域との関係	4
住まい	71	家族との関係	17
収入・生活費	120	子育て	7
家賃・ローンの支払い	51	介護	9
税金や公共料金等の支払い	40	ひきこもり・不登校	19
債務	19	D V ・ 虐待	2
仕事探し、就職	46	食べるものがない	7
仕事上の不安やトラブル	7	その他 (居場所がない等)	31
		合計	518

1 3 特別定額給付金給付状況

給付件数 (人)	給付金額 (千円)
122,284	12,228,400

※新型コロナウイルス感染症対策として実施

1 4 新生児特別定額給付金給付状況

給付件数 (人)	給付金額 (千円)
866	86,600

※新型コロナウイルス感染症対策として実施

1 5 (仮称) 小金井市新福祉社会館建設に係る事業

(仮称) 小金井市新福祉社会館建設に関する庁内検討委員会開催状況

区分	開催日	議事等
第19回	7.27	1 (仮称) 小金井市新福祉社会館の先行竣工に係る機能移転に伴う課題について
第20回	8.31	1 (仮称) 小金井市新福祉社会館の先行竣工に係る機能移転に伴う課題について
第21回	3.29	1 (仮称) 小金井市新福祉社会館管理運営計画 (素案) について 2 屋上庭園の利用想定等について (案)

第2 生活福祉係

1 生活保護

(1) 嘱託医の医療要否意見書の検討状況 (単位:件)

内 容		件 数
医療要否意見書	入院	280
	入院外	2,395
	精神科・入院	232
治療材料・移送費・施術		417
看護要否意見書		44
その他(請求書・加算等)		200
計		3,568

(2) 扶助別被保護世帯及び人員 (単位:世帯/人)

被保護		生活扶助		住宅扶助		教育扶助		介護扶助		医療扶助		生業扶助	
世帯	人員	世帯	人員	世帯	人員	世帯	人員	世帯	人員	世帯	人員	世帯	人員
1,592	1,768	1,377	1,526	1,427	1,578	24	32	258	262	1,197	1,292	17	18

(3) 保護費支給状況 (単位:円/%)

扶 助 別	支 出 額	比 率
生活扶助	1,100,996,694	31.50
住宅扶助	846,599,348	24.22
教育扶助	3,574,692	0.10
介護扶助	71,328,279	2.04
医療扶助	1,449,875,205	41.48
出産扶助	6,000	0.00
生業扶助	2,621,427	0.07
葬祭扶助	7,672,780	0.22
保護施設事務費	12,245,990	0.35
就労自立給付金	579,101	0.02
進学準備給付金	100,000	0.00
合 計	3,495,599,516	100.00

(4) 申請等の件数 (単位:件)

内 容	件 数
申 請	235
取 り 下 げ	6
却 下	14
保 護 開 始	237
保 護 廃 止	192

(5) 法外援護費

ア 被保護者に対する一時金扶助等の支給状況

(単位:円/件)

種別	区分	単価	件数	小計	合計	
こどもの日祝金	学童服	小学生	11,400	14	159,600	262,200
		中学生	11,400	9	102,600	
	運動衣	小学生	4,100	18	73,800	118,900
		中学生	4,100	11	45,100	
夏季健全育成費		3,300	31	102,300	102,300	
就職支度金		51,500	0	0	0	
修学旅行支度金	小学生	4,300	0	0	0	
	中学生	8,500	0	0		
図書券給付		2,000	44	88,000	88,000	
入浴券給付		440	396	174,240	174,240	
家電リサイクル費	冷蔵庫		3,740	7	26,180	175,520
			4,730	8	37,840	
			5,200	1	5,200	
	テレビ		1,320	2	2,640	
			1,870	1	1,870	
			2,420	2	4,840	
			2,970	15	44,550	
			3,100	1	3,100	
			3,700	5	18,500	
			2,970	1	2,970	
	液晶テレビ	2,970	1	2,970		
	洗濯機	2,530	10	25,300		
乾燥機	2,530	1	2,530			
合 計					921,160	

イ 被保護者自立促進事業に係る支給状況 (単位:件/円)

区 分	件 数	合 計
就 労 支 援	4	90,792
社 会 参 加 活 動 支 援	0	0
地 域 生 活 移 行 支 援	44	930,200
健 康 増 進 支 援	7	52,644
次 世 代 育 成 支 援	6	340,410
合 計	61	1,414,046

2 生活困窮者自立支援制度

(1) 自立相談支援事業、家計改善支援事業

ア 受付件数

内容	件数	内容	件数
新規相談受付件数（件）※	115	家計改善支援利用件数（件）	15
プラン作成件数（件）	71		
就労支援対象者数（人）	55		

※ 新規相談受付件数は、2.9月まで。2.10月から福祉総合相談窓口へ計上。

イ 相談内容（～2.9月。2.10月から福祉総合相談窓口へ計上）（単位：件）

相談内容	延べ件数	相談内容	延べ件数
病気や健康、障害	67	地域との関係	0
住まい	74	家族との関係	27
収入・生活費	192	子育て	1
家賃・ローンの支払い	45	介護	1
税金や公共料金等の支払い	18	ひきこもり・不登校	24
債務	32	D V ・ 虐待	3
仕事探し、就職	88	食べるものがない	26
仕事上の不安やトラブル	19	その他（居場所がない等）	10
		合計	627

(2) 住居確保給付金

ア 申請等の件数

（単位：件）

内容	申請件数	決定件数
新規	310	309
延長	191	191
再延長	120	120
再々延長	61	61
再支給	11	11

イ 支給状況

支給実人数（人）	311
支給延べ件数（件）	1,899
支給総額（円）	96,075,580

(3) 学習支援事業

ア 実施者数（単位：人）

学年	人数
中学3年生	2
中学2年生	2
中学1年生	2
合計	6

イ 実施回数

年間実施回数	246回
1世帯1か月平均回数	3.4回

福祉保健部

自立生活支援課

障 害 福 祉 係
相 談 支 援 係

第 1 障 害 福 祉 係

(1) 特別児童扶養手当受給資格者状況

区 分	受 給 資 格 者
特 別 児 童 扶 養 手 当	127人

(2) 特別障害者手当支給状況

受 給 者	延 人 数	支 給 金 額
143人	1,675人	45,768,800円

(3) 障害児福祉手当支給状況

受 給 者	延 人 数	支 給 金 額
47人	573人	8,517,960円

(4) 福祉手当支給状況

受 給 者	延 人 数	支 給 金 額
0人	9人	133,560円

(5) 心身障害者福祉手当

ア 受給者状況

(単位：人)

区 分		人 数	
受 給 者	都 制 度	知的障がい者 1 ～ 3 度	163
		身体障がい者 1 ・ 2 級	562
		小 計	725
	市 制 度	知的障がい者 1 ～ 3 度の都制度非該当	14
		知的障がい者 4 度	206
		身体障がい者 1 ・ 2 級の都制度非該当	8
		身体障がい者 3 ・ 4 級	408
		身体障がい者 5 ・ 6 級	123
	小 計	759	
	合 計		1,484
資 格 喪 失 者	転 出	38	
	死 亡	55	
	他 制 度 へ の 移 行	9	
	そ の 他	31	
	合 計	133	

イ 支給状況

(単位：円)

障がい区分	障がい程度	月額	支給金額
都 制 度	知的障がい者	1～3度	15,500
	身体障がい者	1・2級	15,500
	小計		
市 制 度	知的障がい者	1～3度	9,500
		4度	6,500
	身体障がい者	1・2級	9,500
		3・4級	6,500
		5・6級	1,500
	小計		
支払調整			△47,500
合計			186,972,500

(6) 難病者福祉手当

ア 支給状況

受給者数	月額	支給金額
855人	7,000円	69,986,000

イ 疾病別受給者数 (対象疾病数 345)

(単位：人)

No.	疾病名	人数
1	球脊髄性筋萎縮症	
2	筋萎縮性側索硬化症	1
3	脊髄性筋萎縮症	
4	原発性側索硬化症	
5	進行性核上性麻痺	6
6	パーキンソン病	118
7	大脳皮質基底核変性症	5
8	ハンチントン病	2
9	神経有棘赤血球症	
10	シャルコー・マリー・トゥース病	2
11	重症筋無力症	25
12	先天性筋無力症候群	
13	多発性硬化症／視神経脊髄炎	13
14	慢性炎症性脱髄性多発神経炎 ／多発性運動ニューロパチー	1
15	封入体筋炎	1
16	クロウ・深瀬症候群	
17	多系統萎縮症	7
18	脊髄小脳変性症 (多系統萎縮症を除く。)	13
19	ライソゾーム病	

No.	疾病名	人数
20	副腎白質ジストロフィー	
21	ミトコンドリア病	1
22	もやもや病	7
23	プリオン病	1
24	亜急性硬化性全脳炎	
25	進行性多巣性白質脳症	
26	HTLV-1関連脊髄症	
27	特発性基底核石灰化症	1
28	全身性アミロイドーシス	2
29	ウルリッヒ病	
30	遠位型ミオパチー	
31	ベスレムミオパチー	
32	自己貪食空胞性ミオパチー	
33	シュワルツ・ヤンペル症候群	
34	神経線維腫症	2
35	天疱瘡	2
36	表皮水疱症	
37	膿疱性乾癬 (汎発型)	
38	ステーヴンス・ジョンソン症候群	
39	中毒性表皮壊死症	1
40	高安動脈炎	2

No.	疾 病 名	人 数
41	巨細胞性動脈炎	5
42	結節性多発動脈炎	2
43	顕微鏡的多発血管炎	8
44	多発血管炎性肉芽腫症	3
45	好酸球性多発血管炎性肉芽腫症	2
46	悪性関節リウマチ	
47	バージャー病	1
48	原発性抗リン脂質抗体症候群	1
49	全身性エリテマトーデス	5 2
50	皮膚筋炎／多発性筋炎	1 8
51	全身性強皮症	2 8
52	混合性結合組織病	1 3
53	シェーグレン症候群	2 1
54	成人スチル病	6
55	再発性多発軟骨炎	
56	ベーチェット病	1 1
57	特発性拡張型心筋症	4
58	肥大型心筋症	5
59	拘束型心筋症	
60	再生不良性貧血	9
61	自己免疫性溶血性貧血	
62	発作性夜間ヘモグロビン尿症	1
63	特発性血小板減少性紫斑病	8
64	血栓性血小板減少性紫斑病	
65	原発性免疫不全症候群	1
66	IgA腎症	6
67	多発性嚢胞腎	3
68	黄色靱帯骨化症	2
69	後縦靱帯骨化症	2 4
70	広範脊柱管狭窄症	5
71	特発性大腿骨頭壊死症	1 8
72	下垂体性ADH分泌異常症	2
73	下垂体性TSH分泌亢進症	
74	下垂体性PRL分泌亢進症	6
75	クッシング病	
76	下垂体性ゴナドトロピン分泌亢進症	
77	下垂体性成長ホルモン分泌亢進症	3
78	下垂体前葉機能低下症	8
79	家族性高コレステロール血症 (ホモ接合体)	1
80	甲状腺ホルモン不応症	
81	先天性副腎皮質酵素欠損症	2
82	先天性副腎低形成症	

No.	疾 病 名	人 数
83	アジソン病	
84	サルコイドーシス	1 0
85	特発性間質性肺炎	1 2
86	肺動脈性肺高血圧症	2
87	肺静脈閉塞症／肺毛細血管腫症	
88	慢性血栓塞栓性肺高血圧症	5
89	リンパ脈管筋腫症	
90	網膜色素変性症	1 6
91	バッド・キアリ症候群	
92	特発性門脈圧亢進症	
93	原発性胆汁性胆管炎	1 4
94	原発性硬化性胆管炎	2
95	自己免疫性肝炎	8
96	クローン病	3 7
97	潰瘍性大腸炎	1 2 0
98	好酸球性消化管疾患	
99	慢性特発性偽性腸閉塞症	
100	巨大膀胱短小結腸腸管蠕動不全症	
101	腸管神経節細胞僅少症	
102	ルビンシュタイン・テイビ症候群	
103	CFC症候群	
104	コステロ症候群	
105	チャージ症候群	
106	クリオピリン関連周期熱症候群	
107	若年性特発性関節炎	1
108	TNF受容体関連周期性症候群	
109	非典型溶血性尿毒症症候群	
110	ブラウ症候群	
111	先天性ミオパチー	1
112	マリネスコ・シェーグレン症候群	
113	筋ジストロフィー	4
114	非ジストロフィー性ミオトニー症候群	
115	遺伝性周期性四肢麻痺	
116	アトピー性脊髄炎	
117	脊髄空洞症	1
118	脊髄髄膜瘤	1
119	アイザックス症候群	
120	遺伝性ジストニア	
121	神経フェリチン症	
122	脳表ヘモジデリン沈着症	
123	禿頭と変形性脊椎症を伴う常染色体劣性白質脳症	
124	皮質下梗塞と白質脳症を伴う常染色体優性脳動脈症	

No.	疾 病 名	人 数
125	神経軸索スフェロイド形成を伴う遺伝性びまん性白質脳症	
126	ペリー症候群	
127	前頭側頭葉変性症	1
128	ビッカースタッフ脳幹脳炎	
129	痙攣重積型（二相性）急性脳症	
130	先天性無痛無汗症	
131	アレキサンダー病	
132	先天性核上性球麻痺	
133	メビウス症候群	
134	中隔視神経形成異常症/ ドモルシア症候群	
135	アイカルディ症候群	
136	片側巨脳症	
137	限局性皮質異形成	
138	神経細胞移動異常症	
139	先天性大脳白質形成不全症	
140	ドラベ症候群	
141	海馬硬化を伴う内側側頭葉てんかん	
142	ミオクロニー欠伸てんかん	
143	ミオクロニー脱力発作を伴うてんかん	
144	レノックス・ガストー症候群	
145	ウエスト症候群	
146	大田原症候群	
147	早期ミオクロニー脳症	
148	遊走性焦点発作を伴う乳児てんかん	
149	片側痙攣・片麻痺・てんかん症候群	
150	環状20番染色体症候群	
151	ラスムッセン脳炎	
152	P C D H 19 関連症候群	
153	難治頻回部分発作重積型急性脳炎	
154	徐波睡眠期持続性棘徐波を示すてんかん性脳症	
155	ランドウ・クレフナー症候群	
156	レット症候群	
157	スタージ・ウェーバー症候群	
158	結節性硬化症	1
159	色素性乾皮症	
160	先天性魚鱗癬	
161	家族性良性慢性天疱瘡	

No.	疾 病 名	人 数
162	類天疱瘡 (後天性表皮水疱瘡を含む。)	1
163	特発性後天性全身性無汗症	
164	眼皮膚白皮症	
165	肥厚性皮膚骨膜炎	
166	弾性線維性仮性黄色腫	
167	マルファン症候群	
168	エーラス・ダンロス症候群	
169	メンケス病	
170	オクシピタル・ホーン症候群	
171	ウィルソン病	1
172	低ホスファターゼ症	
173	VATER症候群	
174	那須・ハコラ病	
175	ウィーバー症候群	
176	コフィン・ローリー症候群	
177	ジュベール症候群関連疾患	
178	モワット・ウィルソン症候群	
179	ウィリアムズ症候群	
180	A T R - X 症候群	
181	クルーゾン症候群	
182	アペール症候群	
183	ファイファー症候群	
184	アントレー・ビクスラー症候群	
185	コフィン・シリズ症候群	
186	ロスムンド・トムソン症候群	
187	歌舞伎症候群	
188	多脾症候群	
189	無脾症候群	
190	鯉耳腎症候群	
191	ウェルナー症候群	
192	コケイン症候群	
193	プラダー・ウィリ症候群	
194	ソトス症候群	
195	スーナン症候群	
196	ヤング・シンプソン症候群	
197	1 p 36 欠失症候群	
198	4 p 欠失症候群	
199	5 p 欠失症候群	
200	第14番染色体父親性ダイソミー症候群	
201	アンジェルマン症候群	
202	スミス・マギニス症候群	
203	22q11.2欠失症候群	

No.	疾 病 名	人 数
204	エマヌエル症候群	
205	脆弱X症候群関連疾患	
206	脆弱X症候群	
207	総動脈幹遺残症	
208	修正大血管転位症	
209	完全大血管転位症	
210	単心室症	
211	左心低形成症候群	
212	三尖弁閉鎖症	
213	心室中隔欠損を伴わない肺動脈閉鎖症	
214	心室中隔欠損を伴う肺動脈閉鎖症	
215	ファロー四徴症	
216	両大血管右室起始症	
217	エプスタイン病	1
218	アルポート症候群	
219	ギャロウェイ・モワト症候群	
220	急速進行性糸球体腎炎	
221	抗糸球体基底膜腎炎	
222	一次性ネフローゼ症候群	14
223	一次性膜性増殖性糸球体腎炎	
224	紫斑病性腎炎	1
225	先天性腎性尿崩症	
226	間質性膀胱炎（ハンナ型）	2
227	オスラー病	1
228	閉塞性細気管支炎	
229	肺胞蛋白症（自己免疫性又は先天性）	
230	肺胞低換気症候群	
231	$\alpha 1$ -アンチトリプシン欠乏症	
232	カーニー複合	
233	ウォルフラム症候群	
234	ペルオキシソーム病（副腎白質ジストロフィーを除く。）	
235	副甲状腺機能低下症	
236	偽性副甲状腺機能低下症	
237	副腎皮質刺激ホルモン不応症	
238	ビタミンD抵抗性くる病/骨軟化症	
239	ビタミンD依存性くる病/骨軟化症	
240	フェニルケトン尿症	
241	高チロシン血症1型	
242	高チロシン血症2型	
243	高チロシン血症3型	
244	メープルシロップ尿症	

No.	疾 病 名	人 数
245	プロピオン酸血症	
246	メチルマロン酸血症	
247	イソ吉草酸血症	
248	グルコーストランスポーター1欠損症	
249	グルタル酸血症1型	
250	グルタル酸血症2型	
251	尿素サイクル異常症	
252	リジン尿性蛋白不耐症	
253	先天性葉酸吸収不全	
254	ポルフィリン症	
255	複合カルボキシラーゼ欠損症	
256	筋型糖原病	
257	肝型糖原病	
258	ガラクトース-1-リン酸ウリジルトランスフェラーゼ欠損	
259	レシチンコレステロールアシルトランスフェラーゼ欠損症	
260	シトステロール血症	
261	タンジール病	
262	原発性高カイロミクロン血症	
263	脳髄黄色腫症	
264	無 β リポタンパク血症	
265	脂肪萎縮症	
266	家族性地中海熱	
267	高IgD症候群	
268	中條・西村症候群	
269	化膿性無菌性関節炎・壊疽性膿皮症・アクネ症候群	
270	慢性再発性多発性骨髄炎	
271	強直性脊椎炎	1
272	進行性骨化性線維異形成症	
273	肋骨異常を伴う先天性側弯症	
274	骨形成不全症	
275	タナトフォリック骨異形成症	
276	軟骨無形成症	
277	リンパ管腫症/ゴーハム病	
278	巨大リンパ管奇形（頸部顔面病変）	
279	巨大静脈奇形（頸部口腔咽頭びまん性病変）	
280	巨大動静脈奇形（頸部顔面又は四肢病変）	
281	クリッペル・トレノネー・ウェーバー症候群	

No.	疾 病 名	人 数
282	先天性赤血球形成異常性貧血	
283	後天性赤芽球癆	1
284	ダイヤモンド・ブラックファン貧血	
285	ファンconi貧血	
286	遺伝性鉄芽球性貧血	
287	エプスタイン症候群	
288	自己免疫性後天性凝固因子欠乏症	
289	クロンカイト・カナダ症候群	
290	非特異性多発性小腸潰瘍症	
291	ヒルシュスプルング病 (全結腸型又は小腸型)	
292	総排泄腔外反症	
293	総排泄腔遺残	
294	先天性横隔膜ヘルニア	
295	乳幼児肝巨大血管腫	
296	胆道閉鎖症	
297	アラジール症候群	
298	遺伝性睪炎	
299	嚢胞性線維症	
300	I g G 4 関連疾患	
301	黄斑ジストロフィー	
302	レーベル遺伝性視神経症	
303	アッシュャー症候群	
304	若年発症型両側性感音難聴	
305	遅発性内リンパ水腫	
306	好酸球性副鼻腔炎	10
307	カナバン病	
308	進行性白質脳症	
309	進行性ミオクローヌステんかん	
310	先天異常症候群	
311	先天性三尖弁狭窄症	
312	先天性僧帽弁狭窄症	
313	先天性肺静脈狭窄症	
314	左肺動脈右肺動脈起始症	
315	ネイルパテラ症候群 (爪膝蓋骨症候群) / LMX 1 B 関連腎症	
316	カルニチン回路異常症	
317	三頭酵素欠損症	
318	シトリン欠損症	
319	セピアプテリン還元酵素 (SR) 欠損症	
320	先天性グリコシルホスファチジルイノシトール (GPI) 欠損症	

No.	疾 病 名	人 数
321	非ケトーシス型高グリシン血症	
322	β -ケトチオラーゼ欠損症	
323	芳香族L-アミノ酸炭酸酵素欠損症	
324	メチルグルタコン酸尿症	
325	遺伝性自己炎症疾患	
326	大理石骨病	
327	特発性血栓症 (遺伝性血栓性素因によるものに限る。)	
328	前眼部形成異常	
329	無虹彩症	
330	先天性気管狭窄症/先天性声門下狭窄症	
331	特発性多中心性キャッスルマン病	
332	膠様滴状角膜ジストロフィー	
333	ハッチンソン・ギルフォード症候群	
334	スモン	1
335	プリオン病 (ヒト由来乾燥硬膜移植によるクロイツフェルト・ヤコブ病に限る)	
336	悪性高血圧	
337	原発性骨髄線維症	
338	母斑症 (指定難病の結節性硬化症、スタージ・ウェーバー症候群及びクリッペル・トレノネー・ウェーバー症候群を除く。)	
339	古典的特発性好酸球増多症候群	1
340	びまん性汎細気管支炎	
341	遺伝性QT延長症候群	
342	網膜脈絡膜萎縮症	
343	肝内結石症	
344	先天性血液凝固因子欠乏症等	3
345	人工透析を必要とする腎不全	89

(7) 難病等医療費助成申請状況

ア 申請書等の受理状況 (単位：件)

種 別	難 病 等	小児慢性疾患
申請書等	481	33
重症度認定申請書兼診断書		0
再交付申請書	11	0
医療券受理報告書	209	5
変更届	181	12
申請添付書類 (レントゲンフィルム等)	1	
計	883	50

イ 申請書の内容 (単位：件)

医療費助成区分	新規申請数	更新等申請数	延 数
難病等	190	692	882
小児慢性疾患等	12	38	50

(8) 心身障害者医療費助成制度

ア 心身障害者医療費助成制度受給者異動状況

(単位：人)

月	受給者数	加入保険の内訳		
		国保	社保	後期高齢
4	701	394	217	90
5	704	390	223	91
6	705	391	224	90
7	704	384	232	88
8	701	381	233	87
9	702	384	229	89
10	702	387	226	89
11	699	384	226	89
12	700	384	227	89
1	703	388	226	89
2	704	389	226	89
3	702	386	227	89

イ 心身障害者医療費助成制度現金給付内訳

種 別	件数 (件)	金 額 (円)
医科	223	1,061,992
歯科	28	97,230
調剤	89	317,890
看護	0	0
施術	177	1,515,194
その他	58	312,672
合 計	575	3,304,978

(9) 育成医療給付状況

実人数	延給付件数	公費負担額
4人	9件	422,234円

(10) 更生医療給付状況

実人数	延給付件数	公費負担額
84人	709件	112,319,171円

(11) 移送サービス運行事業

移送サービス利用助成件数	金額
0件	0円

(12) リフトタクシー運行事業補助金

事業所	利用件数	金額
1件	4,076件	4,360,000円

(13) 障害者高齢者移送サービス事業補助金

事業所	利用件数	金額
1件	5,134件	5,000,000円

(14) 住宅入居等支援事業

事業内容	件数
不動産業者に対する物件あっせん依頼及び家主等との入居契約手続の支援	0件
利用者が生活上の課題に応じて関係機関から必要な支援を受けるためのサポート体制の調整	34件

(15) 福祉共同作業所

ア 運営委託料

福祉共同作業所運営委託料	37,171,504円
--------------	-------------

イ 利用者年齢構成

(単位：人)

区分	20歳未満	20～29	30～39	40～49	50～59	60～69	70歳以上	計
知的障がい者	0	0	7	3	1	4	0	15

ウ 作業内容

区分	内容
委託事業	なし
受注事業	付録のセット、はし袋入れ他
自主制作	アイロンビーズ

エ 利用者施設外活動

実施日	行先
6月12日・19日	多摩六都科学館（東京都）2グループに分けて実施
10月30日	朱とんぼ バーベキュー（東京都青梅市）

(16) 障害者日中活動系サービス推進事業補助金

施設名	金額（円）
かがわ工房	8,140,000
小金井生活実習所	15,452,000
パン工房ノアノア	6,587,000
フラワー工房さくら	5,967,000
ゆめ工房さくら	9,257,000
小金井聖ヨハネワークセンター	7,619,000
小金井聖ヨハネ支援センター	13,277,000
あん工房	5,394,000
共同作業所 希望の家	5,160,000
スペースス楽	6,600,000
木馬の会（ライブワークス）	4,486,530
ワークセンター「あい」	4,299,000
手づくり工房 たいさんぼく	2,942,130
にこにこファクトリー	5,047,000
Dream Up	1,020,000
ムジナの庭	34,000
合計	101,281,660

(17) 児童発達支援センターサービス推進事業補助金

施設名	金額(円)
賀川学園	14,095,000
合計	14,095,000

(18) 障害者就労支援センター(エンジョイワーク・こころ)

ア 登録者数

(単位:人)

区分	人数(実人数)
身体障害者手帳	12
愛の手帳	65
精神障害者保健福祉手帳	61
その他の	5
合計	143

イ 相談者数

(単位:人)

区分	人数(延人数)
就労支援相談	6,798
生活支援相談	1,394
合計	8,192

ウ 就労者数

(単位:人)

区分	人数(実人数)
一般就労	7
福祉就労	1
定着支援	114
合計	122

(19) 児童発達支援センター（きらり）

ア 相談支援事業

(単位：件)

区	分	令和2年									令和3年			合計
		4月	5月	6月	7月	8月	9月	10月	11月	12月	1月	2月	3月	
一	般	3	5	17	15	22	26	18	22	20	27	7	20	202
専	門	30	36	53	72	69	72	78	91	81	103	85	97	867
電	話	138	206	179	178	194	239	251	220	232	210	182	233	2,462

イ 児童発達支援事業、放課後等デイサービス事業、保育所等訪問支援事業

在籍者数

(単位：人)

区	分	令和2年									令和3年		
		4月	5月	6月	7月	8月	9月	10月	11月	12月	1月	2月	3月
児	童	22	22	22	22	22	22	22	22	22	22	22	22
放	課	50	50	50	50	50	50	50	50	50	50	50	49
保	育	0	0	1	0	0	1	0	0	0	1	0	0

ウ 親子通園事業、外来訓練事業

在籍者数

(単位：人)

区	分	令和2年									令和3年		
		4月	5月	6月	7月	8月	9月	10月	11月	12月	1月	2月	3月
親	子	15	15	15	23	22	24	25	25	25	25	25	25
外	来	108	108	108	108	120	122	122	122	125	123	123	122

実施回数

(単位：回)

区	分	令和2年									令和3年			合計
		4月	5月	6月	7月	8月	9月	10月	11月	12月	1月	2月	3月	
親	子	0	0	6	9	10	9	5	9	9	9	5	5	76
外	来	38	0	260	242	278	332	293	293	282	278	246	293	2,835

(20) 福祉有償運送運営協議会

協議会開催	
第1回	R2.6.24 (書面開催)

(21) 地域自立支援協議会 (全体会)

全体会			
開催日	R2.6.24	R2.8.25	R2.11.25
	R3.2.24		

(22) 地域自立支援協議会 (専門部会)

専門部会			
開催日	R2.7.22	R2.9.23	R2.10.28
	R3.1.27	R3.3.24	

(23) 新型コロナウイルス感染症対策障害福祉事業所等運営補助事業

対象事業所数	補助金額
	千円
68	13,600

(24) 障害福祉事業所等における新型コロナウイルス感染拡大防止対策推奨事業

対象事業所数	PCR検査数		抗原定量検査		補助金額 千円
	職員	利用者	職員	利用者	
8	75	69	0	9	1,423,000

(25) 事業者支援
新型コロナウイルス感染症対策障害福祉事業所職員慰労品の支給

対象事業所数	職員数	備考
79	733	職員1人につき、ギフト券5千円の配布

第 2 相 談 支 援 係

1 身 体 障 が い 者 福 祉

(1) 介 護 人 派 遣 事 業 状 況

区 分	派 遣 日 ・ 回 数	金 額
心 身 障 が い 者 (児)	4 8 回	9 6 , 0 0 0 円
重 度 脳 性 麻 痺 者	3 1 2 日	2 , 2 6 5 , 1 2 0 円

(2) 手 話 通 訳 者 派 遣 事 業 状 況

派 遣 延 人 数	金 額
3 9 人	2 0 7 , 8 0 0 円

(3) 福 祉 タ ク シ ー 助 成 事 業 状 況

対 象 者 数	金 額
4 0 5 人	8 , 3 9 5 , 0 7 0 円

(4) 心 身 障 害 者 自 動 車 ガ ソ リ ン 費 助 成 状 況

対 象 者 数	金 額
3 9 6 人	9 , 8 4 8 , 8 5 9 円

(5) 布 お む つ 貸 与 事 業 状 況

利 用 者 数	貸 与 枚 数	金 額
0 人	0 枚	0 円

(6) 重 度 心 身 障 が い 者 (児) ・ 難 病 患 者 等 日 常 生 活 用 具 給 付 状 況

種 目	給 付 件 数 (件)	金 額 (円)	種 目	給 付 件 数 (件)	金 額 (円)
特殊寝台	1	162,800	情報・通信支援用具	4	251,480
特殊マット	1	160,000	視覚障害者用ポータブルレコーダー	5	351,436
移動用リフト	1	231,750	視覚障害者用拡大読書器	6	1,144,800
入浴補助用具	1	90,000	視覚障害者用時計	1	11,970
移動・移乗用具	1	60,000	視覚障害者用通信装置	4	115,608
頭部保護帽	1	12,750	人工喉頭	1	63,090
電磁調理器	3	70,898	点字図書	1	599,156
身体障害者用三輪自転車(電動式)	1	178,000	携帯用信号装置	1	19,800
透析液加温器	1	46,350	暗所視支援眼鏡	1	395,000
ネブライザー(吸引器)	1	17,100	ストーマ装具	1,368	12,020,038
電気式たん吸引器	4	199,980	紙おむつ	297	3,250,124
視覚障害者用体温計(音声式)	3	24,300	収尿器	30	212,520
視覚障害者用体重計	1	13,770	小規模住宅改修費	1	64,100
パルスオキシメーター	2	84,420			
合 計				1,742	19,851,240

(7) 補装具交付状況

区分	交付件数(件)	公費負担額(円)
成人	109	7,896,341
児童	40	7,270,420
合計	149	15,166,761

(8) 中等度難聴児発達支援事業補聴器購入費助成状況

中等度難聴児発達支援事業補聴器購入費助成件数	金額
6件	305,538円

(9) 自動車運転教習助成状況

自動車運転教習助成件数	金額
1件	164,800円

(10) 自動車改造費補助事業助成状況

自動車改造費助成件数	金額
0件	0円

(11) 身体障害者手帳申請用診断書料助成状況

診断書料助成件数	金額
212件	611,500円

(12) 重度身体障がい者緊急通報システム

対象者数	金額
1人	18,370円

(13) 身体障がい者相談員事業

相談員	金額
4人	152,160円

(14) 身体障がい者寝具乾燥事業

対象者数	金額
3人	38,995円

(15) 重度身体障がい者訪問入浴サービス事業

対象者数	派遣回数	金額
9人	643回	7,651,700円

(16) 障害支援区分認定

ア 障害支援区分判定審査会開催状況

月	4	5	6	7	8	9	10	11	12	1	2	3	合計
開催回数	2	2	1	3	3	3	3	3	3	3	2	3	31

イ 区分認定状況

区分	非該当	区分1	区分2	区分3	区分4	区分5	区分6	合計
人数	0	6	36	42	40	20	46	190

(17) 移動支援事業

ア 支給決定人数・利用人数

(単位：人)

	支給決定人数	実利用人数
身体障がい者	4	2
知的障がい者	197	71
精神障がい者	23	12
児童	61	16
合計	285	101

※「身体障がい者」：身体障がいに加え知的障がい又は精神障がい者が重複している場合を除く。

※「知的障がい者」：知的障がいに加え身体障がい又は精神障がい者が重複している場合を含む。

※「精神障がい者」：精神障がいに加え身体障がい者が重複している場合を含み、知的障がい者が重複している場合を除く。

イ 支給決定時間・利用時間

(単位：時間)

	延支給決定時間	延利用時間
身体障がい者	1,020	92.0
知的障がい者	51,204	5,074.5
精神障がい者	4,764	1,758
児童	9,132	1,325
合計	66,120	8,249.5

ウ 移動支援費

(単位：円)

	総費用額	利用者負担額	支給額
身体障がい者	116,450	0	116,450
知的障がい者	15,931,000	0	15,931,000
精神障がい者	1,618,100	12,880	1,605,220
児童	1,666,500	96,350	1,570,150
合計	19,332,050	109,230	19,222,820

(18) 日中一時支援事業

ア 支給決定人数・利用人数

(単位：人)

	支給決定人数	実利用人数
身体障がい者	5	0
知的障がい者	96	1
精神障がい者	3	0
児童	71	10
合計	175	11

※「身体障がい者」：身体障がいに加え知的障がい又は精神障害がいが重複している場合を除く。

※「知的障がい者」：知的障がいに加え身体障がい又は精神障がいが重複している場合を含む。

※「精神障がい者」：精神障がいに加え身体障がい重複している場合を含み、知的障がい重複している場合を除く。

イ 支給決定回数・利用回数

(単位：回)

	延支給決定回数	延利用回数
身体障がい者	600	0
知的障がい者	11,376	6
精神障がい者	360	0
児童	7,680	138
合計	20,016	144

ウ 日中一時支援費

(単位：円)

	総費用額	利用者負担額	支給額
身体障がい者	0	0	0
知的障がい者	15,000	0	15,000
児童	345,000	24,860	320,140
合計	360,000	24,860	335,140

(19) 障害者自立支援給付事業 (R2.3~R3.2)

区分	サービス種別		実利用人数 (人)	支給額 (円)
訪問系	居宅介護	身体障がい者	53	29,143,863
		知的障がい者	20	5,932,289
		精神障がい者	87	15,547,681
		その他	6	3,169,569
	重度訪問介護	身体障がい者	13	166,408,491
		知的障がい者	0	0
		精神障がい者	0	0
	同行援護	身体障がい者	26	16,733,727
		知的障がい者	0	0
		精神障がい者	0	0
	行動援護	身体障がい者	0	0
		知的障がい者	13	9,512,884
精神障がい者		0	0	
重度障害者包括支援	身体障がい者	0	0	
	知的障がい者	0	0	
	精神障がい者	0	0	
日中活動系	生活介護	身体障がい者	64	155,444,445
		知的障がい者	128	344,807,570
		精神障がい者	1	1,490,357
	自立訓練 (機能訓練)	身体障がい者	8	2,926,471
		知的障がい者	0	0
		精神障がい者	0	0
	自立訓練 (生活訓練)	身体障がい者	3	2,034,682
		知的障がい者	1	2,019,035
		精神障がい者	18	20,840,441
	宿泊型自立訓練	身体障がい者	0	0
		知的障がい者	1	1,306,103
		精神障がい者	2	2,344,178
	就労移行支援	身体障がい者	8	10,901,728
		知的障がい者	14	15,583,604
		精神障がい者	84	102,862,654
	就労継続支援A型	身体障がい者	0	0
		知的障がい者	7	13,219,169
		精神障がい者	10	12,491,585
	就労継続支援B型	身体障がい者	39	40,118,753
		知的障がい者	91	122,168,961
		精神障がい者	104	97,319,965
	就労定着支援	身体障がい者	2	764,848
		知的障がい者	10	3,201,238
		精神障がい者	21	4,252,866
療養介護	身体障がい者	11	32,558,070	
	知的障がい者	0	0	
	精神障がい者	0	0	
短期入所	身体障がい者	11	6,661,246	
	知的障がい者	31	14,288,067	
	精神障がい者	2	42,540	
	その他	26	7,075,068	
居宅系	共同生活援助	身体障がい者	19	49,616,646
		知的障がい者	75	158,313,851
		精神障がい者	25	28,651,644
	施設入所支援	身体障がい者	18	29,062,336
		知的障がい者	46	78,753,936
精神障がい者	0	0		
支相談	相談支援	—	563	24,286,842
	地域移行支援	—	3	398,478
	地域定着支援	—	19	887,400

※手帳を複数所持している場合、身体と知的の場合は身体、身体と精神の場合は
身体、知的と精神の場合は知的として計上した。

※手帳を所持していない場合等、その他に計上した。

(20) 心身障がい者(児)居宅介護等事業(R2.3~R3.2)

サービス種別		延利用人数(人)	延利用時間(時間)
身体介護	身体障がい者	207	3,385.67
	知的障がい者	63	378.00
	精神障がい者	0	0
	その他	39	441.00
家事援助	身体障がい者	280	2,409.03
	知的障がい者	128	987.00
	精神障がい者	853	5,520.00
	その他	2	9.00
通院介助(有)	身体障がい者	114	674.00
	知的障がい者	20	109.50
	精神障がい者	24	191.00
	その他	0	0
通院介助(無)	身体障がい者	0	0
	知的障がい者	3	11.50
	精神障がい者	28	175.25
	その他	0	0
乗降介助	身体障がい者	0	0
	知的障がい者	0	0
	精神障がい者	0	0
	その他	0	0
重度訪問介護	身体障がい者	129	44,970.22
	知的障がい者	0	0
	精神障がい者	0	0
	その他	0	0
同行援護	身体障がい者	244	4,480.95
	知的障がい者	0	0
	精神障がい者	0	0
	その他	0	0
行動援護	身体障がい者	0	0
	知的障がい者	117	1,939.27
	精神障がい者	0	0
	その他	0	0

※手帳を複数所持している場合、身体と知的の場合は身体、身体と精神の場合は身体、知的と精神の場合は知的として計上した。

※手帳を所持していない場合等、その他に計上した。

(21) 障害者福祉センター（センターグリーンピア）

ア委託料

障害者福祉センター指定管理委託料	109,197,811円
------------------	--------------

イ事業別年齢構成

(単位：人)

区分	20歳未満	20～29	30～39	40～49	50～59	60～69	70歳以上	計
生活介護	0	10	11	10	2	1	0	34
機能訓練	0	0	1	0	5	0	0	6
合計	0	10	12	10	7	1	0	40

ウ障害者福祉センター事業別利用状況

事業名	月	4月	5月	6月	7月	8月	9月	10月	11月	12月	1月	2月	3月	合計
生活介護 事業	日数(日)	21	18	22	20	20	20	22	19	20	19	18	23	242
	人数(人)	587	553	694	619	597	617	644	592	624	577	568	716	7,388
創作活動	回数(回)	21	18	22	20	20	20	22	19	20	19	18	23	242
	人数(人)	34	11	71	195	283	203	193	140	210	189	155	201	1,885
相談事業	回数(回)	211	93	196	199	144	130	263	138	164	165	191	186	2,080
	人数(人)	211	93	196	199	144	130	263	138	164	165	191	186	2,080
機能訓練	日数(日)	13	12	13	12	10	11	14	12	12	12	12	12	145
	人数(人)	9	12	27	32	28	30	43	43	32	30	29	31	346
入浴 サービス	日数(日)	6	8	9	8	6	9	8	8	8	9	7	7	93
	人数(人)	6	8	9	8	6	9	8	8	8	9	7	7	93
緊急 一時保護	件数(件)	1	1	1	17	2	14	25	30	22	5	4	40	162
給食 サービス	日数(日)	21	18	22	20	20	20	22	19	20	19	18	23	242
	人数(人)	1,971	648	1,335	2,297	2,178	2,232	2,548	2,275	2,347	1,757	2,009	2,537	24,134
講座・講習	回数(回)	0	0	2	23	19	32	32	30	25	8	0	0	171
	人数(人)	0	0	8	123	90	145	150	147	118	34	0	0	815
施設提供	団体(数)	0	0	6	19	16	15	18	16	16	5	0	9	120
	人数(人)	0	0	73	248	152	116	110	172	199	48	0	83	1,201
ボランティア(人)		0	0	21	22	15	26	26	37	43	20	10	16	236
実習生(人)		0	0	0	0	0	9	47	28	24	0	0	0	108
送迎バス	日数(日)	21	18	22	20	20	20	22	19	20	19	18	23	242
	人数(人)	868	646	1,320	1,276	1,108	1,154	1,204	1,084	1,137	1,078	1,054	1,354	13,283
合計 (人数及び件数)		3,687	1,972	3,755	5,036	4,603	4,685	5,261	4,694	4,928	3,912	4,027	5,171	51,731

(22) 障害者地域自立生活支援センター

ア 委託料

障害者地域自立生活支援センター委託料	33,300,624円
--------------------	-------------

イ 月別支援動向

(単位：件)

支援内訳	4月	5月	6月	7月	8月	9月	10月	11月	12月	1月	2月	3月	合計
ホームヘルパー・ショートステイ等の利用援助	106	117	93	121	90	114	116	143	98	127	110	145	1,380
社会資源を活用するための支援	89	139	196	286	271	288	338	233	289	219	320	306	2,974
社会生活力を高めるための支援	157	234	297	297	255	226	290	270	246	332	361	464	3,429
ピアカウンセリング	0	0	0	0	0	0	0	0	0	0	0	0	0
合計	352	490	586	704	616	628	744	646	633	678	791	915	7,783

ウ 利用者別・月別利用動向

(単位：件)

利用者	4月	5月	6月	7月	8月	9月	10月	11月	12月	1月	2月	3月	合計
肢体不自由	2	3	9	9	7	14	8	2	6	7	10	4	81
視覚障がい	2	3	2	5	6	1	7	4	1	3	10	9	53
聴覚言語障がい	1	0	1	8	3	11	9	9	11	2	2	0	57
内部障がい	0	0	0	0	0	0	0	0	0	0	0	0	0
重度心身障がい	1	1	1	0	18	0	3	2	1	0	2	3	32
知的障がい	22	10	11	15	26	24	39	13	17	18	52	26	273
こころの悩み	37	59	76	47	56	62	44	29	37	48	56	35	586
発達障がい	9	5	14	25	12	10	12	32	65	47	86	98	415
高機能脳障がい	0	1	3	2	0	0	2	0	0	0	1	1	10
難病	4	6	3	0	0	0	6	6	11	7	5	9	57
家族・関係機関	146	103	136	213	228	250	280	247	226	168	172	159	2,328
その他	34	44	50	66	44	53	64	39	41	55	49	35	574
合計	258	235	306	390	400	425	474	383	416	355	445	379	4,466

(23) 身体障害者手帳（障がい別・等級別）所持者数

(単位：人)

障がい区分	1級	2級	3級	4級	5級	6級	合計
視覚障がい	62	57	18	9	37	7	190
聴覚又は平衡機能障がい	9	55	28	94	0	82	268
音声言語又はそしゃく機能障がい	0	0	13	16	0	0	29
肢体不自由	220	208	228	312	107	67	1,142
心臓機能障がい	357	3	69	78	0	0	507
じん臓機能障がい	195	0	2	0	0	0	197
呼吸器機能障がい	10	1	13	8	0	0	32
ぼうこう又は直腸機能障がい	0	0	12	116	0	0	128
小腸機能障がい	0	0	2	2	0	0	4
免疫機能障がい	2	16	12	9	0	0	39
肝臓機能障がい	5	0	0	0	0	0	5
合計	860	340	397	644	144	156	2,541

(24) 身体障害者手帳（年齢別・等級別）所持者数

(単位：人)

年齢	1級	2級	3級	4級	5級	6級	合計
0歳～17歳	23	15	17	12	1	5	73
18歳～19歳	3	0	3	1	0	2	9
20歳～64歳	228	146	93	131	63	46	707
65歳～69歳	94	23	30	51	13	6	217
70歳以上	512	156	254	449	67	97	1,535
合計	860	340	397	644	144	156	2,541

2 知的障がい者福祉

(1) 知的障がい者相談員事業

相談員	金額
2人	76,080円

(2) 愛の手帳（年齢別・度数別）所持者数

(単位：人)

年齢	1度	2度	3度	4度	合計
0歳～17歳	3	43	51	99	196
18歳～19歳	0	6	3	12	21
20歳～64歳	13	129	81	173	396
65歳～69歳	0	4	4	5	13
70歳以上	0	3	10	16	29
合計	16	185	149	305	655

3 精神障がい者福祉

(1) 精神障害者地域活動支援センター運営委託

ア 地域活動支援センターⅠ型

施設名	開所延日数	利用者延人数	委託料
小金井市精神障害者地域生活支援センター そら	227日	3,919	25,082,500円

イ 地域活動支援センターⅡ型

施設名	開所延日数	利用者延人数	委託料
スペース楽・2	243日	2,478人	19,758,000円

(2) 精神障害者保健福祉手帳・自立支援医療（精神通院）等

ア 申請者数

(単位：人)

取扱事務種類	新規申請	更新申請	合計
精神障害者保健福祉手帳	99	336	435
自立支援医療費（精神通院）	261	1,093	1,354
小児精神障がい者入院医療費助成	5	0	5

イ 精神障害者保健福祉手帳（年齢別・等級別）所持者数

(単位：人)

年齢	1級	2級	3級	合計
0歳～17歳	0	9	12	21
18歳～19歳	0	4	6	10
20歳～64歳	32	403	371	806
65歳～69歳	8	30	15	53
70歳以上	23	41	11	75
合計	63	487	415	965

(3) 精神保健福祉相談

(単位：人)

	精神障がい者居宅生活支援等の相談助言等		精神保健福祉相談（一般相談）		合計	
	相談者実人数	相談者延人数	相談者実人数	相談者延人数	相談者実人数	相談者延人数
来所	5	12	16	25	21	37
電話	43	15	15	253	58	268
訪問	0	0	1	4	1	4
関係機関連絡	19	0	27	87	46	87
その他	0	0	4	41	4	41
合計	67	27	63	410	130	437

(4) 精神障害者保健福祉手帳申請用診断書料助成状況

診断書料助成件数	金額
301件	879,300円

(5) 精神障がい者配食サービス

配食数	金額
3791食	2,588,100円

(6) 精神障害回復途上者デイケア

実施回数	50回
------	-----

(7) 精神障がい者ホームヘルパーフォローアップ研修

実施日	新型コロナウイルス感染拡大防止のため、開催せず。
-----	--------------------------

4 障がい児福祉

(1) 障がい児通所支援

	支給決定人数(人)	延利用人数(人)	支給額(円)
児童発達支援	104	1,264	132,036,194
医療型児童発達支援	3	31	1,424,585
放課後等デイサービス	274	3,734	271,488,067
保育所等訪問支援	18	25	600,941
合計	399	5,054	405,549,787

※決定者数は令和2年2月末現在

(2) 重症心身障害児(者)等在宅レスパイト事業

利用人数	利用回数
1人	2回

5 その他

(1) 在宅要介護障害者等緊急短期入院・入所事業

申請者数	利用者数
0人	0人

(2) 在宅要介護障害者等移送費補助金

申請者数	金額
0人	0円

福祉保健部

介護福祉課

介 護 保 險 係
認 定 係
包 括 支 援 係
高 齡 福 祉 係

第1 介護保険係

1 小金井市介護保険運営協議会

(1) 全体会

回数	開催日	内 容
第1回	11.12(木)	1 令和元年度介護保険特別会計決算について 2 令和元年度第7期介護保険・高齢者保健福祉総合事業計画の進捗状況について 3 第8期介護保険・高齢者保健福祉総合事業計画(素案)について
第2回	1.8(金)	1 市民説明会及びパブリックコメントの結果について 2 第8期介護保険・高齢者保健福祉総合事業計画(最終案)について

(2) 地域包括支援センターの運営に関する専門委員会

回数	開催日	内 容
第1回	10.15(木)	1 令和元年度地域包括支援センター事業報告・決算について 2 小金井みなみ地域包括支援センター保有分を含む個人情報の盗用について
第2回	3.15(月)	1 令和3年度地域包括支援センター事業計画・予算(案)について 2 指定介護予防支援業務の委託の届出について

(3) 地域密着型サービスの運営に関する専門委員会

回数	開催日	内 容
第1回	5.15(金)	1 総合事業に係る事業所の指定について 2 市外地域密着型サービス事業所の指定について 3 市内地域密着型サービス事業所の指定について
第2回	1.21(木)	1 総合事業に係る事業所の指定について 2 市外地域密着型サービス事業所の指定について 3 市内地域密着型サービス事業所の指定について

(4) 計画策定に関する専門委員会

回数	開催日	内 容
第1回	7.2(木)	1 第7期小金井市介護保険・高齢者保健福祉総合事業計画の総合的な検証について 2 制度改正等の国の方向性について 3 第8期介護保険・高齢者保健福祉総合事業計画の体系(素案)について
第2回	8.27(木)	1 第7期小金井市介護保険・高齢者保健福祉総合事業計画の総合的な検証について 2 第8期小金井市介護保険・高齢者保健福祉総合事業計画に係る事業の検討について
第3回	10.8(木)	1 第8期小金井市介護保険・高齢者保健福祉総合事業計画に係る事業の検討について 2 第8期小金井市介護保険・高齢者保健福祉総合事業計画1章及び2章について
第4回※	11.12(木)	1 令和元年度介護保険特別会計決算について 2 令和元年度第7期介護保険・高齢者保健福祉総合事業計画の進捗状況について 3 第8期介護保険・高齢者保健福祉総合事業計画(素案)について
第5回※	1.8(金)	1 市民説明会及びパブリックコメントの結果について 2 第8期介護保険・高齢者保健福祉総合事業計画(最終案)について

※全体会との合同開催

2 介護給付

(1) 給付

ア 介護給付費

区 分	件 数 件	金 額 円
居宅サービス給付費	75,116	3,534,335,030
地域密着型サービス給付費	7,694	859,745,713
施設サービス費	8,453	2,355,164,872
居宅福祉用具購入費・居宅住宅改修費	699	37,567,244
居宅サービス計画給付費(ケアプラン)	30,700	375,571,942
高額サービス費	16,458	260,432,753
高額医療合算介護サービス費	942	38,272,804
特定入所者サービス費	4,329	148,894,724
合 計	144,391	7,609,985,082
(参考)審査支払手数料	137,191	8,383,729
総 計		7,618,368,811

イ 介護予防・生活支援サービス事業費

区 分	件 数 件	金 額 円
介護予防サービス負担金	10,086	208,507,142
介護予防プラン作成委託料	5,156	25,003,712
高額介護予防サービス負担金	175	408,204
高額医療合算介護予防サービス負担金	23	472,348
合 計	15,440	234,391,406
(参考)審査支払手数料	10,053	614,325
総 計	25,493	235,005,731

ウ 減額・免除認定

(単位:件)

区 分	申 請	認 定	不認定
負担限度額(食費・居住費)	562	560	2
旧措置者 利用者負担額減額・免除	0	0	0
特定負担限度額(旧措置 食費・居住費)	0	0	0

エ 利用者負担

(単位:件)

区 分	1 割	2 割	3 割
負担割合証発行	4,931	591	677

(2) 助 成

(単位:件)

区 分	申 請	認 定	不認定
訪問介護継続利用者負担助成(障害者ホームヘルプ)	0	0	0
生計困難者介護保険サービス利用者負担額軽減	28	26	2
介護保険訪問介護等利用者負担助成(市単独事業)	792	770	22

(3) 補助金

ア 介護職員等宿舍借上げ支援事業

対象事業所数	戸 数 戸	補助対象月数 月	補助金額 千円
2	5	51	3,144

3 介護保険料

(1) 資格

ア 第1号被保険者数

(単位:人)

対 象 者	2.3.31現在	増 加	減 少	3.3.31現在
第1号被保険者	26,277	1,556	1,307	26,526

※外国人含む。

イ 第1号被保険者数内訳

(単位:人)

区 分	2.3.31現在	3.3.31現在
65歳～74歳	12,589	12,790
75歳～84歳	8,817	8,651
85歳以上	4,871	5,085
うち 住所地特例者	395	409

※外国人含む。

ウ 第1号被保険者数増減内訳

(単位:人)

増 加		減 少	
転 入	385	転 出	391
職権回復	1	職権喪失	1
65歳到達	1,169	死 亡	915
適用除外施設退所	1	適用除外施設入所	0
その他	0	その他	0
合 計	1,556	合 計	1,307

※外国人含む。

(2) 保険料

ア 口座振替状況

納 期	調 定 件 数 件	口座振替件数 件	口座振替率 %
第1期(7月31日)	3,007	540	17.96
第2期(8月31日)	3,164	574	18.14
第3期(9月30日)	3,336	670	20.08
第4期(11月2日)	2,803	588	20.98
第5期(11月30日)	2,955	616	20.85
第6期(12月25日)	3,038	642	21.13
第7期(2月1日)	3,149	659	20.93
第8期(3月1日)	3,251	663	20.39

イ 納付勧奨

(単位:件)

区 分	納 期	発 送 日	発 送 件 数
督 促 状	前年度 随時期(3月)	4.20(月)	21
	過年度 (4月)	5.20(水)	19
	過年度 (5月)	6.19(金)	3
	過年度 (6月)	7.20(月)	1
	第1期 (7月)	8.20(木)	557
	第2期 (8月)	9.18(金)	506
	第3期 (9月)	10.20(火)	560
	第4期 (10月)	11.20(金)	471
	第5期 (11月)	12.18(金)	459
	第6期 (12月)	1.20(水)	440
	第7期 (1月)	2.19(金)	485
	第8期 (2月)	3.19(金)	429
催 告 書	H29年度随時期からR1年度第7期	4.9(木)	498
	H30年度過年度第2期からR2年度過年度第2期	8.7(金)	424
	H30年度第3期からR2年度第1期	10.16(金)	458
	H30年度第5期からR2年度第3期	12.9(水)	445
	H30年度第7期からR2年度第5期	2.9(火)	438

ウ 減免認定

(単位:件)

区 分	申 請	承 認	不 承 認
保険料減免認定	39	38 (金額 2,462,500円)	1

※全て新型コロナウイルス感染症の影響による減免

エ 保険料滞納による給付制限

(単位:件)

区 分	予 告 通 知	給 付 制 限
保険給付支払方法変更(償還払化)	22	1
保険給付の支払の一時差止	0	0
保険給付額減額	8	4

第2 認定係

1 要介護(要支援)認定

(1) 要介護(要支援)認定申請者数

(単位:人)

区分	4月	5月	6月	7月	8月	9月	10月	11月	12月	1月	2月	3月	合計
新規申請	60	67	68	102	93	118	106	96	73	101	108	129	1,121
要介護新規	24	18	30	37	16	36	32	28	38	30	22	32	343
更新申請	198	200	208	198	226	242	218	240	266	226	258	195	2,675
変更申請	27	37	34	38	35	37	42	41	32	34	37	45	439
転入継続	5	2	7	16	8	6	4	4	7	9	4	8	80
合計	314	324	347	391	378	439	402	409	416	400	429	409	4,658

(2) 介護認定審査会開催状況

(単位:回)

区分	4月	5月	6月	7月	8月	9月	10月	11月	12月	1月	2月	3月	合計
開催回数	9	12	15	9	12	12	15	13	10	15	13	18	153

(3) 介護認定審査会認定状況

(単位:人)

区分	4月	5月	6月	7月	8月	9月	10月	11月	12月	1月	2月	3月	合計
自立	4	3	10	4	5	6	2	7	7	3	7	12	70
要支援1	31	43	54	37	50	70	81	71	51	86	67	81	722
要支援2	25	34	33	25	41	27	59	52	24	47	30	47	444
要介護1	62	81	77	54	97	81	91	91	66	112	93	87	992
要介護2	39	50	69	30	46	42	53	42	57	42	45	72	587
要介護3	22	36	56	34	27	38	32	28	24	36	32	54	419
要介護4	20	37	57	28	29	29	39	35	27	48	25	46	420
要介護5	28	23	42	31	26	24	41	39	26	34	26	45	385
合計	231	307	398	243	321	317	398	365	282	408	325	444	4,039

※各月の認定人数は、介護認定審査会の開催日を基準としている。

(4) 要介護(要支援)認定者数

(単位:人)

区分	要支援1	要支援2	要介護1	要介護2	要介護3	要介護4	要介護5	合計
第1号被保険者	960	616	1,275	764	583	566	521	5,285
65歳～74歳	103	67	117	74	51	54	52	518
75歳以上	857	549	1,158	690	532	512	469	4,767
第2号被保険者	14	13	15	25	15	7	9	98
合計	974	629	1,290	789	598	573	530	5,383

※3.3.31現在

第3 包括支援係

1 地域支援事業

(1) 介護予防・日常生活支援総合事業

ア 介護予防・生活支援サービス事業(平成28年10月から実施)

(ア) 訪問型・通所型サービスの状況

サービス種別	年度	市基準 人	現行相当 人
訪問型	R1	425	132
	R2	413	108
通所型	R1	510	185
	R2	472	155

(イ) 介護予防支援事業(ケアマネジメント)

センター名	ケアプラン 作成数	ケアプラン 継続数	ケアプラン 変更数	プラン 終了数
小金井きた地域包括支援センター	1,314	1,276	38	22
小金井みなみ地域包括支援センター	1,666	1,621	19	8
小金井ひがし地域包括支援センター	1,228	1,183	29	8
小金井にし地域包括支援センター	937	908	9	12

(2) 一般介護予防事業

ア 介護予防把握事業

センター名	相談会等回数 回	利用者数 人	対象者把握 人
小金井きた地域包括支援センター	4	3	126
小金井みなみ地域包括支援センター	4	10	123
小金井ひがし地域包括支援センター	10	27	154
小金井にし地域包括支援センター	3	※0	98
合 計	21	40	501

※新型コロナウイルス感染症拡大防止のため、参集によらない方法により実施

イ 地域介護予防活動支援事業

(ア) 小金井さくら体操自主グループ

	実施会場数 カ所	実施回数 回	延参加者数 人
地域包括支援センター管理会場	8	252	2,913
完全自主運営会場	19	※-	※1,034
合 計	27	252	※3,947

※自主運営のため未把握及び推計値を含む。

(イ) 小金井さくら体操リーダー養成講座

養成人数 人	養成人数総数 人
0	184

ウ 地域リハビリテーション活動支援事業
 (ア) 小金井さくら体操自主グループ支援

活動内容の別	年度	巡回実施回数	延べ参加人数
		回	人
地域包括支援センター 管理会場支援	R1	16	374
	R2	5	110
完全自主活動支援	R1	61	694
	R2	15	194

(3) 包括的支援事業

ア 地域包括支援センターの主な実績

(ア) 総合相談等(権利擁護・高齢者虐待防止を含む。)

(単位:件)

センター名	相談件数	権利擁護 (成年後見制度等)	高齢者虐待 (延べ相談件数)
小金井きた地域包括支援センター	3,233	42	263
小金井みなみ地域包括支援センター	3,915	45	303
小金井ひがし地域包括支援センター	5,122	36	285
小金井にし地域包括支援センター	2,967	58	13
合計	15,237	181	864

(イ) 介護予防ケアプラン(要支援1・2)

(単位:人)

センター名	作成数
小金井きた地域包括支援センター	2,172
小金井みなみ地域包括支援センター	1,821
小金井ひがし地域包括支援センター	1,975
小金井にし地域包括支援センター	1,077
合計	7,045

(ウ) 包括的・継続的ケアマネジメント支援業務

(単位:回)

センター名	地域ケア会議	ケアマネジャー に対する支援	包括的・継続的ケアマネジメントの体制構築		
			関係機関との連携	医療機関との連携	地域のインフォーマル サービスとの連携
小金井きた地域包括支援センター	2	15	13	3	27
小金井みなみ地域包括支援センター	0	395	10	419	305
小金井ひがし地域包括支援センター	8	156	3	3	27
小金井にし地域包括支援センター	3	146	27	11	28
合計	13	712	53	436	387

イ 在宅医療・介護連携推進事業の主な実績

(ア) 在宅医療・介護連携推進事業

内容				件数・参加者数
在宅医療・介護連携に関する相談件数				42件
在宅医療・介護連携 に関する研修の実施 状況	第1回	9/10	正しい消毒について知ろう (ZOOM研修会)	45人
	第2回	3/17	第9回多職種連携研修会 「あれから1年こんなことがあ りました！」	62人
関係機関の情報共有に関する研 修の実施状況		9/1	ZOOMについて知ろう	30人

(イ) 小金井市在宅医療・介護連携推進会議開催(3回。7/2、10/29、2/4)

ウ 認知症総合支援事業

(ア) 認知症サポーター養成講座受講者数(地域包括支援センター実施分を含む。)

講座開催回数	受講者数	受講者数総数
回	人	人
7	379	7,130

(イ) 認知症初期集中支援事業

(単位:件)

相談件数	延べ訪問件数
3	3

(ウ) 認知症施策事業推進委員会開催(新型コロナウイルス感染症拡大防止のため実施せず)

エ 生活支援体制整備事業

(ア) シニアのための地域とつながる応援ブック掲載団体状況

掲載団体数	
R1	143
R2	128

(イ) デイサービス認定サブスタッフ養成講座

年度	実施事業者数	受講修了者数
H30	6	11
R1	5	16
R2	0	0

※新型コロナウイルス感染症拡大防止のため実施せず

(4) 任意事業

ア 家族介護教室

家族介護 教室	年間利用者数	19人
	年間延回数	4回
家族介護 継続教室	年間利用者数	70人
	年間延回数	20回

イ 認知症高齢者家族やすらぎ支援事業

活動員数	利用登録実数	登録延人数	利用回数
人	人	人	回
7	9	49	96

※ 活動員交流会(新型コロナウイルス感染症拡大防止のため実施せず)

ウ 認知症連携会議(新型コロナウイルス感染症拡大防止のため実施せず)

2 事業者支援・事業者指導

(1) 小金井市介護事業者連絡会

区 分	開催回数 回	参加延人数 人
総会	0	0
運営委員会	2	20
居宅支援系グループ会	0	0
訪問系グループ会	4	45
通所系グループ会	0	0
施設系グループ会	0	0
福祉用具系グループ会	0	0
災害対策小委員会	3	32
介護保険対策小委員会	0	0
介護みらいフェス(旧 介護の日)実行委員会	0	0
金のきりん	7	43

※新型コロナウイルス感染症拡大防止のため、Web会議にて実施

(2) 介護職員現任研修

研修内容	開催場所	開催回数 回	参加延人数 人
新型コロナウイルス感染症拡大防止のため実施せず			

(3) 介護支援専門員研修

区分	実施回数 回	受講者数 人
第1回介護支援専門員研修	1	11 (10事業者)
第2回介護支援専門員研修	1	9 (7事業者)

3 ネットワーク支援事業(民生委員による高齢者地域福祉ネットワーク作りの支援)の状況

(1) ネットワーク委員会開催状況 開催回数 1回 委員会出席延べ人数 24人

新型コロナウイルス感染症拡大防止のため、第1回、第3回ネットワーク委員会は実施せず
ネットワーク委員打合せを3回実施

(2) 町別協議会開催状況及び個人表登録状況

地区名	東町	梶野町 関野町	緑町	中町 本町(南)	前原町	桜町 本町(北)	貫井北町	貫井南町	合計
開催回数(回)	0	1	1	0	0	1	1	0	4
出席延人数(人)	0	3	9	0	0	6	5	0	23
世帯数(世帯)	295	121	201	194	230	247	161	183	1,632
人員数(人)	335	136	227	215	258	273	190	206	1,840

町別協議会を開催していない地区は、別途聞き取りにより情報収集を実施

4 窓口相談利用状況

相談内容別件数 延 2,273 件

在宅介護	福祉機器	施設利用	住宅改修	高齢福祉サービス	介護保険サービス	介護予防	医療	
20	16	86	16	804	246	82	37	
経済問題	要介護認定	食事	住宅	人間関係	虐待	認知症	その他	
28	433	6	27	21	7	39	405	
							(計)	
相談者総数(実人数) 1,802人 (1日平均7.4人)								2,273

5 老人ホーム

(1) 養護老人ホーム入所状況

(単位:人)

名 称	所 在 地	人 員
信 愛 寮	府 中 市	3
櫛 の 里	八 王 子 市	1
吉祥寺老人ホーム	武 蔵 野 市	3
東京老人ホーム	西 東 京 市	1
合 計 (4 施 設)		8

(2) 養護老人ホーム措置状況

(単位:人)

区分	前年度末 措置者数	新規	廃止	合計	前年度末 待機者数	今年度末 待機者数
措置者数	7	1	0	8	0	1

6 介護支援ボランティアポイント事業

年度	ボランティア登録者数 人	受入事業所数 カ所
R1	285	34
R2	257	34

7 見守りシール事業

(単位:人)

区分	前年度末 利用者数	新規	廃止	今年度末 利用者数
利用者数	6	3	0	9

第4 高齢福祉係

1 シルバー人材センターの育成

(1) 市事業の発注状況

(単位:円)

課 名	金 額	内 容
広報秘書課	22,865,419	市報配布(21,760,896円)、掲示板掲出(1,104,523円)
交通対策課	84,638,788	駐輪場管理(69,657,685円)、保管所管理(8,647,551円)、駅前放置自転車監視(3,099,003円)、自転車置き場清掃等(3,234,549円)
管財課	5,689,483	市庁舎清掃
コミュニティ文化課	21,851,537	集会施設管理(16,297,304円)、樹木剪定(933,000円)、東小金井駅開設記念会館管理(3,938,614円)、美術の森緑地門扉開閉(682,619円)
経済課	1,156,673	市民農園管理、高齢者農園管理
環境政策課	5,631,188	滄浪泉園管理・緑地門扉開閉どんぐり(4,920,042円)、上山谷除草(116,710円)、児童公園・子供広場除草(594,436円)
ごみ対策課	2,020,458	中間処理場屋内清掃(1,151,801円)、資源化推進等チラシ配布(706,270)、堆肥配布支援(65,169円)、リサイクル便所清掃(97,218)
介護福祉課	1,493,948	家具転倒防止器具取付事業委託(148,707円)、ひと声訪問事業緊急調査委託(547,730円)、高齢者特別生活援助事業委託(274,327円)、準友愛活動(291,984円)、本町高齢者在宅サービスセンター網戸修繕(231,200円)
健康課	200,902	樹木剪定
子育て支援課	322,600	育児支援ヘルパー
保育課	347,315	市立保育園樹木剪定
教育委員会 庶務課	5,047,383	小中学校早朝学校管理
教育委員会 学務課	3,847,536	小中学校樹木剪定(719,961円)、南小通学路見回り(3,127,575円)
教育委員会 指導室	123,552	教育相談所等清掃業務
生涯学習課	9,562,043	上水公園運動施設・テニスコート・一中クラブハウス管理
生涯学習課 文化財係	502,788	文化財センター清掃
図書館	4,003,713	図書館清掃業務
公民館	30,487,106	公民館管理(16,645,824円)・清掃業務(13,841,282円)
選挙管理委員会	2,312,560	選挙公報配布(2,244,789円)、当選証書筆耕(67,771円)
議会事務局	3,125,937	議会だより配布
合 計	205,230,929	

(2) (公社)シルバー人材センター事業費補助金

42,145,000 円

(3) 会員状況

(単位:人)

	前年度末	新 規	退 会	今年度末
会 員 数	1,100	81	131	1,050

(4) 就業状況

就業実人員 人	就業延人員 人	就 業 率 %	年間契約金額 円	一人当り配分金額 円
878	115,503	83.6	404,467,357	31,689

2 老人福祉週間事業実施状況

区 分	日 時	場 所	対 象	備 考
敬 老 会	実施せず			
記念品贈呈	9.18(金)	対象者宅へ	99歳、100歳	記念品(商品券)を贈呈(宅送) 対象者 99歳 32人 100歳 28人
100歳訪問	実施せず			
老人福祉週間特集(市報)	9.1(火)	—	全 市 民	高齢者特集号

3 おとしより入浴事業利用状況(1浴場)

(単位:人)

事業名及び実施月	おとしより	小学生以下	合 計
菖 蒲 湯 (5月)	82	35	117
薬 湯 (8月)	83	22	105
敬 老 湯 (9月)	84	21	105
銭湯祭り(10月)	79	20	99
柚 子 湯 (12月)	98	31	129
朝 湯 (1月)	85	21	106
レモン湯(2月)	84	22	106
合 計	595	172	767

※ぬくい湯で実施

4 高齢者寝具乾燥事業利用状況

(単位:人)

区 分	前年度末登録人員	令 和 2 年 度 分		合 計	延べ人数
		新 規	廃 止		
利用者数	109	21	24	106	881

5 高齢者見守り支援事業実施状況

(1) 高齢者おむつサービス

(単位:人)

前年度末登録人員	令 和 2 年 度 分		当年度末登録人員
	新 規	廃 止	
60	15	28	47

(2) ひとりぐらし高齢者入浴券交付

前年度末登録人員 人	令 和 2 年 度 分		当年度末登録人員 人	年間交付枚数 枚
	新 規 人	廃 止 人		
18	3	1	20	1,332

(3) ことぶき理容券交付

前年度末登録人員 人	令 和 2 年 度 分		当年度末登録人員 人	年間交付枚数 枚	年間利用枚数 枚
	新 規 人	廃 止 人			
36	1	7	30	349	182

(4) 自立支援日常生活用具給付 (単位:件)

品目	腰掛便座	入浴補助用具	手すり	スロープ	シルバーカー	歩行補助杖	電磁調理器
支給件数	0	1	0	1	5	21	3

(5) 高齢者福祉電話設置状況 (単位:台)

区分	前年度末設置台数	令和2年度分				当年度末設置台数
		新規貸与	撤去	転居	電話番号変更	
設置台数	14	3	2	0	0	15

※電話加入権 50件

(6) 徘徊高齢者家族支援サービス探索状況 (単位:台)

区分	前年度末登録件数	令和2年度分		当年度末登録件数
		新規	廃止	
利用機器台数	10	2	6	6

※延べ検索回数 103回

(7) 高齢者緊急通報システム設置状況 (単位:台)

区分	前年度末設置件数	令和2年度分		当年度末登録件数
		新規	廃止	
消防庁方式	1	0	0	1
民間業者方式	68	3	10	61

※協力員数(3.3.31現在) 1人

(8) 高齢者火災安全システム設置状況 (単位:台)

区分	前年度末設置件数	令和2年度分		当年度末登録件数
		新規	廃止	
設置機器台数	2	0	2	0

※協力員数(R3.3.31現在) 0人

(9) 友愛活動事業活動状況

活動員数 人	訪問対象高齢者数 人	訪問延回数 回	電話訪問延回数 回
6	8	142	176

※連絡会 1回、高齢者福祉に係る研修会 1回

(10) ひと声訪問事業実施状況 (単位:件)

区分	前年度末登録世帯数	令和2年度分		当年度末登録世帯数
		新規	廃止	
利用数	148	23	31	140

※ひとりぐらし高齢者及び高齢者のみの市民税非課税世帯に牛乳等を配達

※年間配達世帯数 延べ1,775世帯、年間配達本数 延べ21,621本

※緊急調査件数20件(死亡1件、入院4件、外出2件、その他13件)

6 高齢者自立支援住宅改修給付状況

(単位:件)

種 目		単身世帯	高齢者のみ世帯	その他の世帯	合 計
予 防 改 修	手すりの取付	2	0	0	2
	床段差の解消	0	0	0	0
	洋式便器への取替え	0	1	0	1
設 備 改 修	浴槽の取替え	5	5	8	18
	流し、洗面台の取替え	0	1	1	2
	便器の洋式化	0	0	3	3
合 計		7	7	12	26

7 特別生活援助事業利用状況

(単位:件(延べ))

区 分	衣類の入れ替え	大掃除	大型家具の移動	照明器具の交換	その他
利用世帯数(延べ) 36世帯	3	30	9	3	27

8 介護職員初任者研修支援事業の実施状況

(単位:件)

申請件数	1
決定件数	1

9 介護職員初任者研修事業の実施状況

委 託 業 者 名	講習回数 回	講習時間 時間	修了者 人
(株)One to One 福祉教育学院	1	130	18

10 特別短期生活介護利用状況

区 分	桜町聖ヨハネ ホーム	つきみの園	緑 寿 園	サンメール尚和	小金井あんず苑	シルバーシティ 武蔵境	合 計
年間実利用者数	11人	5人	0人	0人	0人	0人	16人
年間延日数	145日	48日	0日	0日	0日	0日	193日

※ 新型コロナウイルス感染症関連の利用は除く。

11 食の自立支援事業利用状況

※ 実施場所 本町高齢者在宅サービスセンター

※ 実施場所 桜町高齢者在宅サービスセンター

食の自立支援事業 (週1回～3回)	年間実利用者数	269人	食の自立支援事業 (週4回～6回)	年間実利用者数	2人
	年間延配食数	24,952食		年間延配食数	59食
緊急配食サービス	年間延利用者数	8人			
	年間延配食数	33食			

12 高齢者住宅改修相談事業

年間実利用者数	39人
年間延利用回数	64回

13 家具転倒防止器具等取付状況

(単位:件)

月	4	5	6	7	8	9	10	11	12	1	2	3	合計
利用数(世帯数)	0	0	0	1	0	1	1	1	2	1	2	1	10

14 高齢者いきいき活動事業活動状況

	講座名	回数 回	延べ人数 人
1	笑い与健康～脳トレ！筋トレ！脂肪トレ！	4	30
2	小倉一郎先生の俳句のある生活	4	57
3	長谷川葉月先生の朗読鑑賞会 ～朗読の世界へ～	1	13
4	感染症と文学	4	48
5	デッサンから始める水彩・顔彩入門	6	89
6	SNSの時代だからこそ！新しい手紙の楽しみ方	2	20
7	笑いは百薬の長～笑って元気な毎日を	1	14
8	出前寄席「詐欺の電話にやもう出んわ！」	1	6
9	楽しい、川柳	4	45
10	「能」へのいざない ～幽玄の世界を体験しましょう～	4	41
11	ペーパークラフト～サイコロ四字熟語	2	10
	計	33	373

15 老人クラブ育成

(1) 老人クラブ加入状況及び補助状況

加入状況				補助金額	
クラブ数	正会員 (A) 人	市内60歳 以上の人口(B) 人	組織率 (A)/(B) %	令和2年度 円	令和元年度 円
13	1,227	32,494	3.8	4,352,700	4,363,500

※2.4.1現在

(2) 老人クラブ連合会補助状況

(単位:円)

令和2年度	令和元年度
3,469,000	3,540,000

(3) 単位クラブ会長名と区域及び活動場所

番号	クラブ名	会長名	クラブの区域	活動場所
1	東部寿楽会	鳥居 里子	東町一・二・四・五丁目	東センター
2	本町長生会	池内 清三	本町全域(本町住宅を除く)	上之原会館
3	南部長生会	田中 はるみ	前原町三・四・五丁目	前原町丸山台集会所
4	北部長生会	大場 宗樹	桜町全域、本町三丁目(一部)	桜町上水会館
5	梶野高砂会	榎本 龍二	梶野町全域	婦人会館
6	緑長生会	田川 尚子	緑町全域	緑センター
7	柏鳳会	柴崎 憲子	東町三丁目	マロンホール
8	ぬくい会東	兵頭 友幸	貫井南町一・二・五(一部)丁目	貫井南センター
9	ぬくい会西	鈴木 良二	貫井南町三(一部)・四・五丁目	貫井南センター
10	三楽会	岡 衛志	貫井北町一・二・四・五丁目 貫井南町三丁目	貫井南町三楽集会所
11	松寿会	石合 幸子	貫井北町三丁目	貫井北町集会場
12	悠楽会	中嶋 登	前原町一・二丁目	中町天神前集会所
13	緑寿会	保科 正俊	本町住宅全域	本町住宅集会所

※3.3.31現在

第5 新型コロナウイルス感染症関連事業

1 介護保険係

(1) 補助金

ア 新型コロナウイルス感染症対策介護事業所等運営補助事業

対象事業所数	補助金額
	千円
136	21,350

イ 介護事業所等における新型コロナウイルス感染拡大防止対策推進事業

対象事業所数	PCR検査数		補助金額
	職員	利用者	千円
24	217	17	2,510

(2) 事業者支援

新型コロナウイルス感染症対策介護事業所職員慰労品の支給

対象事業所数	職員数	備考
139	2,175	職員1人につき、5千円分のギフト券を配布

2 包括支援係

(1) 在宅要介護高齢者緊急短期入院・入所事業 (単位:人)

申請	実績
0	0

(2) 在宅要介護高齢者移送費補助金 (単位:人)

申請	実績
0	0

3 高齢福祉係

(1) 準友愛活動事業活動状況

活動員数	訪問対象高齢者数	電話訪問延回数
人	人	回
2	11	235

※準友愛活動は友愛活動事業に準ずるもので、友愛活動の新規申込みをする市民に対し、新型コロナウイルス感染症が収束するまでの当面の間、市が実施する研修を受講した委託事業者が準友愛活動員となり、電話訪問のみの訪問を実施するものである。

(2) 冷房機器購入費等助成事業実施状況 (単位:人)

利用者数
49

※高齢者世帯の冷房機器の購入及び設置に要する費用を助成することにより、新型コロナウイルス感染症予防のため、外出を控える高齢者の熱中症対策を支援する。

(3) 特別短期生活介護利用状況

利用者数	年間延日数
人	日
1	11

※介護者が新型コロナウイルス感染症に罹患したことにより、在宅介護が受けられない者を緊急に入所させる事業である。

福祉保健部

健康課

健康係

第1 健康係

1 審議会等開催状況

(1) 小金井市市民健康づくり審議会

区 分	開 催 日	議 題
第 1 回	2. 1 1. 1 1	1 健康増進計画の進捗状況調査について 2 がん検診の受診率向上施策について
第 2 回	中止	新型コロナウイルス感染拡大防止のため中止

(2) 食育推進会議

区 分	開 催 日	議 題
第 1 回	2. 7. 6	1 会長の互選について 2 副会長の互選について 3 食育推進会議の運営等について 4 食育コーディネータの推薦について 5 市民アンケートについて 6 その他
第 2 回	2. 8. 2 6	1 市民アンケートについて 2 食育進捗状況調査について 3 その他
第 3 回		中止
第 4 回		中止

2 母子保健

(1) 妊娠届 (単位：人)

届 出 数	980
-------	-----

(2) 母子健康手帳 (単位：件)

交 付 延 数	990
---------	-----

(3) 妊婦面談 (単位：人)

面 談 数	802
-------	-----

(4) 妊産婦・乳幼児保健指導 (保健指導票発行)

	妊 婦	産 婦	乳 幼 児	合 計
実人数 (人)	0	0	0	0
発行延件数 (件)	0	0	0	0
受診延件数 (件)	0	0	0	0

(5) 両親学級

区 分	対 象 者	開催回数 (回)	受講者数
ひまわりクラス (平日コース)	妊婦及び パートナー	2	32
たんぽぽクラス (土曜コース)		7	235

(6) 新生児・妊産婦訪問指導

(単位：件)

対象者	区分	訪 問 延 件 数		
		訪問指導員	市保健師	合計
新生児 (除未熟児)		846	56	902
未 熟 児		7	9	16
妊 産 婦		849	164	1,013

(7) 新生児等聴覚検査

(単位：人)

対象者	生後50日以内	実施人数	829
		里帰り等新生児聴覚検査助成申請者	138

(8) ブックスタート

対象者	実施人数(人)
3～4か月児健康診査受診者	143

※新型コロナウイルス感染症の影響により配布方法を変更して実施

(9) 健康診査

種	別	実施回数(回)	対象者数(人)	受診者数(人)	受診率(%)	
妊婦健康診査	妊婦健康診査1回目	1	980	959	97.9	
	妊婦健康診査2回目以降	13	—	9,210	—	
	超音波検査	1	—	903	—	
	子宮頸がん検診	1	—	928	—	
	精密健康診査	随時	0	0	—	
	里帰り等妊婦健康診査助成申請者	14	—	204	—	
	里帰り等超音波検査助成申請者	1	—	16	—	
	里帰り等子宮頸がん検診助成申請者	1	—	6	—	
産婦健康診査		5	981	111	11.3	
乳児健康診査	3～4か月児健康診査	5(集団)10(個別)	981	930	94.8	
	6・9か月児健康診査	6～7か月	随時	981	917	93.5
		9～10か月	随時	981	915	93.3
	精密健康診査	随時	3	3	100.0	
1歳6か月児健康診査		5(集団)10(個別)	1,127	1,103	97.9	
	経過観察健康診査(心理)	50	192	171	89.1	
	経過観察健康診査(集団)	0	—	0	—	
	精密健康診査	随時	4	4	—	
3歳児健康診査		5(集団)10(個別)	1,087	1,061	97.6	
	経過観察健康診査(心理)	45	133	96	72.2	
	精密健康診査	随時	22	20	90.9	
乳幼児経過観察健康診査		11	26	26	—	
乳幼児発達健康診査		11	16	13	—	

※新型コロナウイルス感染症の影響により個別健診を実施

(10) 乳幼児歯科相談室

種	別	実施回数(回)	申込者数(人)	受診者数(人)	受診率(%)	
むし歯予防教室		20	124	109	87.9	
歯科健康診査		19	327	285	87.2	
歯科予防処置		32	149	135	90.6	
	処置内容	フッ素塗布(件)	フッ化ジアンミン銀溶液(件)		歯石除去(件)	歯口清掃(件)
	実施延数(有料)	135	0	0	0	
	実施延数(無料)	0	0	1	0	

(11) 妊婦歯科健康診査

対象者	実施回数(回)	申込者数(人)	受診者数(人)	受診率(%)
妊婦(集団)	9	33	31	93.9
妊婦(各医療機関)	通年	240	161	67.1

(12) 養育医療給付 (単位：件)

種別	件数
給付申請	18
給付決定	18

(13) 母子健康相談・保健相談

種別	実施回数(回)	乳児(人)	幼児(人)	合計(人)
乳幼児健康相談	44	267	346	613
保健センター	15	57	186	243
婦人会館	7	77	55	132
前原暫定集会施設	1	7	5	12
東センター	7	77	55	132
南センター	6	23	13	36
桜町上水会館	3	14	11	25
丸山台集会施設	5	12	21	33
歯科健康相談	10	5	18	23
栄養個別相談	12	12	3	15

※新型コロナウイルス感染症の影響により回数減にて実施

(14) 食育事業

種別	実施回数(回)	参加者数(人)
マタニティクッキング	0	0
離乳食教室(2回食)	7	46
離乳食教室(3回食)	7	91
こどもクッキング	1	1

(15) 乳幼児食育メール配信事業 (単位：人)

登録年齢	登録者数
0～1歳	561
2～3歳	468
4～5歳	183

(16) 産後ケア事業 (単位：人)

種別	利用延人数
デイ	16
宿泊	7

3 成人保健

(1) 健康教育

ア 健康講演会

(単位：人)

種 別	実 施 月 日	内 容	講 師	受講者数
医 科	R2. 6. 11	胃がん・大腸がんについて	石橋 史明	9
医 科	R2. 7. 1	脳の病気予防と人間ドックについて	菊池 隆文	13
医 科	R2. 9. 10	骨粗しょう症について	高見澤 充	10
医 科	R2. 10. 29	加齢に伴う眼科疾患について	大森 美依奈	11
医 科	中止	生活習慣病-糖尿病・動脈硬化を中心に	三島 協二	中止
医 科	中止	小児のアレルギー疾患について	鈴木 啓文	中止
医 科	中止	子育てに役立つ	道下 崇史	中止
医 科	中止	タイトル未定	岡村 秀子	中止
乳がん	R2. 10. 1	乳がん自己検診法	羽木 裕雄	4
歯 科	R2. 6. 3	口腔機能低下ストップ大作戦	古田 昭彦	16
歯 科	R2. 10. 7	お口でのばす健康寿命	松田 詠子	12
歯 科	R3. 3. 3	唾液でお口の老化防止	千野 晃	8

イ 健康づくりフォローアップ指導

種 別	実 施 回 数 (回)	参 加 者 数	
		実人数(人)	延人数(人)
糖 尿 病 予 防 教 室	1 (2日コース)	7	14
糖 尿 病 予 防 教 室 (復 習 会)	1 (1日コース)	中止	
骨 粗 しょう 症 予 防 教 室	1 (2日コース)	中止	
い き い き 健 康 教 室	2 (1日コース)	14	15
血 管 若 返 り 教 室	1 (1日コース)	8	8
親 子 健 康 教 室	1 (1日コース)	中止	
体組成測定でボディメイク教室	1 (2日コース)	9	15

(2) 独自健康診査

(単位：人)

種 別	対 象 者	実施方法	受診者数
フォロー健康診査	40歳以上の小金井市 国民健康保険加入者	個別	7,234
	後期高齢者医療保険 加入者		7,154
	40歳以上の上記以外の医療保険加 入者及び集団健診受診者		752
集団健康診査	35歳～39歳の者	集団	23
	40歳以上の医療保険 未加入者及び切替者		117
障害者健康診査	16歳～39歳で心身 に障害のある者		47

(3) 肝炎ウイルス検診

(単位：人)

種 類	B型+C型	B 型 の み	C 型 の み	合 計
受診者数	765	0	0	765

(4) 骨粗しょう症検診

(単位：人)

対 象 者	実施方法	受 診 者	要 精 検	要 指 導
35歳～70歳の節目年齢の女性	集 団	98	40	21

(5) がん検診

(単位：人)

種 別	対 象 者	実 施 方 法	受診者数	要精密者数
胃がん	40歳以上	集 団	898	42
	50歳以上隔年	個 別	235	37
子宮がん 頸がん	20歳以上隔年	個 別	2,516	72
乳がん	40歳以上隔年	集 団	517	46
		個 別	1,379	150
肺 が ん	40歳以上	集 団	801	10
大腸がん	40歳以上	集 団	820	75
		個 別	4,771	451

(6) 歯科健康診査

(単位：人)

種 別	対 象 者	実 施 方 法	受診者数
成人歯科健康診査	20歳・25歳・30歳・35歳・40歳・45歳 50歳・55歳・60歳・65歳・70歳・75歳 80歳	個別	2,206
	50・60歳レントゲン撮影者		107
歯科医療連携	在宅要介護者・障害者		1

(7) 成人健康相談・保健相談

種 別	実施回数(回)	実施人員(人)
成人健康相談	6	12
歯科健康相談	8	9
栄養個別相談	12	12
栄養集団指導	3	17

(注) 歯科健康相談・栄養個別相談・栄養集団指導の実施人員は小学生以上も含む

4 感染症・結核予防

(1) 感染症発生数及び消毒件数

(単位：人)

類型	1 類	2 類	3 類	4 類
人数	0	0	0	0
消毒	消毒対象			
入院等	原則入院	状況に応じて入院	特定業務への 就業制限	媒介動物の輸入規制、 消毒、物件の廃棄などの 物的措置
患 家 消 毒		0	作 業 延 人 員	0
関 係 消 毒		0	作 業 延 人 員	0
合 計		0	合 計	0

(2) 結核検診

対象者	実施回数(回)及び時期	実 施 内 容	受診者数(人)
16歳以上の市民	集団：4日、個別：6～2月	レントゲン直接撮影	14,859

(3) 法定予防接種

(単位：人)

種別	内訳	延べ接種者数	予診のみの者
BCG		981	1
ジフテリア・破傷風(Ⅱ期)		691	0
ジフテリア・百日せき・破傷風・ホリオ		4,077	1
急性灰白髄炎		2	0
麻しん・風しん(Ⅰ期)		1,064	0
麻しん・風しん(Ⅱ期)		992	0
日本脳炎		4,220	0
ヒブ		4,075	1
小児用肺炎球菌		3,978	1
水痘		2,167	1
B型肝炎		2,887	0
子宮頸がん		112	0
ロタウイルス	ロタリックス	292	0
	ロタテック	716	0
高齢者インフルエンザ		16,751	0
高齢者肺炎球菌		910	0
風しん(第5期)		403	0

※麻しん・風しん(Ⅰ期)には接種機会を逃した者への接種を含む

※四種混合の接種者には三種混合の接種者を含む

(4) 任意予防接種

(単位：人)

種別	内訳	延べ接種者数
おたふくかぜ		967
成人風しん		133

5 救急医療

(1) 休日診療及び休日準夜診療利用状況

項目	休日数 (日)	医療機関数 (か所)	総患者数 (人)	内 訳			
				内 科 (人)	外 科 (人)	小児科 (人)	その他 (人)
休日診療	72	288	3,664	1,362	68	583	1,651
休日準夜診療	72	72	184	108	9	41	26

(2) 休日歯科診療利用状況

項目	休日数 (日)	医療機関数 (か所)	総患者数 (人)
休日診療	72	72	281

(3) 小児救急医療利用状況 (単位：人)

患者数
268

6 公立昭和病院

(1) 小金井市利用状況

(単位：人)

入院 (延)	外来 (延)	感染症 (延)	人間ドック	脳ドック	夜間休日救急
3,677	5,103	56	143	5	315

7 各種申請書等受理事務

(1) 原子爆弾被爆者等援護事務 (単位：件)

申請書等受理件数	10
----------	----

(2) 大気汚染健康障害者医療費助成申請書等受理事務 (単位：件)

種 別	受 理 件 数
認定申請書 (新規)	5
認定期間更新申請書	316
そ の 他	39

8 歯と口の健康週間行事 (小金井市民の歯と口の健康行事)

(単位：人)

実施日	実施場所	健診	口腔ガン検診	参加者数合計
R2. 11. 29	小金井官地楽器ホール	-	-	283

歯科医師会主催・小金井市協賛

※新型コロナウイルス感染症の影響により事業を縮小して実施

9 献血推進 (単位：人)

種 別	採血者数
200m l	53
400m l	667

10 畜犬登録

登録総数 (頭)	4,465
新規登録数 (頭)	396
注射済票交付数 (件)	3,238
集合注射実施数 (件)	0

11 原爆被爆者見舞金

見舞金 支給状況	支給対象者数 (人)	単価 (1人当り) (円)	支給総額 (円)
	59	12,000	708,000

子ども家庭部

子育て支援課

子育て支援係
子ども家庭支援センター
手当助成係

第1 子育て支援係

1 子ども家庭支援センター

(1) 相談件数 (単位：件)

区分	養護相談		保健相談	障害相談	非行相談	育成相談	その他	計
	児童虐待相談	その他の相談						
件数	1,091 (89)	2,247 (202)	17	28	4	815	212	4,414

※ 前年度からの継続指導件数を含む相談延件数。※ () 内は要保護児童数

(2) 専門相談 (単位：人)

区分	こころの相談
人数	40

(3) 親子遊びひろば利用人数 (単位：人)

0歳	1歳	2歳	3歳	4歳	5歳	6歳	保護者	計
2,951	1,156	561	536	121	69	4	4,735	10,133

※ 新型コロナウイルス感染症の影響により利用人数が減少

(4) 育児支援ヘルパー派遣事業

①派遣状況

ア) コーディネート 43人

イ) ヘルパー派遣

		人数 (人)	時間数 (時間)
ヘルパー派遣 (産前)	一般世帯	2	30.5
	市民税非課税世帯等	1	20
ヘルパー派遣 (産後)	一般世帯	37 (2)	626.5 (46.5)
	市民税非課税世帯等	1	40
計		41	717

※ () 内は多胎児家庭数

②ヘルパー研修会

開催日	参加者 (人)	内 容
2. 1 0. 1 9	1 0	「産後家庭への支援ポイントについて」、沐浴実習 (助産師)

(5) 養育支援訪問事業

①派遣状況

ア) コーディネート 1 2 人

イ) ヘルパー派遣

		人数 (人)	時間数 (時間)
ヘルパー派遣	一般世帯	5	2 7 9. 5
	市民税非課税世帯等	4	1 3 7. 5
計		9	4 1 7

ウ) 専門相談訪問支援者派遣

	人数 (人)	回数
専門相談訪問支援者派遣	3	1 2

②ヘルパー研修会

開催日	参加者 (人)	内 容
3. 2. 1 7	2 6	「発達障害の子どもたちの基本的理解と対応」 (臨床発達心理士)

(6) 子どもショートステイ事業

申請数 (件)			1 6
利用者数	実数	一般世帯 (人)	7
		市民税非課税・生活保護世帯等 (人)	2
	延利用人数 (人)		1 2
宿泊数 (泊)			2 8

(7) 両親学級（育児科）

区分	対象者	開催回数（回）	受講者数	
			実人数（人）	延人数（人）
エンジェル教室	4～5か月児	9（2日コース）	116	202
カルガモ教室	10か月～1歳2か月児	4（3日コース） ※うち1回は1日のみ	35	82

※ 新型コロナウイルス感染症の影響により開催回数を減じて実施

(8) 育児不安親支援事業

実施回数（回）	参加者延人数（人）
12	28

2 ファミリー・サポート・センター

(1) 会員数

	区 分			
	協力会員	依頼会員	両方会員	合 計
会員数（人）	277	1,709	25	2,011

(2) 活動状況

内 容	活動回数（回）
保育所・幼稚園への送迎及び預かり	485
保育所・幼稚園への送迎	599
学校の放課後及び学童保育の帰宅後の預かり	75
保護者等の短時間・臨時的就労等外出時の援助	393
子どもの習い事や学校行事及び学校等の休み時の援助	296
その他	753
計	2,601

※ 活動回数の多い上位5項目を記載。それ以外は、その他として計上

※ 新型コロナウイルス感染症の影響により活動回数が減少

3 助産施設・母子生活支援施設

(1) 助産施設入所費用支弁状況

施設名	件数 (件)	延日数 (日)	支弁額 (円)
公立昭和病院	1	7	571,570
計	1	7	571,570

※ 上記対象外の助産施設入所1件

(2) 母子生活支援施設入所費用支弁状況

延世帯数 (世帯)	支弁額 (円)
19	7,942,560

4 ひとり親福祉

(1) ひとり親家庭ホームヘルプサービス事業利用状況

利用実世帯 (世帯)	派遣延回数 (回)	派遣時間数	
		全時間数 (時間)	内付加分 (時間)
3	153	349	292

(2) 母子家庭及び父子家庭自立支援給付金事業利用状況

	支給件数 (件)		支給延月数 (月)	
	継続	新規	継続	新規
高等職業訓練促進給付金	2		23	
	1	1	12	11
高等職業訓練修了支援給付金	1		—	
自立支援教育訓練給付金	3		—	
高等学校卒業程度認定試験合格支援受講終了時給付金	0		—	
高等学校卒業程度認定試験合格時給付金	1		—	

(3) 母子・父子自立支援プログラム策定状況 (単位: 件)

相談件数	申込件数	就労決定
0	0	0

※ 就労支援の迅速化と相談者の負担軽減を図るため、就労関係の相談があった場合に、迅速にハローワーク等につないだことによる。

5 資金貸付

(1) 東京都母子及び父子福祉資金貸付状況

貸付申請		貸付件数		貸付金交付	
件数 (件)	金額 (円)	件数 (件)	金額 (円)	件数 (件)	金額 (円)
2	510,000	7	3,171,000	7	3,171,000

(2) 東京都女性福祉資金貸付状況

貸付申請		貸付件数		貸付金交付	
件数 (件)	金額 (円)	件数 (件)	金額 (円)	件数 (件)	金額 (円)
0	0	0	0	0	0

6 「のびゆくこどもプラン 小金井」(小金井市子ども・子育て支援事業計画)

小金井市子ども・子育て会議審議経過

回数	月 日	主な検討事項等
第7回	2. 6. 22	委嘱状の交付 計画策定報告及び今後の会議開催予定について 部会設置について 「のびゆくこどもプラン 小金井」の進捗状況の点検・評価
第8回	2. 7. 31	部会について 「のびゆくこどもプラン 小金井」の進捗状況の点検・評価
第9回	3. 3. 24	子どもの権利部会報告 子どもの居場所部会報告 利用定員の設定

小金井市子ども・子育て会議子どもの権利部会審議経過

回数	月 日	主な検討事項等
第1回	2. 8. 27	勉強会 (日本体育大学 半田勝久准教授)
第2回	2. 10. 22	子どもオンブズの在り方について
第3回	2. 11. 26	子どもオンブズの在り方について
第4回	3. 3. 1	子どもオンブズの在り方について

小金井市子ども・子育て会議子どもの居場所部会審議経過

回数	月 日	主な検討事項等
第1回	2. 1 0. 2 1	検討事項の確認 子どもの居場所の現状について
第2回	2. 1 1. 1 8	子どもの居場所について
第3回	3. 3. 1 8	子どもの居場所について

7 ファミリー・サポート・センター援助活動利用助成金交付状況

児童数（人）	延日数（日）	延時間数（時間）	交付額（円）
1 0	4 3	2 2 6. 5	1 2 2, 5 0 0

※ 令和2年度新型コロナウイルス感染症対策事業

第2 手当助成係

1 手当に関すること

(1) 児童手当支給状況

内 訳	区 分	対象児童数 (人)	支給金額 (円)
児童手当		10,510	1,384,170,000
特例給付		3,673	206,980,000
合 計		14,183	1,591,150,000

(2) 児童育成手当支給状況

内 訳	区 分	対象児童数 (人)	支給金額 (円)
児童育成手当	障害手当	53	15,600,000
	育成手当	812	124,483,500
	障害+育成手当	11	5,351,500
合 計		876	145,435,000

(3) 小金井市愛育手当支給状況

区 分	受給者 (人)	延支給月数(月)	支給金額 (円)
3歳児	10	86	627,800
4歳児	4	39	284,700
5歳児	9	96	700,800
合 計	23	221	1,613,300

(4) 児童扶養手当支給状況

区 分	全部支給 (人)	一部支給 (人)	全部支給停止 (人)	合計 (人)
受給資格者	187	212	98	497
支給金額 (円)			170,917,310	

2 ひとり親家庭等医療費助成に関すること

(1) 助成事業

世帯数（世帯）	対象者数（人）	延受診者数(件)	医療助成費（円）
407	752	8,308	20,874,297

区 分	高額療養費受入金	過誤払受入金
件 数 (件)	0	1
金 額 (円)	0	1,969

(2) 助成対象者

(単位：世帯/人)

区 分	母子家庭	父子家庭	養育者	合 計
世帯数	390	16	1	407
対象者数	721	29	2	752

3 乳幼児医療費助成に関すること

(1) 助成状況

区 分	対象児童数（人）	延受診件数（件）	医療助成費（円）
都基準分	6,155	82,268	139,413,055
市単独分	1,256	14,617	22,660,442
合 計	7,411	96,885	162,073,497

区 分	高額療養費受入金	過誤払受入金
都基準分	件数(件)	0
	金額(円)	0
市単独分	件数(件)	0
	金額(円)	0

(2) 助成対象者数

(単位：人)

区 分		国民健康保険	社会保険	合 計
対象者数	都基準分	6 3 7	5, 5 1 8	6, 1 5 5
	市単独分	7 7	1, 1 7 9	1, 2 5 6
合 計		7 1 4	6, 6 9 7	7, 4 1 1

4 義務教育就学児医療費助成に関すること

(1) 助成状況

区 分	対象児童数 (人)	延受診件数 (件)	医療助成費 (円)
都基準分	5, 5 7 0	6 1, 3 2 9	1 2 9, 0 1 6, 9 8 5
市単独分	8 1 1	9, 4 8 8	1 7, 3 1 3, 5 4 3
合 計	6, 3 8 1	7 0, 8 1 7	1 4 6, 3 3 0, 5 2 8

区 分		高額療養費受入金	過誤払受入金
都基準分	件数 (件)	0	4
	金額 (円)	0	7, 1 9 7
市単独分	件数 (件)	0	0
	金額 (円)	0	0

(2) 助成対象者数

(単位：人)

区 分		国民健康保険	社会保険	合 計
対象者数	都基準分	7 0 6	4, 8 6 4	5, 5 7 0
	市単独分	4 8	7 6 3	8 1 1
合 計		7 5 4	5, 6 2 7	6, 3 8 1

子ども家庭部

保 育 課

保 育 係

第1 保育係

1 保育園運営費支弁状況

施設名	定員 人	R3. 3 在籍児 人	人 所 児 数 (延)				運営費 支弁額 円	市補助金 円	保育料 徴収額 円
			3 歳 未満児 人	3歳児 人	4 歳 以上児 人	計 人			
くりのみ	113	(0) 100	(0) 448	(8) 272	(8) 492	(8) 1,212	-	-	6,858,150
わかたけ	112	(0) 100	(0) 425	(0) 281	(0) 511	(0) 1,217	-	-	4,596,820
小金井	114	(0) 100	(0) 456	(0) 240	(0) 504	(0) 1,200	-	-	5,129,100
さくら	113	(3) 96	(3) 444	(0) 264	(15) 444	(18) 1,152	-	-	8,774,340
けやき	140	(3) 127	(6) 646	(0) 312	(15) 588	(21) 1,546	-	-	10,674,220
小計	592	(6) 523	(9) 2,419	(8) 1,369	(30) 2,539	(47) 6,327	-	-	36,032,630
ひなぎく	110	(3) 110	(10) 528	(12) 264	(0) 537	(22) 1,329	127,981,480	73,987,731	8,481,080
貫井	150	(1) 130	(13) 714	(0) 300	(0) 556	(13) 1,570	139,228,530	85,241,210	10,781,080
愛の園	140	(4) 140	(20) 744	(0) 312	(24) 624	(44) 1,680	156,947,840	80,304,187	15,846,380
光明第二	122	(0) 125	(0) 623	(0) 300	(0) 576	(0) 1,499	135,317,340	85,681,340	8,319,860
しんあい	125	(2) 124	(3) 636	(0) 286	(4) 561	(7) 1,483	134,004,760	77,368,110	12,893,430
こむぎ	118	(0) 118	(0) 648	(0) 263	(0) 501	(0) 1,412	130,998,020	60,487,410	11,227,610
ひまわり	60	(0) 60	(0) 324	(0) 132	(0) 264	(0) 720	105,829,700	41,857,260	5,257,320
アスクむさし 小金井	104	(6) 104	(3) 552	(24) 216	(14) 469	(41) 1,237	125,705,690	62,699,080	8,224,660
駅前コスモ	86	(0) 84	(0) 448	(0) 191	(0) 355	(0) 994	116,150,940	45,286,250	8,951,880
小金井北 プチ・クレシ ン	60	(2) 68	(4) 353	(0) 135	(12) 324	(16) 812	92,904,490	37,083,190	6,265,590
ういす 武蔵小金井	60	(4) 60	(13) 324	(0) 132	(13) 264	(26) 720	89,859,010	41,269,800	5,179,170
第二コスモ	60	(3) 59	(16) 321	(0) 112	(24) 264	(40) 697	90,117,960	40,654,850	7,228,180
グローバルキッズ 武蔵小金井園	90	(2) 90	(12) 468	(0) 204	(1) 408	(13) 1,080	116,647,690	59,229,850	7,426,850
キッズガーデン 東小金井駅前	59	(1) 55	(0) 312	(0) 128	(3) 216	(3) 656	88,376,010	31,643,660	5,734,550
第六コスモ	91	(3) 78	(7) 472	(12) 159	(24) 286	(43) 917	97,549,770	44,794,090	9,595,590
まなびの森 保育園武蔵小金井	100	(2) 98	(0) 502	(1) 239	(13) 447	(14) 1,188	108,960,580	46,194,600	8,888,880
東京工学院 しゃぼん	48	(0) 46	(0) 288	(0) 96	(0) 168	(0) 552	86,103,340	27,997,180	6,093,150
キッズガーデン 武蔵小金井	90	(5) 89	(0) 430	(1) 216	(28) 412	(29) 1,058	106,870,660	49,709,610	9,300,930
ドリームキッズ 小金井	40	(3) 39	(1) 191	(0) 96	(13) 173	(14) 460	68,855,810	34,824,360	4,483,100
武蔵小金井 雲母	60	(0) 60	(0) 324	(3) 130	(0) 264	(3) 718	93,081,220	34,145,830	6,508,180
第十コスモ	122	(3) 98	(0) 559	(0) 300	(19) 301	(19) 1,160	107,557,960	54,024,120	11,196,070
キッズガーデン 小金井桜町	90	(3) 74	(13) 428	(0) 212	(12) 237	(25) 877	100,249,190	45,490,510	9,234,530
しんあいのぞみ	41	(0) 34	(0) 240	(0) 84	(0) 84	(0) 408	64,183,480	31,558,040	5,330,810
小金井公園 ハイ	50	(2) 48	(0) 276	(13) 106	(13) 192	(26) 574	76,493,730	37,714,960	4,862,110
貫井あおいそら	50	(1) 33	(0) 274	(0) 79	(12) 31	(12) 384	59,801,880	24,724,170	5,347,190
グローバルキッズ 小金井第二	60	(0) 43	(0) 288	(0) 137	(0) 48	(0) 473	70,300,640	28,722,480	7,266,500
小金井なないろ	73	(0) 37	(0) 328	(0) 39	(0) 45	(0) 412	61,265,330	29,555,670	6,597,470
小計	2,259	(50) 2,104	(115) 11,595	(66) 4,868	(229) 8,607	(410) 25,070	2,751,343,050	1,312,249,548	216,522,150
管外委託	公立 民間	6 30	20 150	20 47	19 92	59 289	3,935,820 33,412,730	8,427,850	3,656,450
合計	2,851	(56) 2,663	(124) 14,184	(74) 6,304	(259) 11,257	(457) 31,745	2,788,691,600	1,320,677,398	256,211,230

2 障がい児入所状況 (R3. 3在籍児)

(単位:人)

施設名	3歳未満児	3歳児	4歳以上児	計
くりのみ保育園	1	2	3	6
わかたけ保育園	1	1	3	5
小金井保育園	0	2	2	4
さくら保育園	0	3	3	6
けやき保育園	1	3	2	6
ひなぎく保育園	0	1	1	2
貫井保育園	0	0	4	4
愛の園保育園	0	1	1	2
光明第二保育園	1	0	5	6
しんあい保育園	1	0	0	1
こむぎ保育園	0	0	1	1
ひまわり保育園	0	0	0	0
アスクむさし小金井保育園	0	0	1	1
駅前コスモ保育園	0	0	0	0
小金井北プチ・クレイシュ	0	0	0	0
ういず武蔵小金井保育園	1	1	0	2
第二コスモ保育園	0	0	0	0
グローバルキッズ武蔵小金井園	3	0	1	4
キッズガーデン東小金井駅前	0	1	0	1
第六コスモ保育園	1	0	0	1
まなびの森保育園武蔵小金井	0	0	0	0
東京工学院きしゃぼっぽ保育園	0	0	0	0
キッズガーデン武蔵小金井	0	0	0	0
ドリームキッズ小金井保育園	0	0	2	2
武蔵小金井雲母保育園	0	0	1	1
第十コスモ保育園	2	0	0	2
キッズガーデン小金井桜町	0	0	1	1
しんあいのぞみ保育園	0	0	0	0
小金井公園ハイジ保育園	2	0	2	4
貫井あおいそら保育園	0	1	0	1
グローバルキッズ小金井第二	0	0	0	0
小金井なないろ保育園	1	0	0	1

3 保育室受託状況

施設名	定員 人	受託児数 (R3.3在籍児)人	受託児数 (延)人	補助額 円
こどもの家保育園	14	(0) 11	(0) 2,620	13,100,000

(注) ()内は、管外児童数で内数である。

4 家庭福祉員受託状況

施設名	定員 人	受託児数 (R3.3在籍児)人	受託児数 (延)人	支弁額 円	市補助金 円
家庭福祉員	12	12	132	11,138,160	332,000

5 認証保育所受託状況

施設名	受託児数(延) 人	補助額 円
小金井プチ・クレイシュ	448 (38)	46,846,010
にじいろ保育園武蔵小金井	226 (32)	27,467,880
回帰船保育所	314 (12)	34,625,200
東京学芸大学芸の森保育園	527 (96)	51,355,820
ココファン・ナーサリー東小金井市	285 (0)	25,065,830
計	649	77,580,133
	2,449 (178)	262,940,873

(注) ()内は、管外児童数で内数である。

6 病児・病後児保育室受託状況

施設名	定員 人	受託児数 (延)人	委託料 円	登録者数 (R3.3.1時点)人
くるみ保育室	4	4	7,860,000	901人
さくらんぼ保育室	4	2	12,360,000	156人
ひよこ病児保育室	4	80	6,180,000	225人

※新型コロナウイルス感染症の影響により受託児数が減少

※ひよこ病児保育室はR2年10月に開所

7 子育て相談状況

(単位：件)

内 容	施設名						計
		くりのみ 保育園	わかたけ 保育園	小金井 保育園	さくら 保育園	けやき 保育園	
睡眠		0	2	0	0	0	2
授乳		0	2	0	0	0	2
離乳・離乳食		0	1	0	0	0	1
食事		0	0	0	0	0	0
排泄		0	1	0	0	0	1
歯みがき		0	0	0	0	0	0
身体の発達		0	1	0	0	0	1
言葉		0	0	0	0	0	0
性格行動		0	0	1	0	0	1
しつけ		0	0	0	0	0	0
病気		0	2	0	0	0	2
その他		0	1	0	0	1	2
計		0	10	1	0	1	12

※新型コロナウイルス感染症の影響により件数が減少

8 一時預かり

(単位：人)

区分 \ 年齢	0歳児	1・2歳児	3歳以上児	計
緊急一時	177	306	15	498
非定型的	88	61	51	200
私的理由	242	1,625	168	2,035
定期利用	552	4,268	552	5,372
計	1,059	6,260	786	8,105

9 子育てのための施設等利用給付支給状況

施設区分		0歳 人	1歳 人	2歳 人	3歳 人	4歳 人	5歳 人	計 人	支給額 円
国立	幼稚園	-	-	0	33	41	42	116	9,436,800
	特別支援学校	-	-	0	0	0	1	1	3,600
私立	認定こども園	-	-	0	21	18	16	55	4,339,200
	幼稚園	-	-	7	465	517	509	1,498	497,843,120
	特別支援学校	-	-	0	0	1	0	1	392,400
	認可外保育施設	45	93	73	47	51	28	337	137,245,286
	預かり保育事業	0	0	0	84	109	96	289	8,985,605
	一時預かり事業	1	1	0	0	0	0	2	131,200
	病児保育事業	0	0	0	0	0	0	0	0
	子育て援助活動支援事業	0	0	0	1	0	1	2	79,425
計	46	94	80	651	737	693	2,301	658,456,636	

(注) 幼稚園、特別支援学校、認定こども園における2歳は、満3歳児と読み替える。

10 小金井市保育計画策定委員会開催状況

回数	開催日	主な内容
第13回	6. 25	(1)今後のスケジュール (2)「(仮称) 小金井市保育計画 (第1章・2章・3章・5章)」について
第14回	7. 22	(1)委員紹介 (交代委員) (2) (仮称) 小金井市保育計画 第5章について
第15回	8. 5	(1)武蔵野市保育の質のガイドライン活用方法等の紹介 — 東洋大学人間科学総合研究所客員研究員 鈴木佐喜子氏 —
第16回	8. 21	(1) (仮称) 小金井市保育計画 第5章について (2)会議の運営方法の一部変更について
第17回	9. 24	(1) (仮称) 小金井市保育計画策定の進捗について (2) (仮称) 小金井市保育計画 (第4章) について
第18回	10. 22	(1) (仮称) 小金井市保育計画 (第4章) について
第19回	11. 16	(1)今後のスケジュールについて (2) (仮称) 小金井市保育計画 (第4章) について
第20回	11. 26	(1) (仮称) 小金井市保育計画 (第4章) について (2) (仮称) 小金井市保育計画 (第5章) について
第21回	12. 10	(1) (仮称) 小金井市保育計画 (第4章) について (2) (仮称) 小金井市保育計画 (第5章) について
第22回	12. 23	(1) (仮称) 小金井市保育計画 (第4章) について (内容確認) (2) (仮称) 小金井市保育計画 (第5章) について (内容確認及び一部協議)
第23回	3. 1. 14	(1) (仮称) 小金井市保育計画 (素案) の内容確認について (2)パブリックコメント等今後の流れについて
第24回	3. 2. 25	(1)小金井市すこやか保育ビジョン (素案) に対する意見及び検討結果について
第25回	3. 3. 4	(1)「(仮称) 小金井市すこやか保育ビジョン (案)」について (確認)

子ども家庭部

児童青少年課

児童青少年係
学童保育係

第1 児童青少年係

1 青少年問題協議会

- ・ 青少年問題協議会

月 日	場 所	内 容
3. 29	市役所	リーフレット（案）の承認について

- ・ 専門委員会

月 日	場 所	内 容
1. 5～ 1. 20	書面審議	啓発内容の方向性について
2. 16	萌え木ホール	啓発用リーフレットについて
3. 5～ 3. 11	書面審議	修正したリーフレット案について リーフレットの表題について

2 青少年健全育成事業

(1) 第48回子ども週間行事

(単位：人)

内 容		月 日	場 所	参加人数
東部地区	子ども縁日	4. 18	東小学校	0
西部地区	子ども縁日	4. 25	本町児童館・上の原公園	0
南部地区	わくわく子どもまつり	4. 18	貫井南児童館	0
北部地区	グリーンファイト！！ オリエンテーリング	5. 17	都立小金井公園	0
中部地区	わくわく運動会	4. 25	都立武蔵野公園くじら山	0
中央地区	それゆけ！みんなで運動会	4. 25	小金井第二小学校校庭	0
			合 計	0

※新型コロナウイルス感染症拡大防止のため中止

(2) 地区委員研修会

※新型コロナウイルス感染症拡大防止のため中止

(3) 第48回市民まつり子ども部門行事

(単位：人)

地区名等	内 容	月 日	場 所	参加人数
東部地区				
西部地区				
南部地区	新型コロナウイルス感染症拡大の影響で、市民まつり自体が中止となった。			
北部地区				
中部地区				
中央地区				
子ども劇場				
			合 計	0

(4) 新春たこあげ大会

(単位：人)

内 容	月 日	場 所	参加人数
新春たこあげ大会	1. 9	都立小金井公園いこいの広場、こどもの広場	0

※新型コロナウイルス感染症拡大防止のため中止

(5) オンラインたこ原画コンクール展

月 日	場 所	作 品 数	課 題
2. 12～ 3. 31	市ホームページ	54点	丑(うし)

(6) 補助金交付状況

(単位：円)

団 体 名	交付金額
青少年健全育成地区委員会(6地区)	416,315
小金井市子供会育成連合会	1,325,823

(7) 冒険遊び場等健全育成事業(プレーパーク事業)

(単位：人)

開催月	4月	5月	6月	7月	8月	9月	10月	11月	12月	1月	2月	3月	合計
開催回数	0回	0回	0回	6回	8回	13回	12回	15回	15回	13回	11回	14回	107回
いけとおがわ (火～木・土/ 週4回)	0	0	0	37	121	102	158	365	482	537	534	791	3,127
くじら山 (金/週1 回)	0	0	0	77	52	105	183	241	256	311	468	614	2,307

※新型コロナウイルス感染症拡大防止のため一部中止期間あり

3 児童館利用に関すること

(1) 利用状況

4 館合計（新型コロナウイルス感染症拡大を受け、一部閉館期間あり）

(単位：人)

月別 内訳		4月	5月	6月	7月	8月	9月	10月	11月	12月	1月	2月	3月	合計
乳幼児		31	0	685	817	804	1,346	1,546	1,368	1,214	1,075	1,503	1,331	11,720
小 学 生	1年	14	0	62	213	163	332	417	401	404	352	490	524	3,372
	2年	17	0	123	232	122	403	402	327	282	271	399	424	3,002
	3年	12	0	278	567	281	600	650	540	371	300	308	355	4,262
	4年	22	0	210	660	577	892	920	744	578	395	554	721	6,273
	5年	6	0	244	484	309	515	454	309	326	327	491	483	3,948
	6年	7	0	204	423	492	649	832	748	676	477	451	391	5,350
	小計	78	0	1,121	2,579	1,944	3,391	3,675	3,069	2,637	2,122	2,693	2,898	26,207
中 学 生	1年	9	0	117	105	131	27	23	50	92	94	61	132	841
	2年	7	0	37	33	80	35	31	31	34	52	26	33	399
	3年	2	0	17	21	14	3	20	14	16	5	16	45	173
	小計	18	0	171	159	225	65	74	95	142	151	103	210	1,413
高 校 生	1年	3	0	19	26	34	14	30	28	51	37	55	39	336
	2年	0	0	3	3	4	22	23	26	16	5	6	8	116
	3年	1	0	6	0	5	3	10	4	1	1	4	7	42
	小計	4	0	28	29	43	39	63	58	68	43	65	54	494
大人		89	0	682	918	797	1,367	1,584	1,374	1,224	1,085	1,527	1,359	12,006
合計		220	0	2,687	4,502	3,813	6,208	6,942	5,964	5,285	4,476	5,891	5,852	51,840

ア 本町児童館

(単位：人)

月別 内訳		4月※	5月※	6月	7月	8月	9月	10月	11月	12月	1月	2月	3月	合計
		乳幼児	0	0	100	183	104	250	403	333	304	257	373	284
小 学 生	1年	0	0	14	50	28	66	54	45	63	82	122	137	661
	2年	1	0	34	74	59	124	125	102	129	112	127	157	1,044
	3年	1	0	82	106	65	153	190	142	115	107	89	121	1,171
	4年	0	0	55	141	120	215	169	124	190	131	157	134	1,436
	5年	0	0	101	287	111	178	85	67	84	187	341	308	1,749
	6年	0	0	66	238	246	329	324	271	245	120	55	14	1,908
	小計	2	0	352	896	629	1,065	947	751	826	739	891	871	7,969
中 学 生	1年	0	0	0	2	2	0	0	0	0	2	1	1	8
	2年	0	0	0	0	0	7	3	2	5	0	1	1	19
	3年	0	0	9	8	8	3	1	8	2	3	8	5	55
	小計	0	0	9	10	10	10	4	10	7	5	10	7	82
高 校 生	1年	0	0	4	4	2	0	0	0	1	2	8	3	24
	2年	0	0	1	3	1	0	1	0	1	0	0	1	8
	3年	0	0	0	0	0	2	3	0	0	0	1	0	6
	小計	0	0	5	7	3	2	4	0	2	2	9	4	38
大人	0	0	115	215	96	259	384	313	284	247	361	282	2,556	
合計	2	0	581	1,311	842	1,586	1,742	1,407	1,423	1,250	1,644	1,448	13,236	
開館日数	3	0	25	24	24	23	26	22	23	21	21	25	237	

※4月4日から5月末日まで新型コロナウイルス感染症拡大防止のため休館。

イ 東児童館

(単位：人)

月別 内訳		4月※	5月※	6月	7月	8月	9月	10月	11月	12月※	1月	2月	3月	合計
乳幼児		27	0	266	294	366	516	537	482	371	332	460	515	4,166
小 学 生	1年	11	0	15	29	17	74	62	73	34	49	87	59	510
	2年	15	0	40	56	9	90	93	76	36	53	64	55	587
	3年	5	0	40	94	22	84	104	99	53	53	61	47	662
	4年	11	0	98	292	163	234	199	186	137	104	118	195	1,737
	5年	3	0	13	13	39	27	46	35	23	13	24	32	268
	6年	1	0	23	12	57	80	155	173	128	122	114	97	962
	小計	46	0	229	496	307	589	659	642	411	394	468	485	4,726
中 学 生	1年	2	0	4	6	9	8	3	9	7	24	5	6	83
	2年	4	0	10	5	16	21	25	15	6	6	4	12	124
	3年	0	0	8	2	6	0	7	3	1	2	3	9	41
	小計	6	0	22	13	31	29	35	27	14	32	12	27	248
高 校 生	1年	0	0	0	0	0	0	0	0	0	1	1	1	3
	2年	0	0	2	0	0	0	0	0	3	2	2	4	13
	3年	0	0	6	0	4	1	7	4	1	1	2	5	31
	小計	0	0	8	0	4	1	7	4	4	4	5	10	47
大人		74	0	251	329	374	535	559	523	385	348	492	543	4,413
合計		153	0	776	1,132	1,082	1,670	1,797	1,678	1,185	1,110	1,437	1,580	13,600
開館日数		8	0	25	24	24	23	26	22	21	21	21	25	240

※4月4日及び4月11日から5月末日まで、12月11、12日を新型コロナウイルス感染症拡大防止のため休館。

ウ 貫井南児童館

(単位：人)

月別 内訳		4月※	5月※	6月	7月	8月	9月	10月	11月	12月	1月	2月	3月	合計
		乳幼児	4	0	114	77	75	159	195	154	188	115	166	149
小 学 生	1年	3	0	8	13	14	60	136	127	121	70	86	115	753
	2年	1	0	42	73	43	125	81	76	56	37	62	78	674
	3年	2	0	43	55	58	85	81	103	55	33	52	64	631
	4年	5	0	17	128	201	316	397	353	209	109	198	341	2,274
	5年	2	0	72	94	62	176	195	129	138	75	74	85	1,102
	6年	6	0	43	62	84	67	139	125	145	145	172	149	1,137
	小計	19	0	225	425	462	829	1,029	913	724	469	644	832	6,571
中 学 生	1年	5	0	76	83	97	13	20	40	61	51	37	79	562
	2年	3	0	27	27	39	6	3	14	18	46	21	20	224
	3年	2	0	0	11	0	0	0	3	11	0	4	31	62
	小計	10	0	103	121	136	19	23	57	90	97	62	130	848
高 校 生	1年	3	0	7	12	29	10	24	27	43	29	40	32	256
	2年	0	0	0	0	2	22	22	26	12	3	4	3	94
	3年	1	0	0	0	1	0	0	0	0	0	1	2	5
	小計	4	0	7	12	32	32	46	53	55	32	45	37	355
大人	14	0	107	90	75	174	220	154	204	137	197	170	1,542	
合計	51	0	556	725	780	1,213	1,513	1,331	1,261	850	1,114	1,318	10,712	
開館日数	8	0	25	24	24	23	26	22	23	21	21	25	242	

※4月4日及び4月11日から5月末日まで新型コロナウイルス感染症拡大防止のため休館。

エ 緑児童館

(単位：人)

月別 内訳		4月※	5月※	6月	7月	8月	9月	10月	11月	12月	1月	2月	3月	合計
		乳幼児	0	0	205	263	259	421	411	399	351	371	504	383
小 学 生	1年	0	0	25	121	104	132	165	156	186	151	195	213	1,448
	2年	0	0	7	29	11	64	103	73	61	69	146	134	697
	3年	4	0	113	312	136	278	275	196	148	107	106	123	1,798
	4年	6	0	40	99	93	127	155	81	42	51	81	51	826
	5年	1	0	58	90	97	134	128	78	81	52	52	58	829
	6年	0	0	72	111	105	173	214	179	158	90	110	131	1,343
	小計	11	0	315	762	546	908	1,040	763	676	520	690	710	6,941
中 学 生	1年	2	0	37	14	23	6	0	1	24	17	18	46	188
	2年	0	0	0	1	25	1	0	0	5	0	0	0	32
	3年	0	0	0	0	0	0	12	0	2	0	1	0	15
	小計	2	0	37	15	48	7	12	1	31	17	19	46	235
高 校 生	1年	0	0	8	10	3	4	6	1	7	5	6	3	53
	2年	0	0	0	0	1	0	0	0	0	0	0	0	1
	3年	0	0	0	0	0	0	0	0	0	0	0	0	0
	小計	0	0	8	10	4	4	6	1	7	5	6	3	54
大人	1	0	209	284	252	399	421	384	351	353	477	364	3,495	
合計	14	0	774	1,334	1,109	1,739	1,890	1,548	1,416	1,266	1,696	1,506	14,292	
開館日数	3	0	25	24	24	23	26	22	23	21	21	25	237	

※4月4日から5月末日まで新型コロナウイルス感染症拡大防止のため休館。

(2) 活動状況

ア 本町児童館

(ア) 乳幼児対象事業

主 な 事 業 内 容	回数 (回)	参加人数(人)
子育てひろば事業 乳幼児のつどい	110	3,480
子育て相談会・講習会・各種行事 (一部中止とした事業あり)	33	890
幼児グループ	48	1,081
幼児グループ合同事業 (一部中止とした事業あり)	1	44
3～5歳児対象交流行事 (幼稚園児世代対象) ※	0	0

(イ) 小学生以上対象事業

主 な 事 業 内 容	回数 (回)	参加人数(人)
小学生グループ 低学年グループ	50	939
小学生グループ 高学年グループ	25	126
夏期クラブ (宿泊・野外活動を伴う夏期行事) ※	0	0
少年少女囲碁・将棋教室	17	65
本町卓球教室	7	60
本町Tリーグ	2	16
熱血球技大会 ※	0	0
本町ゲームショー	13	98
本町ダンス・ラボ	1	3
本町マンガ・ラボ	1	6
エコクッキング (食育講座) ※	0	0
クッキング名人 (食育講座) ※	0	0
大きな絵本劇場 ※	0	0
新歓ライブ2020 ※	0	0
アート・クラフトスクール (工作)	5	42
フェルト職人と工房体験 (工作)	1	3
オリジナルマイカーゴを作ろう (工作)	1	6
地域オリエンテーリング ※	0	0
人形劇団による公演 ※	0	0
遠足 ※	0	0

(ウ) 中・高校生世代対象事業

主 な 事 業 内 容	回数 (回)	参加人数(人)
夏期クラブリーダー会 ※	0	0
中・高校生世代交流会 ※	0	0
異世代交流事業 (夏休み子育てひろばボランティア) ※	0	0

(エ) その他

主 な 事 業 内 容	回数 (回)	参加人数(人)
子ども縁日 ※	0	0
利用者懇談会	1	3
避難訓練 (内3回ほんちよう学童保育所合同)	6	393

令和2年度の事業については、新型コロナウイルス感染症拡大防止のため、一部の事業を中止とし、その他回数及び募集人数を減らして実施した。なお、※は年間計画では予定していたが中止とした事業

イ 東児童館

(ア) 乳幼児対象事業

主 な 事 業 内 容	回数 (回)	参加人数(人)
子育てひろば事業 常設子育てひろば	241	6,657
子育て相談会・講習会・各種行事 (一部中止とした事業あり)	48	748
幼児グループ	46	1,220
幼児グループ運動会 ※	0	0
子育てセミナー	2	30
おいでよ! 3・4・5・6	11	87

(イ) 小学生以上対象事業 (幼=未就学児も対象とした事業)

主 な 事 業 内 容	回数 (回)	参加人数(人)
小学生グループ 低学年グループ	24	510
小学生グループ 高学年グループ	46	165
夏期クラブ (宿泊・野外活動を伴う夏期行事) ※	0	0
マンガイラスト教室	4	26
わくわくキッズ (工作、料理) 幼	2	22
おはなし会 (絵本読み聞かせ、工作) 幼	7	55
いとうおじちゃんの工作	6	40
料理をしよう ※	0	0
ファースト・ひがじ・キッチン 幼 ※	0	0
遠足 ※	0	0
新一年生歓迎会 ※	0	0
おばけ屋敷 ※	0	0
ハロウィンパーティー ※	0	0
H I G A J Iかるちゃー ※	0	0

(ウ) 中・高校生世代対象事業

主 な 事 業 内 容	回数 (回)	参加人数(人)
中・高校生世代対象夜間開館事業	39	161
夏期クラブリーダー会 ※	0	0
とびだせ! 中高生 ※	0	0
とまるぜ! 中高生 ※	0	0
中・高校生世代と乳幼児のふれあい事業 ※	0	0

(エ) その他

主 な 事 業 内 容	回数 (回)	参加人数(人)
利用者懇談会	1	9
おもちゃ病院	7	51
専門相談事業 (子育て相談)	11	6
専門相談事業 (思春期相談)	11	21
やってみよう! 焼き芋体験 ※	0	0
子ども縁日 ※	0	0
東児童館運営会議	1	2
避難訓練 (内3回たまむし学童保育所合同)	3	39

令和2年度の事業については、新型コロナウイルス感染症拡大防止のため、一部の事業を中止とし、その他回数及び募集人数を減らして実施した。なお、※は年間計画では予定していたが中止とした事業

ウ 貫井南児童館

(ア) 乳幼児対象事業

主 な 事 業 内 容	回数 (回)	参加人数(人)
子育てひろば事業 乳幼児のつどい	120	1,622
子育て相談会・講習会・各種行事 (一部中止とした事業あり)	25	362
幼児グループ	49	490
幼児グループ合同事業 (水遊び・運動会等) ※	0	0
あそぼうキッズ (3～5歳児対象に部屋を開放)	14	71

(イ) 小学生以上対象事業 (幼=未就学児も対象とした事業)

主 な 事 業 内 容	回数 (回)	参加人数(人)
小学生グループ 低学年グループ	22	288
小学生グループ 高学年グループ	23	123
夏期クラブ (宿泊・野外活動を伴う夏期行事) ※	0	0
ぬくいギネスの日 (記録に挑戦する各種遊び)	10	161
子ども作戦会議	14	121
もくもくクラブ (小学校低学年児童対象行事)	9	48
小学生対象工作	3	29
フェルトの小物屋さん	2	12
お話のびっくり箱 ※、パネルシアターのクリスマス会 幼	1	21
レジンでキーホルダーを作ろう	1	10
みんなでクッキング ※	0	0
科学の実験体験 ※	0	0
遠足 (小学生グループの遠足を含む) ※	0	0
新1年生歓迎会 ※	0	0
パパと作ろう外国の料理 幼 ※	0	0
天体観察会 ※	0	0
クッキー作り・ボランティア ※	0	0
野菜収穫とクッキング ※	0	0
ゴーストハンティング (地域オリエンテーリング) ※	0	0

(ウ) 中・高校生世代対象事業

主 な 事 業 内 容	回数 (回)	参加人数(人)
中・高校生世代対象夜間開館事業	38	189
バンド室施設利用	78	142
夜間開館事業内の行事	15	31
中・高校生世代合宿 ※	0	0
夏期クラブリーダー会、思い出会、野外料理講習会 ※	0	0
市民文化祭出演、リハーサル ※	0	0

(エ) その他 (幼=未就学児も対象とした事業)

主 な 事 業 内 容	回数 (回)	参加人数(人)
利用者懇談会	2	12
おもちゃ病院	8	39
年末ライブ ※	0	0
児童館えんにち ※	0	0
避難訓練 (内1回公民館貫井南分館と合同) 幼	4	78
将棋に挑戦 (高齢者との交流事業)	7	33

令和2年度の事業については、新型コロナウイルス感染症拡大防止のため、一部の事業を中止とし、その他回数及び募集人数を減らして実施した。なお、※は年間計画では予定していたが中止とした事業

エ 緑児童館

(ア) 乳幼児対象事業

主 な 事 業 内 容	回数 (回)	参加人数(人)
子育てひろば	222	5,435
乳幼児のつどい (0歳児、1歳児以上)	37	1,364
子育て相談会・講習会・各種行事 (一部中止とした事業あり)	26	714
幼児グループ	45	890
幼児グループ合同事業 (一部中止とした事業あり)	1	21
母親セミナー (幼児食講座)	1	21
あつまれみどりっ子 (幼稚園児世代対象)	9	109

(イ) 小学生以上対象事業 (幼=未就学児も対象とした事業)

主 な 事 業 内 容	回数 (回)	参加人数(人)
小学生グループ 低学年グループ	42	445
小学生グループ 高学年グループ	48	169
夏期クラブ (宿泊・野外活動を伴う夏期行事) ※	0	0
ロビンソンクラブ (工作・おやつ作り) 幼	8	128
おはなしのとびら (絵本読み聞かせ、影絵の上演等) 幼 ※	0	0
グリーンサンタの手作り工房 (工作)	9	51
キッチンパーティー (食育講座) ※	0	0
涼しい夏を食べよう (食育講座) ※	0	0
春のスイーツ作り (食育講座) ※	0	0
エコクッキング (食育講座) ※	0	0
おはなしのとびらの新一年生歓迎会 ※	0	0
遠足 ※	0	0

(ウ) 中・高校生世代対象事業

主 な 事 業 内 容	回数 (回)	参加人数(人)
夏期クラブリーダー会	0	0
乳幼児とのふれあい企画 (夏休み子育てひろばボランティア)	0	0

(エ) その他

主 な 事 業 内 容	回数 (回)	参加人数(人)
利用者懇談会	1	5
おもちゃ病院	8	68
児童館のみの市 (子ども縁日) ※	0	0
避難訓練 (内3回みどり学童保育所合同)	4	306

令和2年度の事業については、新型コロナウイルス感染症拡大防止のため、一部の事業を中止とし、その他回数及び募集人数を減らして実施した。なお、※は年間計画では予定していたが中止とした事業

オ 移動児童館「わんぱく号」

月 日	事 業 内 容	場 所	参加人数 (人)
4. 1 8	春のおだんご作り ※	都立武蔵野公園	0
5. 1 6	玉ねぎで染物体験 ※		0
6. 2 0	水合戦〜くじら山夏の陣〜 ※		0
9. 1 9	巨大すべり台で遊ぼう		84
10. 1 7	玉ねぎで染物体験		(雨天中止) 0
11. 2 1	野外体験オリエンテーリング		59
12. 1 9	オリジナルフリスビーを作って飛ばそう		23
1. 1 6	玉ねぎで染物体験 ※		0
2. 2 0	巨大トランプで神経衰弱鬼ごっこ		44
3. 1 3	玉ねぎで染物体験		(雨天中止) 0
		合 計	210

※は年間計画では予定していたが、新型コロナウイルス感染症拡大防止のため中止とした事業
カ 合同行事

(ア) わんぱく団

期 間	事 業 内 容	場 所	参加人数 (人)
6 日間	新型コロナウイルス感染症拡大防止のため中止とした。	都立武蔵野公園	0

(イ) 小金井市児童館四館合同事業

オンライン脱出ゲーム〜サイバーミッション・ホームページからの脱出〜

月 日	事 業 内 容	場 所	参加人数 (人)
3. 8 ~ 3. 1 9	小金井市公式ホームページを使用するのオンライン形式脱出ゲーム (インターネットで児童館から出題された問題を解く)	問題出題は小金井市公式ホームページ 景品配布は市内各児童館	57 (景品配布人数)

① 子ども会議 (小学生〜中学生)

回数 (回)	事 業 内 容	場 所	参加人数 (人)
各児童館 計 20 回	オンライン脱出ゲーム実施に向けての会議、 問題作成	市内各児童館	135

② 全体会議 (小学生〜中・高校生世代)

月 日	事 業 内 容	場 所	参加人数 (人)
	新型コロナウイルス感染症拡大防止のため中止とした。		0

(ウ) 中・高校生世代交流会「TEEN'S MYSTERY TOUR」 (脱出ゲーム体験)

月 日	事 業 内 容	場 所	参加人数 (人)
5. 5	新型コロナウイルス感染症拡大防止のため中止とした。	東京ミステリーサーカス (新宿区)	0

(エ) 児童館中・高校生世代及び大人ボランティア対象オンラインミーティング「会議だヨ! 全員集合!」

月 日	事 業 内 容	場 所	参加人数 (人)
12. 1 1	来年度の合同行事開催のための事前打ち合わせ	貫井南児童館遊戯室 及び参加者自宅	10

5 児童館運営審議会

月 日	内 容	場 所
7. 2 2	(1) 今後の審議会の開催について (2) 令和元年度児童館事業について (3) コロナ禍における児童館事業について	市役所
3・4	(1) 令和3年度小金井市児童館事業計画について (2) 児童館事業について	上之原会館

第2 学童保育係

1 学童保育所在籍児童状況

学童保育所名	定員 (人)	在籍児童数(2.4.1現在)(人)					開所 日数	延在籍 児童数 (人)	延出席児童数(人)					年平均 出席率 (%)
		1年	2年	3年	4年	計			1年	2年	3年	4年	計	
たまむし第1	60	35	18 (3)	16		69 (3)	294	19,750	5,886	2,320	2,362		10,568	53.5
たまむし第2	30	13	20	8		41 (0)	294	11,711	2,044	3,085	1,322		6,451	55.1
たまむし第3	40	17 (1)	19 (1)	8		44 (2)	294	13,156	3,207	2,816	1,449		7,472	56.8
あかね第1	40	20	13	13		46 (0)	294	12,624	3,303	1,927	1,359		6,589	52.2
あかね第2	40	16 (1)	13	15	1 (1)	45 (2)	294	12,483	2,456	2,444	1,571	257	6,728	53.9
あかね第3	40	16	15	11	1 (1)	43 (1)	294	12,075	2,837	2,137	1,215	9	6,198	51.3
あかね第4	40	14	13	14		41 (0)	294	11,824	2,200	2,271	2,205		6,676	56.5
あかね第5	40	15	13	13		41 (0)	294	11,773	2,806	2,271	1,233		6,310	53.6
ほんちょう第1	60	23	18 (1)	20		61 (1)	294	17,604	4,125	2,667	2,336		9,128	51.9
ほんちょう第2(暫定)	30	17	13	12		42	294	11,801	3,286	2,041	1,530		6,857	58.1
さくらなみ第1	60	31	29 (1)	17 (1)		77 (2)	294	22,591	5,072	4,383	1,970		11,425	50.6
さくらなみ第2	50	22 (1)	23	15		60	294	17,332	3,656	3,832	1,789		9,277	53.5
さわらび第1	60	26	25	25		76	294	20,756	4,458	3,057	2,760		10,275	49.5
さわらび第2	30	11	11	13		35	294	9,447	1,898	1,281	1,768		4,947	52.4
たけとんぼ第1	55	30	18 (1)	17 (2)		65 (3)	294	17,634	5,255	2,528	1,635		9,418	53.4
たけとんぼ第2	35	18	5	17		40 (0)	294	11,425	3,190	626	2,330		6,146	53.8
まえはら第1	60	29	31 (1)	22		82 (1)	294	22,605	5,201	4,341	3,281		12,823	56.7
まえはら第2	30	16	15	17		48 (0)	294	13,543	2,730	2,411	2,825		7,966	58.8
みどり第1	60	38	32 (1)	17		87	294	25,812	6,823	4,362	1,916		13,101	50.8
みどり第2	20	16	14	10		40 (0)	294	11,960	2,412	2,100	1,509	1	6,022	50.4
みなみ第1	40	26 (1)	17	12		55	294	15,537	4,321	2,214	1,875		8,410	54.1
みなみ第2	40	24 (1)	20	11		55 (1)	294	15,323	3,754	2,652	1,326		7,732	50.5
合計	960	473 (5)	395 (9)	323 (3)	2 (2)	1,193 (16)	338,766	80,920	57,766	41,566	267	180,519	53.3	

(注1) ()内は障がいのある児童数の再掲

2 学童保育育成料収入状況

金額別	調 定 額		収 入 額		収納率 (%)
	件数(件)	金額(円)	件数(件)	金額(円)	
1~9000円	11,691	74,686,920	11,665	74,585,960	99.86
小計	11,691	74,686,920	11,665	74,585,960	99.86
滞納繰越	56	224,000	18	72,000	32.14
合計	11,747	74,910,920	11,683	74,657,960	99.66

(注1)新型コロナウイルス感染症の影響により、育成料の日割り計算を実施したため、従来と異なった表記となっている。

3 延長育成料収入状況

歳入種別	調 定 額		収 入 額		収納率 (%)
	件数(件)	金額(円)	件数(件)	金額(円)	
1~2000円	1,475	2,691,760	1,473	2,689,760	99.93
滞納繰越	1	2,000	0	0	0
合計	1,476	2,693,760	1,473	2,689,760	99.85

(注1)新型コロナウイルス感染症の影響により、延長育成料の日割り計算を実施したため、従来と異なった表記となっている。

都市整備部

都市計画課

都市計画係
用地係

第1 都市計画係

1 小金井都市計画の決定・変更

年月日	種類	告示番号	事項
11.13	生産緑地地区	小金井市告示第231号	変更

2 小金井市都市計画審議会開催状況

開催年月日	案件名
10.14 (第1回)	小金井都市計画生産緑地地区の変更について(付議) 特定生産緑地の指定について(諮問)
12.23 (第2回)	多摩部19都市計画 都市計画区域の整備、開発及び保全の方針の変更について(諮問) 多摩部17都市計画 都市再開発の方針の変更について (諮問)
3.3.11 (第3回)書面開催	小金井市都市計画マスタープラン中間報告(案)について(報告)

3 各種協議会関係

開催年月日	会議名称	会場
5.20	首都道路協議会定期総会	書面開催
6.15	東京都街路事業促進協議会総会	書面開催
6.24	全国街路事業促進協議会通常総会	書面開催
6.24	東京地区用地対策連絡協議会定例総会	書面開催
7.15	野川・仙川改修促進期成同盟委員会	三鷹市役所教育センター
7.22	三鷹・立川間立体化複々線促進協議会総会	書面開催
7.22	多摩地域都市モノレール等建設促進協議会総会	書面開催
7.22	道路整備促進期成同盟会東京都協議会総会	書面開催
8.31	東京都連続立体交差事業促進協議会総会	書面開催
9.11	東京河川改修促進連盟総会及び促進大会	書面開催
10.26	東京都道路整備事業推進大会	書面開催
12.3	都市基盤整備事業推進大会	書面開催
3.3.26	東京都総合治水対策協議会及び幹事会	書面開催

4 調査及び作成委託

委託の名称	工期	金額 円	受託業者	備考
都市計画マスタープラン 策定支援委託	元.12.18～4.3.31	13,024,000	玉野総合コンサル タント(株)	令和2年度分
都市計画審議会 議録作成委託	2.6.9～3.3.31	37,290	(株)大和速記 情報センター	

5 証明件数

(単位:件)

証明内容	件数
地域地区証明	44
都市計画道路証明	46
都市計画公園証明	4
生産緑地地区証明	0
その他証明	2
合計	96

6 地図等頒布

地図等名称	単価 円	頒布枚数等	金額 円
都市計画図	300	51 枚	15,300
都市計画施設図	500	10 枚	5,000
都市計画マスタープラン	2,000	4 冊	8,000
合計			28,300

第 2 用地係

1 国土利用計画

届出(経由事務)

受理番号	受理年月日	所 在	面 積(m ²)
届出1号	R2.7.3	中町1丁目	2,809.96
届出2号	R2.10.6	前原町3丁目	2,899.44
届出3号	R2.10.6	前原町3丁目	854.64

2 原因別用地取得

区 分	筆 数(筆)	面 積(m ²)
寄 附	25	474.18
帰 属	13	1,733.28
買 収	10	724.62
譲 与	2	2,611.95
交 換	1	49
収 用	0	0
合 計	51	5,593.03

3 登記

区 分	地 目	筆 数(筆)
所有権移転登記	宅 地	23
	畑	11
	田	0
	山 林	0
	雑 種 地	2
	公衆用道路	15
	学 校 用 地	0
	公 園	0
	鉄 道 用 地	0
	水 路	0
分 筆 登 記		11
表 示 登 記		0
保 存 登 記		0
地積更正登記		0
地図訂正登記		0
名義人住所変更登記		0
所有権移転(代位登記)		1
合 計		63

4 事業別用地取得

件 名	面積(m ²)	金額(円)
小金井都市計画道路3・4・8号線事業用地	611.57	353,801,954
合 計	611.57	353,801,954

都市整備部

まちづくり推進課

まちづくり係
住宅係

第1 まちづくり係

1 開発事業及び中高層建築物に関する同意協議

(1) 開発事業（都市計画法の開発行為）

開発区域名称	事業者	開発面積 ㎡	区画数 区画	道路 ㎡	公園 ㎡	同意年月日
緑町三丁目 3022番3外	(株)飯田産業	1,238.55	9	130.64(市)	-	5.15
貫井北町三丁目 1054番1外	タクトホーム(株)	2,144.36	14	365.02(市)	-	5.15
貫井北町三丁目 1054番1外	タクトホーム(株)	2,144.36	14	365.02(市)	-	10.21 (一部変更)
前原町三丁目 1594番	(株)ムサシノ住建	949.89	6	160.94(事)	-	8.18
前原町三丁目 1594番	(株)ムサシノ住建	950.07	6	161.13(事)	-	11.24 (一部変更)
前原町五丁目 9番2外	(株)ファジー・アド・オフィス	8,410.99	1	-	269.19	8.21
前原町五丁目 9番2外	(株)ファジー・アド・オフィス	8,410.99	1	-	271.03	12.7 (一部変更)
緑町五丁目 2452番2	アグレ都市デザイン(株)	889.17	8	51.97(事)	-	3.1.4
本町三丁目 2858番1の一部外	個人	691.12	4	1.25(市) 76.06(事)	-	3.1.15
本町三丁目 2858番1の一部外	個人	691.12	4	1.25(市) 76.06(事)	-	3.2.19 (一部変更)
前原町三丁目 1641番1外	野村不動産(株)	2,899.48	18	699.41(市)	-	3.2.4
緑町三丁目 388番15	誠賀建設(株)	951.69	7	111.51(事)	-	3.2.8

(2) 中高層建築物等の建設事業

開発区域名称	事業者	建物内容	最高高 m	区域面積 ㎡	道路 ㎡	同意年月日
			地上階数 階	戸数(住戸)戸	公園 ㎡	
本町五丁目 1780番18	日神不動産(株) (株)一成開発設計	共同住宅	18.66	646.92	16.30(事) 3.01(市)	4.8
			6F	38	-	
中町二丁目 41番28	(株)毎日コムネット	寄宿舎 (学生寮)	12.30	808.74	42.12(事)	4.28
			4F	(住室54室)	-	
緑町一丁目 2336番1の一部外	個人	共同住宅	9.23	705.33	-	6.26
			3F	12	-	
梶野町五丁目 1078番8	大和ハウス工業(株)	共同住宅、 店舗	21.76	218.00	-	12.22
			7F	店舗1、18	-	
中町四丁目 1425番1外	松井建設(株)	寄宿舎、店舗 (事務所)	15.04	785.65	5.41(市)	3.2.8
			5F	事務所1(住室63室)	-	
緑町二丁目 250番1	個人	共同住宅	9.33	453.95	11.49(事)	3.2.25
			3F	12	-	
梶野町一丁目 209番1の一部外	個人	共同住宅	12.06	757.10	10.40(市)	3.3.26 (一部変更)
			4F	16	-	

・(市)市に帰属、(事)事業者に帰属

2 武蔵小金井駅南口第2地区市街地再開発事業に関する状況

事業内容及び成果	備考
<p>武蔵小金井駅南口第2地区においては、地元組織の取組みにより、24.4.21に武蔵小金井駅南口第2地区市街地再開発準備組合が設立され、26.8.21には、武蔵小金井駅南口第2地区第一種市街地再開発事業等に係る都市計画決定・告示を行った。平成27年度には、事業計画案がまとまり、27.6.19に、認可権者である東京都に対して、市の進達を経て、再開発組合設立認可申請がなされた。その後、事業計画案の縦覧及び関係権利者からの意見書の提出等の手続きを経て、27.8.21に組合設立認可の公告が行われた。これを受け、27.9.5に準備組合が解散し、武蔵小金井駅南口第2地区市街地再開発組合が発足した。再開発組合により、権利変換計画に係る手続きが進められ、29.1.13には東京都から権利変換計画が認可された。その後、再開発組合が実施した補助対象事業に対し、補助金交付要綱に基づく補助金が交付され、補償費の支払いや都市再開発法第90条に基づく登記が行われた。29.7より、当該再開発の本体工事が実施され、2.5に施設建築物竣工、2.6に商業施設がオープンした。3.5には再開発組合の解散認可を予定しており、引き続き協議を進めている。</p>	

3 武蔵小金井駅北口駅前東地区市街地再開発事業に関する状況

事業内容及び成果	備考
<p>武蔵小金井駅北口駅前東地区においては、地元組織を中心として武蔵小金井駅北口の賑わいの再生を目指し、まちづくりの検討及び調整を行ってきた。その中で、武蔵小金井駅北口周辺の地権者が一体となり、3.3.29に武蔵小金井駅北口駅前東地区市街地再開発準備組合が設立された。今後、同組合と地元組織が連携して、武蔵小金井駅北口に相応しいまちづくりの検討を行うとともに、市街地再開発事業の実現に向け、都市計画等の手続きを行う。</p>	

第2 住宅係

1 高齢者住宅

使用料収入状況（159戸）

	調定額(円)	収入済額(円)	不納欠損額(円)	収入未済額(円)	収入率(%)
現年度分	47,406,300	47,406,300	0	0	100.0
過年度分	0	0	0	0	—

2 住宅増改築資金融資制度実施状況

新規受付		令和3年3月31日現在融資数	
件数	融資額	件数	期末残高
0件	0円	0件	0円

3 都営住宅等申込書等配布状況

(1) 都営住宅

(単位:部)

実施時期	5月	8月	11月	2月
配布部数	377	482	284	474

(2) 都民住宅

(単位:部)

実施時期	6月	12月	通年
配布部数	72	67	84

(6月と12月は抽選募集、通年は先着順募集)

4 木造住宅耐震助成事業実施状況

耐震診断助成		耐震改修助成		耐震相談	簡易耐震診断
10件	973,000円	0件	0円	14件	35件

5 特定緊急輸送道路沿道建築物耐震化助成事業実施状況

耐震診断助成		耐震補強設計助成		耐震改修助成	
0件	0円	0件	0円	0件	0円

6 ブロック塀等撤去助成実施状況

助成件数	
10件	1,006,000円

7 優良宅地・優良住宅・良質住宅の認定

(単位:件)

	優良宅地	優良住宅	良質住宅
認定件数	0	0	0

8 市営住宅

使用料収入状況（35戸）

	調定額(円)	収入済額(円)	不納欠損額(円)	収入未済額(円)	収入率(%)
現年度分	16,763,000	16,763,000	0	0	100.0
過年度分	0	0	0	0	—

9 マンション適正管理促進事業実施状況

届出件数	督促件数	報告聴取・調査件数	助言件数	指導・勧告件数
25件	23件	1件	25件	0件

都市整備部

道路管理課

道路管理係
道路測量係
工事係

第1 道路管理係

1 諸申請許可・証明件数

(単位：件)

月		4月	5月	6月	7月	8月	9月	10月	11月	12月	1月	2月	3月	計
種類	継続占用	56	0	0	0	0	0	0	0	0	0	0	0	56
	新規占用・掘削													
	瓦斯関係	19	26	19	17	20	20	20	29	15	23	21	15	244
	電気関係	6	10	10	7	2	6	4	4	1	7	1	4	62
	NTT関係	3	3	5	5	2	9	8	6	3	2	1	2	49
	水道関係	13	18	23	9	16	11	17	16	10	18	18	16	185
	下水道関係	12	8	19	12	6	17	14	4	8	6	12	9	127
	足場等	1	0	1	4	6	4	3	3	2	3	3	6	36
	その他	9	6	6	9	3	1	5	1	3	4	6	7	60
	電波障害	0	0	0	0	0	0	0	0	0	0	0	0	0
	計	119	71	83	63	55	68	71	63	42	63	62	59	819
	私道砂利敷	0	0	0	0	0	0	0	0	0	0	0	0	0
	自費工事許可	8	6	6	1	4	7	3	6	3	1	9	8	62
	市道証明	5	12	1	1	8	2	4	3	2	5	1	1	45
	境界図閲覧等	378	382	354	377	301	322	339	300	274	248	301	430	4,006
	計	391	400	361	379	313	331	346	309	279	254	311	439	4,113
	合計	510	471	444	442	368	399	417	372	321	317	373	498	4,932

2 屋外広告物許可状況

区別	種別	件数	数量	金額(円)
市	広告塔	0	0	0
	広告板	71	326	1,049,720
	はり紙・はり札	0	0	0
	広告幕	9	192	190,080
	立看板	0	0	0
	計	80	518	1,239,800
都	広告塔	6	122	392,840
	広告板	56	313	1,007,860
	小型広告板	0	0	0
	計	62	435	1,400,700
合計		142	953	2,640,500

3 工事請負事業

件 名	工 期	金 額(円)	業 者 名
道路等維持補修工事（その１）	4.2～4.21	1,821,737	金澤建設(株)
道路等維持補修工事（その２）	4.3～4.23	1,152,215	(有)旭設備工業
道路等維持補修工事（その３）	4.3～4.23	246,475	金澤建設(株)
道路等維持補修工事（その４）	4.15～5.22	517,540	関建設工業(株)
道路等維持補修工事（その５）	4.30～5.28	335,806	鴨下設備工業(株)
道路等維持補修工事（その６）	4.30～6.2	936,408	日昇工業(株)
道路等維持補修工事（その７）	5.8～6.3	449,819	新発田建設(株)
道路等維持補修工事（その８）	5.14～6.9	849,566	(株)海藤工業所
道路等維持補修工事（その９）	5.18～6.26	490,142	日昇工業(株)
道路等維持補修工事（その１０）	5.20～6.18	265,769	(株)海藤工業所
道路等維持補修工事（その１１）	5.22～7.21	1,339,328	金澤建設(株)
道路等維持補修工事（その１２）	6.5～7.31	1,366,416	日昇工業(株)
道路等維持補修工事（その１３）	6.5～8.3	1,413,441	新発田建設(株)
道路等維持補修工事（その１４）	6.15～7.31	1,208,847	日昇工業(株)
道路等維持補修工事（その１５）	6.19～8.18	248,234	鴨下設備工業(株)
道路等維持補修工事（その１６）	6.19～8.25	137,447	倭土木工業(株)
道路等維持補修工事（その１７）	6.23～9.1	1,342,298	(有)旭設備工業
道路等維持補修工事（その１８）	6.23～9.28	2,762,170	金澤建設(株)
道路等維持補修工事（その１９）	6.26～8.31	842,549	新発田建設(株)
道路等維持補修工事（その２０）	6.23～10.2	440,591	(株)加藤工業
道路等維持補修工事（その２１）	7.2～9.28	2,872,586	金澤建設(株)
道路等維持補修工事（その２２）	7.2～10.2	2,299,669	(株)加藤工業
道路等維持補修工事（その２３）	7.2～11.10	924,680	(株)海藤工業所
道路等維持補修工事（その２４）	7.2～9.28	2,788,251	金澤建設(株)
道路等維持補修工事（その２５）	8.3～9.24	335,424	鴨下設備工業(株)

件 名	工 期	金 額(円)	業 者 名
道路等維持補修工事 (その26)	8.3~11.10	776,891	(株)海藤工業所
道路等維持補修工事 (その27)	8.3~9.29	1,943,777	新発田建設(株)
道路等維持補修工事 (その28)	8.3~10.9	940,476	(株)加藤工業
道路等維持補修工事 (その29)	8.3~10.9	2,043,237	新発田建設(株)
道路等維持補修工事 (その30)	9.7~10.27	257,106	(有)旭設備工業
道路等維持補修工事 (その31)	9.7~11.18	655,738	新発田建設(株)
道路等維持補修工事 (その32)	9.7~12.1	651,187	(有)旭設備工業
道路等維持補修工事 (その33)	9.7~12.2	2,993,831	金澤建設(株)
道路等維持補修工事 (その34)	9.7~12.23	647,556	小野建設(株)
道路等維持補修工事 (その35)	9.7~12.14	2,657,254	金澤建設(株)
道路等維持補修工事 (その36)	9.7~12.25	1,314,244	新発田建設(株)
道路等維持補修工事 (その37)	9.7~12.14	2,756,757	金澤建設(株)
道路等維持補修工事 (その38)	2.10.13~3.2.5	324,745	(有)旭設備工業
道路等維持補修工事 (その39)	2.10.13~3.3.26	982,603	(株)海藤工業所
道路等維持補修工事 (その40)	2.10.13~3.3.2	1,415,990	(株)海藤工業所
道路等維持補修工事 (その41)	2.10.13~3.2.16	488,464	金澤建設(株)
道路等維持補修工事 (その42)	2.11.2~3.3.5	2,194,925	関建設工業(株)
道路等維持補修工事 (その43)	2.11.2~3.3.2	1,159,585	(株)海藤工業所
道路等維持補修工事 (その44)	2.11.2~3.2.24	401,177	日昇工業(株)
道路等維持補修工事 (その45)	2.12.1~3.3.17	1,158,809	鳴下設備工業(株)
道路等維持補修工事 (その46)	2.12.1~3.3.5	1,251,000	関建設工業(株)
道路等維持補修工事 (その47)	1.18~3.25	884,677	(有)旭設備工業
道路等維持補修工事 (その48)	1.18~3.9	415,576	関建設工業(株)
道路等維持補修工事 (その49)	2.16~3.26	701,533	(株)加藤工業
道路等維持補修工事 (その50)	2.16~3.31	588,799	新発田建設(株)
合 計		56,993,345	

4 直営工事

(単位：件)

区分 月	道路維持 補修工事	舗装 切断工事	雑件 処理工事	樹木維持 管理工事	私道 補修工事
4月	5	0	0	1	0
5月	9	0	0	4	0
6月	13	0	4	5	0
7月	9	0	9	5	0
8月	9	0	7	3	0
9月	5	0	5	4	0
10月	14	0	5	3	1
11月	13	0	7	3	0
12月	9	0	2	1	0
1月	15	0	2	2	2
2月	14	0	2	1	0
3月	7	0	1	0	0
合計	122	0	44	32	3

5 環境美化サポーター

活動区域	活動団体
18区域	10団体

6 用水路等除草委託

件 名	委 託 期 間	金 額 (円)	業 者 名
用水路等除草委託 (その1)	5.18~7.17	1,152,353	(有) 春 光 園
用水路等除草委託 (その2)	5.18~7.17	1,483,355	イビデングリーンテック(株) 西 東 京 営 業 所
用水路等除草委託 (その3)	5.18~7.17	1,737,190	(株) 小 金 井 園
用水路等除草委託 (その4)	5.18~7.17	1,270,062	(株) 麻 生 園
用水路等除草委託 (その5)	5.18~7.17	675,334	(株) 桜 井 造 園
用水路等除草委託 (その6)	5.18~7.17	1,627,892	(株) 小 牧 造 園
用水路等除草委託 (その7)	6.19~8.7	175,175	(株) 小 牧 造 園
用水路等除草委託 (その8)	7.1~7.31	362,100	(株) 桜 井 造 園
用水路等除草委託 (その9)	8.20~9.18	157,285	(株) 桜 井 造 園
用水路等除草委託 (その10)	8.21~9.11	141,246	(有) 春 光 園
用水路等除草委託 (その11)	9.14~12.11	700,217	(株) 小 金 井 園
用水路等除草委託 (その12)	9.14~12.11	1,130,606	(有) 春 光 園
用水路等除草委託 (その13)	9.14~12.11	716,116	(株) 麻 生 園
用水路等除草委託 (その14)	9.14~12.11	713,630	(株) 小 牧 造 園
用水路等除草委託 (その15)	9.14~12.11	675,783	(株) 桜 井 造 園
用水路等除草委託 (その16)	9.14~12.11	958,337	イビデングリーンテック(株) 西 東 京 営 業 所
用水路等除草委託 (その17)	9.23~10.30	24,272	(株) 小 牧 造 園
用水路等除草委託 (その18)	2.11.4~3.1.29	1,045,510	(有) 春 光 園
用水路等除草委託 (その19)	2.11.11~3.2.26	1,012,493	イビデングリーンテック(株) 西 東 京 営 業 所
用水路等除草委託 (その20)	1.15~3.12	488,183	(株) 麻 生 園
用水路等除草委託 (その21)	2.24~3.31	260,327	(有) 春 光 園
合 計		16,507,466	

7 委託業務

件 名	委 託 期 間	金 額 (円)	業 者 名
新小金井駅前広場等植栽帯管理委託	2. 4. 24～3. 3. 31	2, 695, 000	(株) 双 葉 苑
道 路 清 掃 委 託	2. 6. 5～3. 3. 31	9, 680, 000	一 富 士 工 業 (株)
玉川上水歩道帯等樹木管理委託	2. 4. 23～3. 3. 31	5, 390, 000	(有) 春 光 園
玉川上水歩道帯等樹木管理委託 (そ の 2)	2. 12. 3～3. 3. 26	847, 000	(有) 春 光 園
道 路 清 掃 廃 棄 物 処 理 委 託 (単 価 契 約)	2. 4. 27～3. 3. 31	2, 768, 040	(株)スイーピングサービス
雨水樹清掃委託 (収集・運搬) (単 価 契 約) (そ の 1)	7. 21～10. 16	2, 784, 760	(株)井田環境サービス
雨水樹清掃委託 (収集・運搬) (単 価 契 約) (そ の 2)	7. 21～10. 16	2, 717, 110	栄 晃 産 業 (株)
雨水樹清掃委託 (収集・運搬) (単 価 契 約) (そ の 3)	2. 11. 26～3. 2. 26	1, 300, 365	(株)井田環境サービス
雨水樹清掃委託 (収集・運搬) (単 価 契 約) (そ の 4)	2. 11. 26～3. 2. 26	1, 168, 376	栄 晃 産 業 (株)
合 計		29, 350, 651	

第2 道路測量係

1 市道路線の認定・路線変更・区域決定・区域変更・供用開始・廃止

(1) 認定

認定日：11.10

路線番号	認定区間
832	貫井北町三丁目1008番14地先 貫井北町三丁目1008番12地先

認定日：11.10

路線番号	認定区間
833	緑町二丁目2386番24地先 緑町二丁目2386番29地先

認定日：11.10

路線番号	認定区間
834	中町三丁目2131番1地先 中町三丁目2131番5地先

(2) 区域決定

区域決定日：11.10

(単位：m)

路線番号	区域決定区間	敷地の幅員	敷地の延長
832	貫井北町三丁目1008番14地先から 貫井北町三丁目1008番12地先まで	4.50～6.00	31.12

区域決定日：11.10

(単位：m)

路線番号	区域決定区間	敷地の幅員	敷地の延長
833	緑町二丁目2386番24地先から 緑町二丁目2386番29地先まで	4.50	28.26

区域決定日：11.10

(単位：m)

路線番号	区域決定区間	敷地の幅員	敷地の延長
834	中町三丁目2131番1地先から 中町三丁目2131番5地先まで	5.00	34.26

(3) 区域変更

区域変更日：4.24

(単位：m)

路線番号	区域変更区間	変更前の敷地の幅員	変更前の敷地の延長
		変更後の敷地の幅員	変更後の敷地の延長
362	貫井北町三丁目890番9地先から 貫井北町三丁目898番17地先まで	4.00	78.71
		4.00	78.71

区域変更日：5.26

(単位：m)

路線番号	区域変更区間	変更前の敷地の幅員	変更前の敷地の延長
		変更後の敷地の幅員	変更後の敷地の延長
41	本町六丁目1910番地先から 本町六丁目1814番1地先まで	13.04～13.14	120.61
		16.04～16.11	120.61

区域変更日： 6.18

(単位：m)

路線番号	区域変更区間	変更前の敷地の幅員	変更前の敷地の延長
		変更後の敷地の幅員	変更後の敷地の延長
775	本町一丁目1834番21地先から 本町六丁目1902番地先まで	14.70～15.89	137.13
		14.70～19.19	160.70

区域変更日： 1.29

(単位：m)

路線番号	区域変更区間	変更前の敷地の幅員	変更前の敷地の延長
		変更後の敷地の幅員	変更後の敷地の延長
13	梶野町二丁目219番34地先から 梶野町二丁目271番27地先まで	6.36～9.13	72.79
		6.36～9.09	72.79

(4) 供用開始

供用開始日： 4.24

路線番号	供用開始区間
362	貫井北町三丁目890番9地先から 貫井北町三丁目898番17地先まで

供用開始日： 5.26

路線番号	供用開始区間
41	本町六丁目1910番地先から 本町六丁目1814番1地先まで

供用開始日： 6.18

路線番号	供用開始区間
775	本町一丁目1834番21地先から 本町六丁目1902番地先まで

供用開始日： 11.10

路線番号	供用開始区間
832	貫井北町三丁目1008番14地先から 貫井北町三丁目1008番12地先まで

供用開始日： 11.10

路線番号	供用開始区間
833	緑町二丁目2386番24地先から 緑町二丁目2386番29地先まで

供用開始日： 11.10

路線番号	供用開始区間
834	中町三丁目2131番1地先から 中町三丁目2131番5地先まで

2 委託事業

件名	委託期間	金額(円)	業者名
測量委託その1 (単価契約)	2.6.12~3.3.19	3,272,940	(株)アサヒサーベイング
測量委託その2 (単価契約)	2.6.29~3.3.19	3,258,436	(一社)東京公共嘱託登記 土地家屋調査士協会
用水路等測量委託 (単価契約)	2.8.12~3.3.19	2,061,650	(株)セット設計事務所
道路台帳補正委託	2.12.4~3.3.19	3,762,000	(株)大輝
新規認定路線等 測量委託	2.12.4~3.3.19	792,000	(株)大輝
公共物測量委託 (単価契約)	2.7.14~3.3.19	5,112,346	(株)大輝
都市再生地籍 調査委託	2.7.20~3.3.12	7,040,000	(株)ヤチホ多摩支店
測量結果指定申請 支援委託	2.6.5~3.3.19	4,147,000	(株)大輝
土地交換用地 測量委託	2.8.7~3.2.15	4,587,000	(株)大輝

3 境界立会い及び再表示件数

(単位：件)

内訳 月	立会い件数	完結件数	再表示件数
4月	4	3	1
5月	1	5	1
6月	6	12	1
7月	7 (1)	5	0
8月	2	9	1
9月	10	10	0
10月	4	10	0
11月	5 (1)	2	1
12月	18	6	0
1月	3	8	2
2月	5	8	1
3月	11	17	0
合計	76 (2)	95	8

(注) ()内は、東京都の立会い

第3 工事係

1 総括

	件 数	金 額 (円)
請負工事	36件	299,607,299
委託事業	20件	100,374,505
合 計	56件	399,981,804

2 請負工事

(1) 新設・補修工事

件 名	工 期	金額 (円)	業 者 名
緊急対策等道路補修工事	2.12.16~3.3.30	2,637,250	鴨下設備工業(株)
市道第135号線道路補修工事	2.15~3.24	4,675,000	新発田建設(株)
市道第345号線道路補修工事	2.12.16~3.3.30	7,911,750	鴨下設備工業(株)
市道第787号線歩道拡幅工事	2.12.7~3.3.19	9,964,900	新発田建設(株)
市道第360号線道路補修工事	2.11.20~3.2.22	4,950,000	鴨下設備工業(株)
橋りょう長寿命化補修工事	2.10.12~3.3.25	66,315,700	関建設工業(株)
都道134号線維持補修工事(その1)	1.29~2.4	161,181	金澤建設(株)
都道134号線維持補修工事(その2)	3.4~3.25	349,768	金澤建設(株)
都道134号線維持補修工事(その3)	3.16~3.25	395,439	金澤建設(株)
都道134号線維持補修工事(その4)	3.19~3.29	654,700	金澤建設(株)
都道134号線事業予定地管理に伴う整備工事(その1)	1.19~1.25	309,778	金澤建設(株)
都道134号線事業予定地管理に伴う整備工事(その2)	2.2~2.18	1,499,129	金澤建設(株)
都道134号線事業予定地管理に伴う整備工事(その3)	2.26~3.16	841,185	金澤建設(株)
都道134号線事業予定地管理に伴う整備工事(その4)	3.19~3.30	1,426,729	金澤建設(株)
都道134号線事業予定地管理に伴う整備工事(その5)	3.22~3.30	338,115	金澤建設(株)
都道134号線引継補修工事	2.10.8~3.3.19	29,516,300	金澤建設(株)
主要地方道15号線街路築造工事	2.8.18~3.3.18	120,967,000	関建設工業(株)

(2) 受託工事

件 名	工 期	金額 (円)	業 者 名
私道整備舗装工事(その1)	2.12.11~3.2.12	1,782,000	新発田建設(株)
私道整備舗装工事(その2)	2.15~3.19	4,290,000	新発田建設(株)

(3) 交通安全施設工事

件 名	工 期	金額 (円)	業 者 名
誘導用標示設置及び段差改良等工事	6.12~9.30	935,000	新発田建設(株)

(4) 河川工事

件名	工期	金額(円)	業者名
砂川用水浚渫等工事	2.22~3.26	440,000	イビデングリーンテック株式会社 西東京営業所

(5) 街路工事

件名	工期	金額(円)	業者名
都市計画道路3・4・12号線街路築造工事	2.10.8~3.3.22	25,393,500	金澤建設(株)
都市計画道路3・4・12号線 維持補修工事	2.12.2~3.2.15	1,430,053	金澤建設(株)
都市計画道路3・4・8号線 事業予定地管理に伴う整備工事(その1)	11.20~12.1	410,504	金澤建設(株)
都市計画道路3・4・8号線 事業予定地管理に伴う整備工事(その2)	11.24~12.3	721,954	金澤建設(株)
都市計画道路3・4・8号線 事業予定地管理に伴う整備工事(その3)	11.26~12.3	569,628	金澤建設(株)
都市計画道路3・4・8号線 事業予定地管理に伴う整備工事(その4)	12.16~12.25	1,220,551	金澤建設(株)
都市計画道路3・4・8号線 事業予定地管理に伴う整備工事(その5)	12.17~12.23	735,214	金澤建設(株)
都市計画道路3・4・8号線 事業予定地管理に伴う整備工事(その6)	12.17~12.25	616,885	金澤建設(株)
都市計画道路3・4・8号線 事業予定地管理に伴う整備工事(その7)	2.9~3.8	1,252,366	金澤建設(株)
都市計画道路3・4・8号線 事業予定地管理に伴う整備工事(その8)	2.10~3.8	1,551,853	金澤建設(株)
都市計画道路3・4・8号線 事業予定地管理に伴う整備工事(その9)	3.2~3.15	865,614	金澤建設(株)
都市計画道路3・4・8号線 事業予定地管理に伴う整備工事(その10)	3.11~3.18	729,069	金澤建設(株)
都市計画道路3・4・8号線 事業予定地管理に伴う整備工事(その11)	3.16~3.30	551,731	金澤建設(株)
都市計画道路3・4・8号線 事業予定地管理に伴う整備工事(その12)	3.23~3.29	2,373,415	金澤建設(株)
都市計画道路3・4・8号線 事業予定地管理に伴う整備工事(その13)	3.24~3.29	824,038	金澤建設(株)

3 委託事業

件 名	工 期	金額 (円)	業 者 名
街路樹補植委託	2. 10. 30～3. 1. 29	495,000	(株) 小 金 井 園
街路樹管理委託 (その1)	2. 4. 27～3. 3. 31	9,350,000	(株) 小 金 井 園
街路樹管理委託 (その2)	2. 5. 7～3. 3. 31	9,790,000	イビデングリーンテック ㈱ 西 東 京 営 業 所
街路樹管理委託 (その3)	2. 5. 7～3. 3. 31	3,740,000	(株) 小 金 井 園
街路樹管理委託 (その4)	2. 6. 4～3. 3. 31	3,190,000	(株) 小 金 井 園
街路樹管理委託 (その5)	2. 11. 9～3. 3. 19	4,400,000	イビデングリーンテック ㈱ 西 東 京 営 業 所
街路樹管理委託 (その6)	2. 12. 15～3. 3. 19	836,000	(株) 小 金 井 園
街路樹管理委託 (その7)	2. 12. 15～3. 3. 19	902,000	イビデングリーンテック ㈱ 西 東 京 営 業 所
測量及び設計委託 (その1)	6. 12～9. 30	1,782,000	(株) 大 輝
測量及び設計委託 (その2)	6. 23～11. 6	1,980,000	(株)測地コンサルタント
道路調査委託	7. 9～11. 30	1,122,000	ジオ・サーチ(株)
主要地方道15号線実施設計委託料	2. 6. 9～3. 2. 26	2,200,000	(株)間瀬コンサルタント
都道134号線実施設計委託	6. 23～11. 25	1,947,000	(株) 大 輝
都道134号線植樹帯管理委託	2. 6. 5～3. 3. 19	1,485,000	イビデングリーンテック ㈱ 西 東 京 営 業 所
主要地方道15号線引込管路等整備委託	2. 10. 19～3. 3. 19	3,133,900	東京電力パワーグリッド ㈱ 多 摩 総 支 社
電線共同溝予備設計委託	2. 5. 20～3. 3. 19	15,782,800	(株)高島テクノロジーセン タ ー 東 京 支 店
水路敷除草委託	2. 5. 8～3. 3. 19	1,980,000	(株) 双 葉 苑
橋りょう長寿命化計画改定委託	2. 7. 1～3. 3. 19	3,278,000	国 際 航 業 ㈱ 多 摩 営 業 所
都市計画道路3・4・12号線 引込管路等整備委託	2. 6. 15～3. 2. 26	20,097,000	エヌ・ティ・ティ・インフラネット ㈱ 東 京 支 店
都市計画道路3・4・12号線 引込管路等整備委託	2. 9. 24～3. 3. 26	12,883,805	東京電力パワーグリッド ㈱ 多 摩 総 支 社

都市整備部

建築営繕課

建築営繕係

第1 建築営繕係

1 総括

種別 \ 内訳	件数	金額(円)
請負工事	21	749,554,190
委託	1	8,107,000
合計	22	757,661,190

2 工事

(1) 請負工事

件名	工期	金額(円)	業者名	備考
小金井市立小金井第三小学校給食室改修工事	4.30 ～10.12	95,837,500	株須藤工務店	
小金井市本町児童館改修工事	2.6.18 ～3.2.5	19,959,500	関建設工業株	
小金井市立緑中学校トイレ改修工事	2.6.18 ～3.3.31	16,926,800	きさらぎ建設株	
小金井市総合体育館大規模改修工事(第2期)	2.6.25 ～3.3.16	506,106,150	ムサシノアロー株	
小金井市立小金井第二小学校給食室屋上防水改修工事	6.30 ～9.23	4,103,000	ヨツヤウレタン株多摩支店	
小金井市立本町小学校トイレ改修工事	6.30 ～9.30	4,884,000	小野建設株	
小金井市立東小学校トイレ改修工事	7.2 ～9.30	17,710,000	金澤建設株	
リサイクル事業所等電気設備改修工事	7.16 ～12.22	15,849,240	株白石電機	
空缶・古紙等処理場改修工事	9.24 ～12.16	9,680,000	相沢建設株	
小金井市保健センター広場遊具等設置工事	2.10.2 ～3.1.15	3,773,000	株加藤工業	
小金井市立前原小学校遊具改修工事	2.10.13 ～3.1.6	2,266,000	イビデングリーンテック株西東京営業所	
小金井市立上水公園運動施設テニスコート整備工事	10.19 ～12.18	1,518,000	株スポーツテク ノ和広	
小金井市保健センター発熱外来整備工事	2.11.11 ～3.3.31	10,033,100	関建設工業株	
小金井市立保育園木部改修工事	2.12.15 ～3.3.22	4,906,000	株須藤工務店	
小金井市文書倉庫ブロック塀改修工事(第1期)	2.12.15 ～3.3.26	9,328,000	新発田建設株	
小金井市立さわらび学童保育所ブロック塀改修工事	2.12.16 ～3.3.3	2,530,000	イビデングリーンテック株西東京営業所	

件名	工期	金額(円)	業者名	備考
小金井市立緑中学校避雷設備改修工事	2.12.25 ～3.3.22	2,145,000	(有)富田電気	
(仮称)ぬくいきた第2市民農園造成工事	2.12.25 ～3.3.19	2,622,400	株ランドコア	
小金井市立小金井第三小学校自動火災報知設備改修工事	2.12.28 ～3.3.31	5,254,700	セントラル防災 (株)	
小金井市立小金井第一中学校自動火災報知設備改修等工事	2.12.28 ～3.3.31	8,016,800	セントラル防災 (株)	
小金井市立小金井第二中学校受変電設備改修等工事	2.12.28 ～3.3.29	6,105,000	(有)富田電気	

(2) 委託

件名	委託期間	金額(円)	業者名	備考
特定建築物等定期調査報告委託	2.6.9 ～3.3.15	8,107,000	株雄建築事務所	

都市整備部

交通対策課

交通対策係

第1 交通対策係

(1) キャンペーン等

月 日	内 容
4.6～4.15	春の全国交通安全運動
6.1～6.30	東京都暴走族追放強化期間
7.1～7.7	飲酒運転させないTOKYOキャンペーン
9.21～9.30	秋の全国交通安全運動
4.10及び9.30	交通事故死ゼロを目指す日
12.1～12.7	TOKYO交通安全キャンペーン

(2) 交通安全施設

種 別	総 数 (基)
道路反射鏡	1,591
道路標識等	465
ブリンカーライト	15
交差点点滅鈺	99

(3) スタントマンを活用した自転車安全教育実施状況

月 日	実 施 場 所
10.13	二中

※ 新型コロナウイルス感染症の感染症拡大防止のため、1校分は実施せず

(4) 小金井市交通安全推進協議会開催状況

開 催 日	内 容
8.17	令和2年秋の全国交通安全運動の実施について
3.15	令和3年春の全国交通安全運動の実施について (※)

※ 新型コロナウイルス感染症の感染状況を踏まえ書面開催とした

(5) 小金井市駅周辺放置自転車対策協議会開催状況

開 催 日	内 容
9.1～10.6	第37回駅前放置自転車クリーンキャンペーンの実施について (※)

※ 新型コロナウイルス感染症の感染状況を踏まえ書面開催とした

(6) 小金井市地域公共交通会議開催状況

開催日	内 容
7. 3	C o C oバス再編事業（運行基準案、運行ルート案）等
10. 7	C o C oバス再編事業（運行ルート案、運賃検討）等
12. 14	C o C oバス再編事業（運行ルート案、運賃検討）等

※ 新型コロナウイルス感染症の感染症拡大防止のため、3月分の開催は次年度に延期

(7) 放置自転車等撤去

撤去回数	撤去台数	処分回数	処分台数
201回	1, 119台	12回	539台

(8) 第37回駅前放置自転車クリーンキャンペーン（10.22～10.31）

撤去台数			参加人数				参加車両
自転車	バイク	計	市職員	警察官	その他	計	
63台	0台	63台	24人	0人	0人	24人	16台

※ 新型コロナウイルス感染症の感染症拡大防止のため、駅頭での啓発活動は実施せず

(9) 放置自転車等撤去手数料収入状況

項 目	申請件数（台）	免除等件数（件）	収入金額（円）
自 転 車	546	25	1, 302, 500
原動機付自転車	3	0	12, 000
合 計	549	25	1, 314, 500

(10) 自転車駐車場定期利用料補助金（7.1～7.31）

対 象	総申請件数（件）	交付決定数（件）	補助金額（円）
市内の学生等	341	334件	1, 004, 700

※ 新型コロナウイルス感染症対策（学生等支援）として令和2年度新たに実施

(11) 有料自転車駐車場使用件数・使用料収入状況

駐車場名	定期使用			一時使用		回数券		還付額 円	合計	
	使用件数		金額 円	使用件数 件	金額 円	売払件数 件	金額 円		使用件数及び回数券売払件数 件	金額 円
	一般 件	学生等 件						合計 件		
武蔵小金井	南第3	226	113	339	1,420,500	0	0	0	339	1,420,500
	南第7	0	0	0	0	33,850	0	0	33,850	3,385,000
	北第1	62	0	62	122,250	194,720	5,790	0	200,572	19,155,350
	北第5	1,558	549	2,107	6,871,900	5,000	0	0	7,107	7,322,700
	北第1	164	0	164	408,170	134,732	0	0	134,896	13,881,370
東小金井	高架下【A】	1,118	362	1,480	4,413,990	0	0	0	1,480	4,403,990
	高架下【B】	269	81	350	921,380	9,726	0	0	10,076	1,920,730
新小金井西第1	461	73	534	1,609,580	15,813	412	0	1,900	16,759	3,156,380
合計	3,858	1,178	5,036	15,767,770	393,841	6,202	0	37,400	405,079	54,646,020

(注) 1 定期の金額は、2か月・3か月定期使用料を含む

2 定期使用件数は、月末件数の合計

※ 新型コロナウイルス感染症の影響により、自転車駐車場の利用者が減少

(12) 街路灯新規設置及び補修状況

件名	件数
新規設置	50基
補修	36件

(13) 街路灯電気料金

種別	市管理灯		補助灯(自治会管理)		合計	
	契約灯数 (灯)	金額 (円)	契約灯数 (灯)	金額 (円)	契約灯数 (灯)	金額 (円)
R02	8,634	16,767,228	29	119,328	8,663	16,886,556

(14) 交通死亡事故による災害見舞金支給状況

件数	金額
0件	0円

(15) 東京都市町村民交通災害共済事業

ア 加入状況

区分	人数(人)	金額(円)
Aコース [1,000円]	1,999	1,992,500
Bコース [500円]	9,290	2,466,550
計	11,289	4,459,050

イ 見舞金支給状況

区分 等級	Aコース		Bコース		支給金額 (万円)
	見舞金額 (万円)	支給件数 (件)	見舞金額 (万円)	支給件数 (件)	
1	300	0	150	0	0
2	200	0	100	0	0
3	34	0	17	0	0
4	14	5	7	0	70
5	8	0	4	4	16
6	4	5	2	3	26
合計		10		7	112

(16) コミュニティバス (CoCoバス、CoCoバス・ミニ) 運行状況

ア 北東部循環

(単位：人)

区分			区分		
月	乗車人数		月	乗車人数	
	月トータル	1日平均		月トータル	1日平均
4月	15,093	503	10月	32,280	1,041
5月	15,461	499	11月	27,230	908
6月	25,894	863	12月	25,695	829
7月	31,518	1,017	1月	22,322	720
8月	30,159	973	2月	23,104	825
9月	30,890	1,030	3月	30,685	990
			合計	310,331	850

イ 貫井前原循環

(単位：人)

区分			区分		
月	乗車人数		月	乗車人数	
	月トータル	1日平均		月トータル	1日平均
4月	7,168	239	10月	15,309	494
5月	8,153	263	11月	13,377	446
6月	13,209	440	12月	13,319	430
7月	15,047	485	1月	10,908	352
8月	14,633	472	2月	10,791	385
9月	15,333	511	3月	13,397	432
			合計	150,644	413

ウ 東町循環

(単位：人)

区分 月	乗車人数		区分 月	乗車人数	
	月トータル	1日平均		月トータル	1日平均
4月	3,434	114	10月	6,424	207
5月	3,686	119	11月	5,023	167
6月	5,299	177	12月	4,678	151
7月	6,244	201	1月	4,383	141
8月	5,986	193	2月	4,455	159
9月	6,492	216	3月	5,700	184
			合計	61,804	169

エ 中町循環

(単位：人)

区分 月	乗車人数		区分 月	乗車人数	
	月トータル	1日平均		月トータル	1日平均
4月	4,870	162	10月	11,091	358
5月	5,699	184	11月	9,703	323
6月	8,350	278	12月	9,644	311
7月	10,443	337	1月	7,945	256
8月	9,608	310	2月	7,667	274
9月	10,552	352	3月	10,282	332
			合計	105,854	290

オ 野川・七軒家循環 (C o C oバス・ミニ)

(単位：人)

区分 月	乗車人数		区分 月	乗車人数	
	月トータル	1日平均		月トータル	1日平均
4月	3,044	101	10月	5,824	188
5月	3,258	105	11月	5,109	170
6月	5,434	181	12月	5,243	169
7月	6,191	200	1月	4,440	143
8月	5,452	176	2月	4,390	157
9月	5,977	199	3月	5,473	177
			合計	59,835	164

※ 新型コロナウイルス感染症の影響により、全路線において乗車人数が減少

都市整備部

区画整理課

区画整理係

第1 区画整理係

1 東小金井駅北口土地区画整理審議会

回	月日	場 所	内 容
1	8.7	東小金井駅開設 記念会館 (マロンホール)	(1) 令和2年度の事業概要について(報告) (2) 小金井都市計画事業東小金井駅北口土地区画整理事業換地設計の変更について(軽微な変更の報告) (3) 小金井都市計画事業東小金井駅北口土地区画整理事業第29回仮換地指定について
2	11.13	東小金井駅開設 記念会館 (マロンホール)	(1) 会長の選挙及び会長代理の互選について (2) 議席の決定について (3) 審議会の位置付けについて (4) 事業の流れについて (5) 審議会運営上の確認事項 (6) 小金井都市計画事業東小金井駅北口土地区画整理事業換地設計の変更について(軽微な変更の報告)
3	3.26	東小金井駅開設 記念会館 (マロンホール)	(1) 小金井都市計画事業東小金井駅北口土地区画整理事業換地設計の変更について(軽微な変更の報告) (2) 小金井都市計画事業東小金井駅北口土地区画整理事業第30回仮換地指定について

2 東小金井駅北口のまちづくりニュース発行

号数	発行月日	部 数	備 考
49	11.25	1,100	4ページ

3 委託事業

委託件名	契約期間	金額(円)	委 託 先	主な業務内容
東小金井駅北口土地 区画整理事業委託 (その1)	2.4.1 ～ 3.3.31	275,892,530	公益財団法人 東京都都市 づくり公社	(1) 各種申請業務 (2) 換地業務 (3) 補償業務 (4) 工事業務
東小金井駅北口土地 区画整理事業委託 (その2)	2.4.1 ～ 3.3.31	304,237,493	公益財団法人 東京都都市 づくり公社	(1) 補償業務 (2) 工事業務
東小金井駅北口土地 区画整理事業委託 (その3)	2.4.1 ～ 3.3.31	24,354,801	公益財団法人 東京都都市 づくり公社	(1) 補償業務

會 計 課

會 計 係

1 会計別歳入歳出残高

3.5.31現在(単位:円)

会 計 別	予 算 現 額	歳 入 額	歳 出 額	残 高
一 般 会 計	61,168,184,879	60,285,222,275	58,432,054,562	1,853,167,713
国民健康保険特別会計	10,284,448,000	10,074,156,929	9,953,216,464	120,940,465
介護保険特別会計	8,464,732,000	8,364,389,584	8,323,099,363	41,290,221
後期高齢者医療特別会計	2,690,045,000	2,684,672,728	2,651,482,786	33,189,942
合 計	82,607,409,879	81,408,441,516	79,359,853,175	2,048,588,341

2 歳入歳出外現金収入支出残高

3.3.31現在(単位:円)

種 別	収 入 額	支 出 額	残 額
保 証 金	26,791,116	6,401,441	20,389,675
保 管 金	8,925,010,613	8,882,903,752	42,106,861
公 売 代 金	73,452,323	72,127,677	1,324,646
そ の 他 雑 部	0	0	0
合 計	9,025,254,052	8,961,432,870	63,821,182

※ 保証金の残額には、指定金融機関(みずほ銀行)の担保金、5,000,000円を含む。

3 会計別伝票処理件数

3.5.31現在(単位:件)

区 分	収 入	支 出
一 般 会 計	404,992	38,945
国民健康保険特別会計	65,601	1,114
介護保険特別会計	16,358	1,211
後期高齢者医療特別会計	33,507	212
歳入歳出外現金	5,308	1,010
下水道事業会計	284	780
合 計	526,050	43,272

※ 下水道事業会計は、3. 3. 31現在

4 金融機関検査及び収入事務受託者検査

月 日	金融機関及び収入事務受託者名	
11・4	東 日 本 銀 行	新小金井支店
11・6	エヌ・ティ・ティ・データ	
11・9	多 摩 信 用 金 庫	小 金 井 支 店
11・10	き ら ぼ し 銀 行	三 鷹 支 店
11・11	三 井 住 友 銀 行	小 金 井 支 店
11・12	三 菱 U F J 銀 行	小 金 井 支 店
11・16	ゆ う ち よ 銀 行	小 金 井 支 店
11・18	山 梨 中 央 銀 行	小 金 井 支 店
11・19	み ず ほ 銀 行	小 金 井 支 店
11・21	東 京 む さ し 農 業 協 同 組 合	小 金 井 支 店
11・24	西 武 信 用 金 庫	武 蔵 境 支 店
2・11・25～3・1・15 書 面 審 査	り そ な 銀 行	小 平 支 店
	埼 玉 り そ な 銀 行	さいたま営業部
	三 菱 U F J 信 託 銀 行	吉 祥 寺 支 店
	み ず ほ 信 託 銀 行	三 鷹 支 店
	三 井 住 友 信 託 銀 行	立 川 支 店
	信 金 中 央 金 庫	事 務 統 括 部
	昭 和 信 用 金 庫	事 務 集 中 課
	城 北 信 用 金 庫	王 子 営 業 部
	青 梅 信 用 金 庫	小 金 井 支 店
	全 国 信 用 協 同 組 合 連 合 会	小 事 務 集 中 部
	大 東 京 信 用 組 合	三 鷹 支 店
	中 央 労 働 金 庫	三 鷹 支 店
	東 京 都 信 用 農 業 協 同 組 合 連 合 会	事 務 セ ン タ ー
	東 京 都 信 用 農 業 協 同 組 合 連 合 会	本 店
	西 東 京 農 業 協 同 組 合	本 店
	西 多 摩 農 業 協 同 組 合	本 店
	秋 川 農 業 協 同 組 合	本 店
	八 王 子 市 農 業 協 同 組 合	本 店
	東 京 南 農 業 協 同 組 合	本 店
	町 田 市 農 業 協 同 組 合	本 店
マ イ ン ズ 農 業 協 同 組 合	本 店	
東 京 み ど り 農 業 協 同 組 合	本 店	
東 京 み ら い 農 業 協 同 組 合	本 店	
東 京 中 央 農 業 協 同 組 合	本 店	
世 田 谷 目 黒 農 業 協 同 組 合	本 店	
東 京 あ お ば 農 業 協 同 組 合	本 店	
東 京 ス マ イ ル 農 業 協 同 組 合	本 店	
株 式 会 社 ポ プ ラ	本 部	
株 式 会 社 し ん き ん 情 報 サ ー ビ ス	本 部	

5 基金

3.3.31現在

	基金区分	繰越額(円)
1	財政調整基金	3,614,139,736
2	教育施設整備基金	107,333,758
3	庁舎建設基金	2,788,791,778
4	市営住宅整備基金	58,980,557
5	都市再開発整備基金	3,028,896
6	職員退職手当基金	9,417,205
7	みどり公園基金	2,479,734
8	地域福祉基金	756,714,714
9	土地開発基金	65,436
10	環境基金	1,116,625,532
11	国民健康保険事業運営基金	172,515,158
12	高額介護サービス費等貸付基金	5,000,000
13	介護給付費準備基金	449,849,567
14	新型コロナウイルス感染症対策基金	186,966,512
合	計	9,271,908,583

6 物品

3.3.31現在

物	品	金額(円)
ア	備品 工具 器具	1,603,098,399
イ	車両 運搬 具	179,202,754
合	計	1,782,301,153

學校教育部

庶務課

庶務係
設施

第1 庶務係

1 教育委員会

(1) 会議

定例会 11 回

臨時会 2 回

(2) 教育長及び委員

委員名	任 期	備 考
大熊 雅士	自 30. 10. 1 至 3. 9. 30	教育長（30. 4. 1就任）
鮎川 志津子	自 28. 12. 1 至 2. 8. 31	教育長職務代理者
福元 弘和	自 30. 4. 1 至 4. 3. 31	教育長職務代理者（2. 9. 1以降）
岡村 理栄子	自 30. 4. 1 至 4. 3. 31	
浅野 智彦	自 29. 7. 11 至 3. 7. 10	
小山田 佳代	自 2. 12. 1 至 6. 11. 30	（2. 9. 7新任）

(3) 定例会・臨時会の審議事項

会議名 年月日	審 議 事 項	
第 4 回 定 例 会 2. 4. 14	代処第 1 3 号 代処第 1 4 号 代処第 1 5 号 議案第 2 2 号 報 告 事 項	<p>小金井市教育委員会職員の休日、休暇等に関する規程の一部を改正する規程</p> <p>学校運営協議会委員の委嘱に関する代理処理について</p> <p>第 2 9 期小金井市スポーツ推進委員の委嘱に関する代理処理について</p> <p>小金井市文化財保護審議会委員の委嘱について</p> <p>1 市立小・中学校の臨時休校について</p> <p>2 東京 2 0 2 0 オリンピック・パラリンピック競技大会の延期について</p> <p>3 令和 2 年 第 1 回 小金井市議会定例会について</p> <p>4 令和 2 年度学級編成について</p> <p>5 寄付の收受について</p> <p>6 小・中学校教育管理職及び教員の異動について</p> <p>7 教育課程の届出報告について</p>

		<p>8 小金井市学校事務の共同実施実態調査について</p> <p>9 令和2年度子供の読書活動優秀実践図書館 文部科学大臣表彰（受賞）について</p> <p>10 蔵書点検の結果について</p> <p>11 その他</p> <p>12 今後の日程</p>
<p>第5回 定例会 2.5.12</p>	<p>議案第23号 報告事項</p>	<p>小金井市図書館協議会委員の委嘱について</p> <p>1 令和3年度使用中学校教科用図書の採択について</p> <p>2 その他</p> <p>3 今後の日程</p>
<p>第6回 定例会 2.7.14</p>	<p>代処第16号 議案第24号 議案第25号 報告事項 代処第17号 代処第18号 代処第19号</p>	<p>学校運営協議会委員の委嘱に関する代理処理について</p> <p>職員の兼職について</p> <p>小金井市公民館企画実行委員の委嘱に関し同意を求めることについて</p> <p>1 令和2年第2回小金井市議会定例会について</p> <p>2 東京都市町村教育委員会連合会表彰の授与について</p> <p>3 小金井市のGIGAスクール構想について</p> <p>4 いじめ防止対策推進条例の意見募集状況について</p> <p>5 令和3年度使用中学校教科用図書の採択の状況について</p> <p>6 その他</p> <p>7 今後の日程</p> <p>職員の分限処分に関する代理処理について</p> <p>職員の退職に関する代理処理について</p> <p>職員の人事異動に関する代理処理について</p>
<p>第7回 定例会 2.7.28</p>	<p>議案第26号 報告事項 代処第20号</p>	<p>令和3年度使用中学校教科用図書の採択について</p> <p>1 その他</p> <p>2 今後の日程</p> <p>職員の分限処分に関する代理処理について</p>
<p>第8回 定例会 2.8.25</p>	<p>議案第27号 議案第28号 議案第29号 報告事項 代処第21号</p>	<p>令和3年度小金井市立小・中学校特別支援学級使用教科用図書の採択について</p> <p>小金井市公民館企画実行委員の委嘱に関し同意を求めることについて</p> <p>小金井市教育委員会委員の辞職の同意について</p> <p>1 小金井市いじめ防止対策推進条例（案）に対する意見及び検討結果について</p> <p>2 その他</p> <p>3 今後の日程</p> <p>職員の分限処分に関する代理処理について</p>
<p>第9回</p>	<p>議案第30号</p>	<p>小金井市いじめ防止対策推進条例に関する議案の提出依</p>

<p>定例会 2.10.13</p>	<p>議案第31号 議案第32号 議案第33号 選第1号 協議第3号 協議第4号 報告事項</p>	<p>頼について 小金井市立学校の管理運営に関する規則の一部を改正する規則 もくせい教室設置規程の一部を改正する規程 小金井市教育情報セキュリティ基本方針の全部改訂について 小金井市奨学資金運営委員会委員の推薦について 成年年齢引き下げ後における成人の日記念行事の在り方について 小金井市文化財指定の諮問について 1 令和2年度成人の日記念行事の開催方法の変更について 2 小金井市総合体育館大規模改修工事（第2期）について 3 電子書籍の導入について 4 その他 5 今後の日程 6 教育情報セキュリティ対策基準の全部改訂について</p>
<p>第10回 定例会 2.11.10</p>	<p>議案第36号 議案第34号 議案第35号 協議第5号 協議第6号 報告事項 代処第22号</p>	<p>小金井市いじめ防止対策推進条例に関する議案の提出依頼についての訂正について 令和2年度小金井市教育委員会の権限に属する事務の管理及び執行の状況の点検及び評価について 小金井市立図書館規則の一部を改正する規則について 第3次明日の小金井教育プラン（案）について 教育に関する事務に係る予算に対する意見について 1 令和2年第3回小金井市議会定例会について 2 令和3年度新入学児童・生徒について 3 指定校変更の運用について 4 令和元年度小金井市立小・中学校における不登校等児童・生徒数について 5 第4次小金井市子ども読書活動推進計画（案）について 6 その他 7 今後の日程 職員の分限処分に関する代理処理について</p>
<p>第11回 定例会 2.11.24</p>	<p>議案第37号 議案第38号 報告事項 議案第39号</p>	<p>小金井市学校運営協議会に関する規則の一部を改正する規則 小金井市指定文化財の指定について 1 その他 2 今後の日程 職員の分限処分について</p>

第 1 回 定例会 3.1.12	議案第 1 号 議案第 2 号 議案第 3 号 協議第 1 号 協議第 2 号 協議第 3 号 報告事項	小金井市スポーツ推進計画の計画期間の延伸について 小金井市スポーツ推進審議会条例に関する議案の提出依頼について 小金井市立図書館運営方針（改訂版）の計画期間の延伸について （仮称）小金井市教育支援センターについて 第 4 次小金井市生涯学習推進計画（案）について 小金井市公民館中長期計画（案）について 1 令和 2 年第 4 回小金井市議会定例会について 2 その他 3 今後の日程
第 2 回 定例会 3.1.28	議案第 4 号 議案第 5 号 報告事項 議案第 6 号 議案第 7 号	小金井市いじめ問題対策連絡協議会規則 小金井市教育委員会いじめ問題対策委員会規則 1 令和 2 年度小金井市教育委員会児童・生徒表彰について 2 令和 2 年度働き方改革キャンペーン月間について 3 子どもを見守る家「カンガルーのポケット」新デザインについて 4 小金井市学校施設長寿命化計画（案）について 5 小金井市社会教育関係施設個別施設計画（案）について 6 その他 7 今後の日程 校長・副校長の任命（転任・新任）に係る内申について 職員の分限処分について
第 1 回 臨時会 3.3.8	議案第 8 号 報告事項	第 3 次明日の小金井教育プランについて 1 第 3 次明日の小金井教育プラン（案）に対する意見及び検討結果について
第 2 回 臨時会 3.3.22	議案第 9 号 報告事項	第 4 次小金井市生涯学習推進計画について 1 第 4 次小金井市生涯学習推進計画（案）に対する意見及び検討結果について
第 3 回 定例会 3.3.30	代処第 3 号 議案第 10 号 議案第 11 号 議案第 12 号 議案第 13 号	小金井市スポーツ推進委員の解嘱に関する代理処理について 小金井市奨学資金支給条例施行規則の一部を改正する規則 小金井市立小・中学校の学校医・学校歯科医及び薬剤師の委嘱について 令和 3 年度市立小・中学校学校運営協議会の設置について 令和 3 年度市立小・中学校学校運営協議会委員の委嘱について

議案第14号	小金井市教育委員会いじめ問題対策委員会委員の委嘱について
議案第15号	第4次小金井市子ども読書活動推進計画について
議案第16号	小金井市公民館中長期計画について
報告事項	1 令和2年度働き方改革のまとめ及び令和3年度働き方改革の計画について 2 小金井市学校施設長寿命化計画について 3 小金井市社会教育関係施設個別施設計画について 4 その他 5 今後の日程 6 令和3年度小金井市立学校長・副校長等の人事異動について
代処第1号	職員の分限処分に関する代理処理について
代処第2号	職員の併任に関する代理処理について
議案第17号	職員の分限処分について
議案第18号	職員の人事異動について

(4) 寄附物品の收受状況

品名	数量	寄附者(敬称略)	備考
絵本「赤毛のロツソ」	14	つつちょ	各市立小中学校
マスク	100	みんな DE マスク	各市立小中学校
元素カルタ	10	李 禮元(り れうおん)	各市立小学校 小金井第一中学校
元素カルタ周期表 ポスターA1 サイズ	10		
オープンレンジ	1	匿名希望	緑中学校
姿見	1		
非接触型体温計	42	東京小金井ライオンズクラブ	各市立小中学校
紅白幕(天竺)	8	匿名希望	小金井第一中学校
紅白紐	35		
収納ケース	4		
道路横断旗	18	(一社)東京都トラック協会多摩支部 青年部	各市立小学校
テント	3	青梅信用金庫	小金井第一小学校 小金井第二小学校 小金井第三小学校
現金	-		小金井第四小学校 東小学校 前原小学校

(DVD)「写真でたどる小金井の女性たち」	29		
(冊子)聞き書き集 小金井の女性たち 「時代をつなぐ」 「時代をあゆむ」	2	こがねい女性ネットワーク	各市立小中学校
子供の贅沢マスク	120		
フルガードオメガマスク 小さなサイズ	480	原田産業株式会社	各市立小中学校
ランドセルカバー	1,150	東京小金井ライオンズクラブ	市立小学校新入学児童
マスク	560	小金井市商工会青年部	市立小中学校児童生徒
小金井桜関係資料一式	-	小田部 哲哉	小金井市文化財センター所蔵
名勝小金井桜幼木	5	名勝小金井桜の会	生涯学習課
電動自転車	1	匿名希望	公民館本館
座布団	1	栗原 栄子	公民館本館

(5) 印刷刊行物

教育だより	
趣 旨	本市の学校教育及び社会教育活動を知ってもらい、理解を深めてもらうため
部 数	8, 000部
配 布 先	都・23区25市教育委員会、教育委員、小・中学校、市内教育機関等
仕 様	A3判（両面印刷、2折でA4判仕上げ）、多色刷り
小金井の教育	
趣 旨	小金井市の教育行政を学校関係と社会教育の分野から、どのように取り組んできたかを隔年で発行するものであり、教育関係者に配布して、教育の向上に寄与するため
部 数	300部
配 布 先	都・23区25市教育委員会、教育委員、小・中学校、市内教育機関等
仕 様	A4判（無線綴じ）、111頁、表紙カラー、本文白黒一色刷り

2 庶務

(1) 各種委員会委員の委嘱

発令月	委 員 名	発令件数
4月	校庭開放指導員	22件
4月	スポーツ推進委員	25件
4月	図書館協議会委員（補欠委員）	1件

4月	地域学校協働活動推進員（地域コーディネーター）	3件
4月	緑小学校運営協議会委員	13件
5月	公立学校運営連絡会委員	126件
5月	第8期文化財保護審議会委員	6件
7月	公民館企画実行委員	24件
7月	小金井市教育プラン検討会議委員	6件
7月	放課後子どもプラン運営委員	12件
9月	公民館企画実行委員（追加）	5件

第2 施設係

1 公立小中学校建物保有面積、鉄筋化率及び児童生徒一人当たり面積

(1) 校舎

令和2年5月1日現在

学 校 名	保 有 面 積 (㎡)				鉄筋化率 (A+B)÷D ×100 (%)	児 童 生徒数 (人)	一 人 当 たり 面 積 (㎡/人)
	鉄 筋 コンクリート A	鉄骨造 (その他) B	木 造 C	計 D			
小金井第一小学校	5,339	77		5,416	100.00	600	9.03
小金井第二小学校	5,833	89		5,922	100.00	531	11.15
小金井第三小学校	6,434	69		6,503	100.00	897	7.25
小金井第四小学校	5,947	178		6,125	100.00	557	11.00
東 小学校	6,977	68		7,045	100.00	691	10.20
前 原 小学校	4,144	212		4,356	100.00	593	7.35
本 町 小学校	4,062	84		4,146	100.00	547	7.58
緑 小学校	5,310	173		5,483	100.00	676	8.11
南 小学校	5,325	64		5,389	100.00	552	9.76
計	49,371	1,014	0	50,385	100.00	5,644	8.93
小金井第一中学校	7,576	125		7,701	100.00	455	16.93
小金井第二中学校	6,421	46		6,467	100.00	393	16.46
東 中学校	4,720	293		5,013	100.00	310	16.17
緑 中学校	6,932	155		7,087	100.00	563	12.59
南 中学校	5,902	27		5,929	100.00	367	16.16
計	31,551	646	0	32,197	100.00	2,088	15.42
合 計	80,922	1,660	0	82,582	100.00	7,732	10.68

(2) 屋内運動場

令和2年5月1日現在

学 校 名	保 有 面 積 (㎡)				鉄筋化率 (A+B)/D ×100 (%)	運 動 床面積 (㎡)	児 童 生徒数 (人)	一人当たり面積 (㎡/人)	
	鉄 筋 コンクリート A	鉄骨造 (その他) B	木 造 C	計 D				屋 内 運動場	運 動 床面積
	小金井第一小学校	1,314	50						
小金井第二小学校	1,052			1,052	100.00	406	531	1.98	0.76
小金井第三小学校	1,407			1,407	100.00	764	897	1.57	0.85
小金井第四小学校	485	23		508	100.00	400	557	0.91	0.72
東 小学校	1,036			1,036	100.00	668	691	1.50	0.97
前 原 小学校	608			608	100.00	411	593	1.03	0.69
本 町 小学校	619			619	100.00	404	547	1.13	0.74
緑 小学校	726			726	100.00	410	676	1.07	0.61
南 小学校	675			675	100.00	413	552	1.22	0.75
計	7,922	73	0	7,995	100.00	4,543	5,644	1.42	0.80
小金井第一中学校	1,322			1,322	100.00	879	455	2.91	1.93
小金井第二中学校	1,514			1,514	100.00	826	393	3.85	2.10
東 中学校	1,468	46		1,514	100.00	840	310	4.88	2.71
緑 中学校	794			794	100.00	569	563	1.41	1.01
南 中学校	1,018			1,018	100.00	690	367	2.77	1.88
計	6,116	46	0	6,162	100.00	3,804	2,088	2.95	1.82
合 計	14,038	119	0	14,157	100.00	8,347	7,732	1.83	1.08

2 公立小中学校別保有教室数

令和2年5月1日現在

学校名	普通教室				特別教室														
	普通	特別支援	計	元教室年度数	理科	音楽	図工	生活科	美術	技術	家庭	外国語	視聴覚	コンピュータ	図書	特活	教相	進路	計
小金井第一小学校	18	3	21	21	1	1	1				1			1	1	7	1		14
小金井第二小学校	17	3	20	21	1	2	1				1			1	2	17	1		26
小金井第三小学校	26		26	26	1	2	1				1	1	1	1	1	2	1		12
小金井第四小学校	18		18	18	1	2	2				1		1	1	1	6	1		16
東 小学校	20	3	23	22	1	2	2				1				1	6	1		14
前原 小学校	19		19	17	1	1	1				1				1	4	1		10
本町 小学校	17		17	16	1	1	1				1				1	4	1		10
緑 小学校	21		21	20	1	2	1				2				1	4	1		12
南 小学校	18		18	17	1	1	2				1		1		1	8	1		16
計	174	9	183	178	9	14	12	0	0	0	10	1	3	4	10	58	9	0	130
小金井第一中学校	11	5	16	17	2	2			2	2	2	1			1	10	1	1	24
小金井第二中学校	12	2	14	14	2	2			2	2	2		1	1	1	6	1		20
東 中学校	10		10	9	2	2			1	2	2	1	1		1	3	2	1	18
緑 中学校	15		15	15	2	2			2	2	2		1	1	1	11	2	1	27
南 中学校	11		11	11	2	1			1	2	2		1	1	1	3	2		16
計	59	7	66	66	10	9	0	0	8	10	10	2	4	3	5	33	8	3	105
合計	233	16	249	244	19	23	12	0	8	10	20	3	7	7	15	91	17	3	235

3 公立小中学校別校地面積及び児童生徒一人当たり面積

令和2年5月1日現在

学 校 名	校 地 面 積 (㎡)			児 童 生 徒 数 (人)	一 人 当 た り 面 積 (㎡/人)		備 考
	建 物 敷 地	運 動 場 敷 地	計		運 動 場	校 地	
小金井第一小学校	7,263	4,270	11,533	600	7.12	19.22	
小金井第二小学校	5,183	9,910	15,093	531	18.66	28.42	全部借地
小金井第三小学校	8,217	9,687	17,904	897	10.80	19.96	一部借地 302㎡
小金井第四小学校	8,517	5,910	14,427	557	10.61	25.90	
東 小 学 校	6,568	6,191	12,759	691	8.96	18.46	
前 原 小 学 校	4,645	6,942	11,587	593	11.71	19.54	一部借地 2,043㎡
本 町 小 学 校	3,180	6,903	10,083	547	12.62	18.43	
緑 小 学 校	6,991	6,081	13,072	676	9.00	19.34	
南 小 学 校	6,938	4,584	11,522	552	8.30	20.87	
計	57,502	60,478	117,980	5,644	10.72	20.90	
小金井第一中学校	10,355	17,341	27,696	455	38.11	60.87	全部借地
小金井第二中学校	8,481	6,590	15,071	393	16.77	38.35	
東 中 学 校	8,056	8,677	16,733	310	27.99	53.98	
緑 中 学 校	6,551	7,026	13,577	563	12.48	24.12	
南 中 学 校	8,693	7,553	16,246	367	20.58	44.27	
計	42,136	47,187	89,323	2,088	22.60	42.78	
合 計	99,638	107,665	207,303	7,732	13.92	26.81	

4 令和2年度工事内容

都市整備部建築営繕課の工事を参照のこと。

5 公立小中学校整備補修関係

区 分	修 繕		工 事 請 負		合 計	
	件 数	金 額 (円)	件 数	金 額 (円)	件 数	金 額 (円)
小学校	169	38,550,990	6	130,055,200	175	168,606,190
中学校	80	19,497,502	4	33,193,600	84	52,691,102
合 計	249	58,048,492	10	163,248,800	259	221,297,292

学校教育部

学 務 課

学 務 係
保 健 給 食 係

第1 学務係
1 小金井市立小・中学校 学級数・児童数・生徒数
(1) 小学校

2. 5. 1 現在

区分	小金井第一小学校		小金井第二小学校		小金井第三小学校		小金井第四小学校		東区	
	実学級数 学級	児童数 人	実学級数 学級	児童数 人	実学級数 学級	児童数 人	実学級数 学級	児童数 人	実学級数 学級	児童数 人
学年	1	3	101	40	5	152	89	89	4	127
			男	40			男	89		男
			女	61		75	女	47		女
	2	3	102	61	5	163	97	97	4	129
			男	61		79	男	97		男
			女	41		84	女	45		女
学年	3	3	87	48	4	145	97	97	3	105
			男	48		69	男	97		男
			女	39		76	女	49		女
	4	3	98	39	4	159	96	96	4	110
			男	39		84	男	96		男
			女	59		75	女	47		女
学年	5	3	101	44	4	126	82	82	3	94
			男	44		65	男	82		男
			女	57		61	女	44		女
	6	3	97	56	4	152	96	96	3	104
			男	56		78	男	96		男
			女	41		74	女	50		女
小計	18	586	308	263	26	897	18	557	20	669
特別支援学級	2	14	8	5					3	22
合計	20	600	316	274	26	897	18	557	23	691
合計			284	257						

難聴言語
(通級) 3 28

区分	原小学校		町小学校		緑小学校		南小学校		合計	
	実学級数 学級	児童数 人	実学級数 学級	児童数 人	実学級数 学級	児童数 人	実学級数 学級	児童数 人	実学級数 学級	児童数 人
学年	1	4	106	48	4	114	4	115	33	984
			男	48		66	男	70		男
			女	58		48	女	45		女
	2	3	96	50	4	124	90	90	31	974
			男	50		78	男	46		男
			女	46		46	女	44		女
学年	3	3	99	47	3	101	83	83	27	896
			男	47		42	男	32		男
			女	52		59	女	51		女
	4	3	87	46	3	105	100	100	27	916
			男	46		52	男	49		男
			女	41		53	女	46		女
学年	5	3	120	55	4	124	88	88	29	917
			男	55		48	男	46		男
			女	65		46	女	42		女
	6	3	85	47	3	108	76	76	27	905
			男	47		55	男	41		男
			女	38		53	女	35		女
小計	19	593	293	268	21	676	18	552	174	5,592
特別支援学級			300	279					7	52
合計	19	593	293	268	21	676	18	552	181	5,644
合計			300	279						

特別支援
学級(併給) 143

(小学校全校に設置)

(2) 中学校

区分	美学級数 学級		生徒数 人		中学校 男女別数 人	
	1	2	3	小計	男	女
学年	1	4	159	81	男	78
	2	4	146	91	女	55
学年	3	3	121	67	男	54
	小計	11	426	239	男	187
特支学級 (知的)	1	7	5	2	男	16
特支学級 (情緒)	3	22	16	6	男	260
合計	15	455	195		男	195

区分	美学級数 学級		生徒数 人		中学校 男女別数 人	
	1	2	3	小計	男	女
学年	1	4	119	59	男	60
	2	4	126	70	女	56
学年	3	4	140	81	男	59
	小計	12	385	210	男	175
特支学級	1	8	7	1	男	1
援学級					女	
合計	13	393	217		男	176

区分	美学級数 学級		生徒数 人		中学校 男女別数 人	
	1	2	3	小計	男	女
学年	1	4	121	61	男	60
	2	3	92	49	女	43
学年	3	3	97	52	男	45
	小計	10	310	162	男	148
合計	10	310	162		男	148

区分	美学級数 学級		生徒数 人		中学校 男女別数 人	
	1	2	3	小計	男	女
学年	1	5	196	104	男	92
	2	5	179	98	女	81
学年	3	5	188	98	男	90
	小計	15	563	300	男	263
合計	15	563	300		男	263
通級学級 (情緒)	2	12			女	

区分	美学級数 学級		生徒数 人		中学校 男女別数 人	
	1	2	3	小計	男	女
学年	1	4	118	64	男	54
	2	4	134	81	女	53
学年	3	3	115	60	男	55
	小計	11	367	205	男	162
合計	11	367	205		男	162

2.5.1現在

区分	合計 美学級数 学級		生徒数 人		男女別数 人	
	1	2	3	小計	男	女
学年	1	21	713	369	男	344
	2	20	677	389	女	288
学年	3	18	661	358	男	303
	小計	59	2,051	1,116	男	935
特支学級	5	37	28		男	9
援学級					女	1,144
合計	64	2,088	944		男	944

2 中学校卒業生進路状況

(単位：人)

		区 分	第一中学校	第二中学校	東 中学校	緑 中学校	南 中学校	計
卒業生	男		88	74	52	87	60	361
	女		72	62	40	91	68	333
	計 (A)		160	136	92	178	128	694
全日制高等学校 進学者	国立	男	40	39	23	46	24	172
		女	37	34	15	43	30	159
		計 (B)	77	73	38	89	54	331
	私立	男	31	25	27	33	26	142
		女	29	24	23	45	32	153
		計 (C)	60	49	50	78	58	295
	計 (B+C) (D)	137	122	88	167	112	626	
定時制高校 進学者	男	6	2	1	3	2	14	
	女	2	1	0	0	2	5	
	計 (E)	8	3	1	3	4	19	
通信制高校 進学者	男	8	6	1	4	7	26	
	女	4	3	1	3	3	14	
	計 (F)	12	9	2	7	10	40	
進学者計 (D+E+F) (G)			157	134	91	177	126	685
進 学 率 G/A			98.1%	98.5%	98.9%	99.4%	98.4%	98.7%
A-D			23	14	4	11	16	68
A-G			3	2	1	1	2	9
専修学校等入学者			1	1	0	0	2	4
就 職 者			0	0	0	0	0	0
そ の 他			2	1	1	1	0	5

(注) 全日制高校、高等専門学校進学者欄は、特別支援学校進学者を含む。

3 国立・私立等小中学校入学者数

(単位：人)

小 学 校			中 学 校			
国 立	私 立	計	国 立	都 立	私 立	計
13	33	46	18	20	170	208

4 諸申請・許可件数

(単位：件)

種 別	区 分	小学校	中学校	計
	区域外就学許可		15	9
他市町村への区域外就学		17	11	28
就学指定学校変更許可		92	23	115
外国人就学許可		20	15	35
就学義務猶予許可		0	0	0

5 要・準要保護児童生徒の認定状況

(単位：人)

小 学 校		
学校名	要保護	準要保護
一 小	1	39
二 小	4	32
三 小	0	45
四 小	1	44
東 小	4	65
前原小	2	36
本町小	3	22
緑 小	1	35
南 小	1	35
他国公立学校	0	0
計	17	353

(単位：人)

中 学 校		
学校名	要保護	準要保護
一 中	1	51
二 中	1	37
東 中	2	27
緑 中	3	29
南 中	7	41
他国公立学校	0	1
計	14	186

(注)途中廃止者も含む。

6 児童・生徒就学相談実施状況

相談件数 (件)	就 学 等 の 状 況			
	特別支援学校 就学者 (人)	特別支援学級 就学者 (人)	通常学級 就学者 (人)	転出等 (人)
101	4	20	66	11

7 私立学校に関すること

(1) 私立学校の現況

5.1現在

名 称	住 所	設置年月日	設 置 者	校 長	在籍者数 (人)
東京工学院専門学校	前原町5-1-29	昭 51.9.1	学校法人 田中育英会	村岡 勝宏	1,126
専門学校 社会医学技術学院	中町2-22-32	昭 48.3.31	学校法人 日本リハビリテーション学舎	山田 千鶴子	448
東京エアトラベル・ホテル 専門学校	前原町5-1-29	昭 58.2.5	学校法人 田中育英会	小川 一廣	524

(注)中野洋裁学院(休校中)

(2) 認可・届出等受理状況

(単位:件)

項目	認可申請	学則変更届	校長・教職員採用、解職届	その他	計
専修学校・各種学校	0	3	5	0	8

第2 保健給食係

1 学校保健

(1) 学校保健関係行事

行 事 名	実 施 月 日	内 容
「歯と口の健康週間」 ポスター展	11. 29	市立小・中学校児童生徒ポスター展 示
「歯科講話」 (小金井歯科医師会)	10. 7 ~ 10. 29	小学校4年生対象にう歯予防衛生講 話を実施

(2) 定期健康診断（委託検診）実施状況

検 診 名	実 施 月 日	
尿 検 査	一次 2. 2 ~ 2. 5	二次 2. 24 ~ 2. 26
結 核 検 診	問診票配布・回収 4月上旬 ~ 6月中旬	
	結核対策委員会 新型コロナウイルス感染症拡大防止のため実施せず	
	第1回 7. 18	第2回 2. 27 (精密検査対象者の欠席者は、委託医療機関で行う。)
心 臓 検 診	心電図 1. 25 ~ 2. 1	欠席者等 2. 16 ~ 2. 17
		専門医指導 3. 6

(3) 心臓検診、尿検査実施状況

(単位：人)

区分 学校名	心臓検診		尿検査	
	心電図	専門医 指導	一 次	二 次
一 小	111	6	608	10
二 小	90	1	525	13
三 小	153	1	892	17
四 小	92	0	554	4
東 小	138	1	685	9
前原小	107	1	586	5
本町小	93	1	538	5
緑 小	113	5	671	13
南 小	133	20	544	6
計	1,030	36	5,603	82
一 中	163	8	444	14
二 中	121	2	370	16
東 中	121	3	294	10
緑 中	193	4	532	16
南 中	117	1	355	19
計	715	18	1,995	75

- (注) 1 心臓検診の対象者は、小・中学校1年生及び内科検診で校医から指示のあった者
2 尿検査の対象者は、小・中学校児童生徒全員

(4) 児童生徒結核検診実施状況

(単位：人)

学 校 名	精密検査 受検者	ツベルクリン反応 検査のみ	ツベルクリン反応検査 とレントゲン検査	レントゲン検査 のみ	その他
一 小	6	0	0	6	0
二 小	1	0	0	1	0
三 小	7	0	0	7	0
四 小	3	0	0	3	0
東 小	13	0	0	13	0
前原小	0	0	0	0	0
本町小	5	0	0	5	0
緑 小	11	0	0	11	0
南 小	3	0	0	3	0
計	49	0	0	49	0
一 中	0	0	0	0	0
二 中	3	0	0	3	0
東 中	4	0	0	4	0
緑 中	8	0	0	8	0
南 中	1	0	0	1	0
計	16	0	0	16	0

(注) レントゲン検査（胸部エックス線直接撮影）の対象者は、ツベルクリン反応検査結果が陽性であった者、又は結核対策委員会において必要と認める者

2 学校給食

(1) 研究会等開催状況

名 称	開催月日	内 容
学校給食栄養職員研修会		新型コロナウイルス感染症拡大防止のため実施せず
学校給食調理員研修会		

(2) 学校給食実施人数、給食回数及び給食費

R2.5.1現在

区分	児童 生徒数 (人)	教職 員数 (人)	市職 員数 (人)	計 (人)	学級数 (学級)	年間給食 回数(回)	給食費(円)		
							低学年	中学年	高学年
一小	600	30	11	641	20	158	4,369	4,726	5,066
二小	531	41	4	576	19	159			
三小	897	35	14	946	26	130			
四小	557	30	4	591	18	156			
東小	691	32	12	735	23	158			
前原小	593	27	4	624	19	158			
本町小	547	24	12	583	17	159			
緑小	676	30	3	709	21	157			
南小	552	30	4	586	18	160			
計	5,644	279	68	5,991	181	-			
一中	455	28	4	487	15	158	5,449		
二中	385	24	5	414	13	157			
東中	310	26	4	340	10	151			
緑中	563	31	4	598	15	153			
南中	367	21	4	392	11	155			
計	2,080	130	21	2,231	64	-			

※新型コロナウイルス感染症の影響により給食回数が減少
 ※三小は給食室大規模改修のため給食回数が減少

学校教育部
指 導 室

指 導 係
教 職 員 係

第1 指導係

1 教育指導関係研修会・育成事業等委員会開催状況

研修会等の名称	回数(回)	延参加人数(人)
初任者研修会(含む宿泊研修)	10	114
副校長研修会	5	70
教務主任研修会	4	64
養護教諭研修会 ※	-	-
研究主任研修会	2	30
生活指導主任研修会	7	146
進路指導主任研修会	3	18
スクールカウンセラー研修会※	-	-
特別支援教育研修会	4	92
人権教育推進委員会	3	54
道徳教育推進委員会	3	52
健全育成推進協議会	3	117
小学校外国語活動推進委員会	2	20
情報教育推進委員会	2	34
社会科副読本作成委員会	3	39
学校読書活動推進委員会	2	32
海の移動教室運営委員会 ※	-	-
山の移動教室運営委員会	1	10
林間学校運営委員会 ※	-	-
連合音楽会(音楽鑑賞教室) ※	-	-
連合作品展運営委員会	2	26

※新型コロナウイルス感染症拡大防止のため中止

2 研究奨励校等

研究主題等	学校名
【研究奨励校】 ICT活用の推進	南中
【授業改善推進指定校】 「プログラミングのよさを感じ活用できる子の育成」 ～プログラミング的思考を生かせる授業実践を通して～	本町小
【授業改善推進指定校】 わかる!できる!楽しい!で”もっと”があふれる体育の授業 ～体づくり運動における主体的で対話的な学びを目指して～	二小
【東京都委託事業】 オリンピック・パラリンピック教育推進校	全小・中
【東京都委託事業】 オリンピック・パラリンピック教育アワード校	緑小
【東京都委託事業】 文化プログラム・学校連携事業(地域連携型)実施校	緑小

3 教育相談

(1) 「教育相談所」職員体制

単位：人

職種	人数	備考
所長	1	指導室長が兼務
相談員	2	週4日勤務
臨床心理士	5	週4日勤務4人、週2日勤務1人
スクールソーシャルワーカー	1	週2日勤務（もくせい教室と兼務）

(2) 相談実施状況

月別 区分	4	5	6	7	8	9	10	11	12	1	2	3	計
	相談件数 (件)	27	32	42	52	69	70	89	91	99	103	88	86
相談延回数 (回)	60	66	97	123	150	140	196	162	189	189	178	202	1,752

(3) 研修会・研究会等開催状況

会議名	回数（回）	参加延人数（人）
教育相談研修会	2	10

(4) スクールソーシャルワーカー

人数（人）	相談件数（件）	訪問回数（回）
4	183	926

(5) 市スクールカウンセラー

人数（人）	配置校	勤務体制	延相談回数（回）
14	小中全校	週2日又は1日、6時間/日	9,547

※上記人数の内、複数校配置者および複数人配置校あり。

(6) 都スクールカウンセラー

人数（人）	配置校	勤務体制	延相談回数（回）
15	小中全校	年38日、7時間45分/日	4,489

※上記人数の内、複数人配置校あり。

4 適応指導教室「もくせい教室」

(1) 「もくせい教室」職員体制

単位：人

職種	人数	備考
室長	1	指導室長が兼務
指導員	5	週4日勤務4人、週2日勤務1人
スクールソーシャルワーカー	1	週2日勤務（教育相談所と兼務）

(2) 実績

単位：人

通室・児童生徒	
小学生	29
中学生	38

単位：日

月別	4	5	6	7	8	9	10	11	12	1	2	3	合計
通室生出席延日数	休室	休室	64	70	48	85	135	124	137	108	105	110	986

※4月および5月は新型コロナウイルス感染症拡大防止のため休室

(3) 主な取組内容

- ① 学習活動
- ② 体験活動（芋ほり）
- ③ 相談活動（個人面談等）
- ④ 在籍校訪問（もくせい教室職員と在籍校の管理職・担任との連携）
- ⑤ 進路指導、面談指導

5 各種教室・連合行事等

事業名	対象	参加人数等	場所等	期間
海の移動教室	小学5年生	-	千葉県鶴原（2泊3日）	中止
山の移動教室	中学2年生	-	蓼科高原（2泊3日）	中止
林間学校	小学6年生	-	清里（2泊3日）	中止
特別支援学級移動教室	特別支援学級 在籍小学生	-	八王子・相模原 （1泊2日）	中止
特別支援学級移動教室	特別支援学級 在籍中学生	-	清里（2泊3日）	中止
修学旅行	中学3年生	-	京都・奈良（2泊3日）	中止
連合音楽会	小学5年生	-	小金井 宮地楽器ホール（小金 井市民交流センター）	中止
合唱鑑賞教室	中学2年生	-	武蔵野市民文化会館	中止
オーケストラ鑑賞教室	小学6年生	-	武蔵野市民文化会館	中止
連合作品展 （図画工作科・美術科）	小・中学生	850点	WEB開催	3.1～3.31
東京駅伝大会	中学2年生	-	アミノバイタルフィールド （味の素スタジアム内）・都 立武蔵野の森公園 特設周回 コース	中止

※連合作品展以外は新型コロナウイルス感染症拡大防止のため中止

6 中学校部活動指導

(1) 活動概要

	一中	二中	東中	緑中	南中
部活動数	15	15	10	18	11
外部指導員（回数）	374	29	144	139	157
部活動指導員（回数）	132	48	77	52	33

※外部指導員は、顧問と共に実技指導を行うもの。

※部活動指導員は、学校長の指示のもと主体的に指導・引率業務等を行うもの。

(2) 関東・全国大会出場に伴う補助事業

大会名	種別	学校名
該当なし	-	-

7 特別支援教育

(1) 各種学級

区分	校種	学校名	学級名「通称名」	対象
固定学級	小学校	一小	知的障害学級「梅の実学級」	知的障害
		二小	知的障害学級「さくら学級」	知的障害
		東小	知的障害学級「ひまわり学級」	知的障害
	中学校	一中	知的障害学級「G組」	知的障害
			自閉症・情緒障害学級「I組」	情緒障害等
	二中	知的障害学級「6組」	知的障害	
通級指導学級	小学校	二小	聴覚障害通級指導学級「こだま(きこえ)学級」	難聴
		二小	言語障害通級指導学級「こだま(ことば)学級」	言語障害
	中学校	緑中	情緒障害通級指導学級「I組」	情緒障害等
特別支援教室 (巡回型)	小学校	二小、三小、緑小	特別支援教室「大空教室」	情緒障害等
		南小、一小、東小	特別支援教室「くじらぐも教室」	情緒障害等
		四小、前原小、本町小	特別支援教室「ひだまり教室」	情緒障害等

(2) 固定学級・通常学級の支援体制

職種		人数(人)	配置校
固定	特別支援学級介助員	9	一小、二小、東小、一中、二中
通常	特別支援教育学習指導員	3	東小、緑小、南中
	特別支援教育支援員	11	一小、二小、三小、四小、前原小、本町小、南小、一中、二中、東中、緑中

8 児童・生徒表彰等

名称	応募(推薦)数	表彰者数
小金井市教育委員会児童・生徒表彰	個人6人、団体1件	個人6人、団体1件
小金井市読書感想文コンクール	1,056人	14人

9 各種謝礼等

件名	実績内容
日本語指導補助員	606時間
情報教育アドバイザー	456時間
学習支援ボランティア	804回
心のバリアフリー事業	7回
水泳指導員介助員配置(授業) ※	-
〃(夏季) ※	-
算数少人数等充実事業(小学校のみ)	319時間
外部人材	1,462時間

※新型コロナウイルス感染症拡大防止のため中止

1 0 指導資料等の発行

発行物	規格	発行部数(部)	備考
ハートコンタクト	データ	ホームページ掲載	対象：中学1年生の保護者
研究紀要/教育相談所・もくせい教室紀要	データ	—	対象：教職員
教育相談所だより(第90号)	A3版	500	
指導室要覧	A4版	500	教職員に配布
いじめ防止カード	名刺サイズ	850	中学1年生に配布
ボランティアカード	A6版	4,000	小学5・6年生、 中学生に配布

1 1 外国人英語指導 (ALT配置)

種別	配置校数(校)	対象学年
小学校	9	3学年～6学年
中学校	5	全学年

1 2 学校図書館活動 (司書配置)

種別	配置校数(校)	延時間数(時間)	延日数(日)
小学校	9	4,050	763
中学校	5	2,250	432

第2 教職員係

1 教職員数（都費職員）

2. 5. 1 現在(単位:人)

区 分	校長	副校長	教諭	養護教諭	栄養教諭	指導主事	事務	栄養士	合 計
一 小	1	1	25	1	0	1	0	1	30
二 小	1	1	34	1	0	0	4	0	41
三 小	1	1	31	2	0	0	0	0	35
四 小	1	1	27	1	0	0	0	0	30
東 小	1	1	28	1	1	0	0	0	32
前原小	1	1	24	1	0	0	0	0	27
本町小	1	1	21	1	0	0	0	0	24
緑 小	1	1	26	1	0	0	0	1	30
南 小	1	1	27	1	0	0	0	0	30
小 計	9	9	243	10	1	1	4	2	279
一 中	1	1	25	1	0	0	0	0	28
二 中	1	1	21	1	0	0	0	0	24
東 中	1	1	17	1	0	0	6	0	26
緑 中	1	1	27	1	0	1	0	0	31
南 中	1	1	18	1	0	0	0	0	21
小 計	5	5	108	5	0	1	6	0	130
合 計	14	14	351	15	1	2	10	2	409

*教職員には、休職者、過員、加配、派遣中の者等在籍者すべてを含む。

2 教職員健康診断受診状況

(単位:人)

区 分	小 学 校			中 学 校		
	対象者数	受診者数	受診率	対象者数	受診者数	受診率
結核検診	351	292	83.2%	184	140	76.1%
定期健診	351	296	84.3%	184	143	77.7%
消化器検診	—	70	—	—	23	—
大腸がん検診	—	80	—	—	45	—

*受診者数は市実施の検診受診者のみを計上しているため、
人間ドック受診者、休職者等は反映されていない。

生涯学習部

生涯学習課

生涯学習係
文化財係
スポーツ振興係

第1 生涯学習係

1 委員活動

(1) 社会教育委員

ア 定例会議

回 月日	場所 出席者数	内 容
第1回 6.29 (月)	市役所 10人	【協議事項】 1 会議録の承認について 2 第4次生涯学習推進計画の策定について 3 令和2年度東京都市町村社会教育委員連絡協議会第5ブロック研修会 について 4 令和2年度管外視察研修について 5 小金井市の地域学校協働活動について 6 社会教育関係団体への補助金交付について 7 地域文庫補助金交付について 【報告事項】 1 社会教育施設等における新型コロナウイルス感染症の対応について 2 令和2年度予算概要について
第2回 7.27 (月)	市役所 8人	【協議事項】 1 第3次小金井市生涯学習推進計画の評価について（令和元年度分） 2 第4次生涯学習推進計画について 3 令和2年度東京都市町村社会教育委員連絡協議会第5ブロック研修会について 4 令和3年度関東甲信越静社会教育研究大会第5ブロックが担当する分科会について 5 令和2年度管外視察研修について 【報告事項】 1 令和2年度東京都市町村社会教育委員連絡協議会第1回理事会について
第3回 8.24 (月)	市役所 9人	【協議事項】 1 第4次生涯学習推進計画について 2 令和2年度東京都市町村社会教育委員連絡協議会第5ブロック研修会について 3 第51回関東甲信越社会教育研究大会について
第4回 10.19 (月)	市役所 8人	【協議事項】 1 会議録の承認について 2 第4次生涯学習推進計画について 3 令和2年度東京都市町村社会教育委員連絡協議会第5ブロック研修会について 【報告事項】 1 第51回関東甲信越社会教育研究大会について 2 令和元年度東京都市町村社会教育委員連絡協議会交流大会・社会教育委員研修会について
第5回 11.16 (月)	市役所 10人	【協議事項】 1 第4次生涯学習推進計画について 2 令和2年度東京都市町村社会教育委員連絡協議会第5ブロック研修会について 【報告事項】 1 令和2年度東京都市町村社会教育委員連絡協議会第3ブロック研修会について
第6回 12.18 (金)	萌え木ホール 9人	【協議事項】 1 第4次生涯学習推進計画について 2 小金井市スポーツ推進審議会の設置について 【報告事項】 1 令和2年度東京都市町村社会教育委員連絡協議会第5ブロック研修会について

第7回 3. 3 (水)	市役所 9人	【協議事項】 1 会議録の承認について 2 第4次生涯学習推進計画について 3 小金井市の地域学校協働活動について 4 令和3年度放課後子どもプラン事業に係る推薦について
--------------------	-----------	---

イ 小委員会

開催	場所 出席者数	内 容
4回	市役所ほか 延べ20人	第4次生涯学習推進計画について等

ウ 東京都市町村社会教育委員連絡協議会

月日	場所 出席者数	内 容
4. 18 (土)	三鷹市 三鷹市公会堂 10人	定期総会（新型コロナウイルス感染症の拡大防止の観点から 書面決議に変更）
7. 14 (火)	青梅市 青梅市役所 1人	第1回理事会
11. 22 (日)	小金井市 萌え木ホール 8人	第5ブロック研修会
12. 12 (土)	青梅市 青梅市文化交流 センター	交流大会（新型コロナウイルス感染症の拡大防止の観点から 中止）
2. 16 (火)	青梅市 青梅市役所 1人	第2回理事会（新型コロナウイルス感染症の拡大防止の観点 から書面決議に変更）

※ 書面会議に変更になった会議等については、開催予定日及び開催予定場所を記載

2 成人の日記念行事

新型コロナウイルス感染症の感染拡大防止のため、会場開催を中止し、オンライン開催で行う。

開催方法	オンライン開催（視聴：令和3年1月11日～）
対象者	平成12年4月2日から平成13年4月1日の間の出生者
内容	市長あいさつ、新成人のこぼ、 スポーツ選手によるビデオメッセージ(FC東京・日本郵政グループ) 中学校恩師によりビデオメッセージ 抽選会 ARフォトフレーム
記念品	箸・スプーンセット、こきんちゃんイラスト入り三色ボールペン

3 校庭開放

新型コロナウイルス感染症拡大防止のため実施せず

4 心身に障害のある児童・生徒の地域活動促進事業

目 的	学校週5日制により休業となる土曜日に、心身に障害のある児童・生徒を対象として、スポーツ活動、文化活動等の事業を実施し、豊かで充実した地域活動の促進を図る。
実 施 主 体	小金井市学校五日制の会
実 施 期 間	2. 4. 1～3. 3. 31
実 施 回 数	9回
実 施 場 所	総合体育館(プール)、栗山公園健康運動センター(プール)他
内 容	毎月2回程度(夏季休業・冬季休業期間を除く)、土曜日を中心に、総合体育館・栗山公園健康運動センターでボランティア指導員の協力をいただき水泳教室の実施や、ボウリング、ビュッフェランチ、バスハイクなどの交流事業や体験事業を予定していたが、新型コロナウイルスの影響により実施回数が減少した。
参 加 者 数	児童・生徒78人、指導者・介助者等105人、計183人

※ 新型コロナウイルス感染症感染の影響により、実施回数が減少

5 社会教育関係団体等への補助金

補 助 対 象 団 体 名	団 体 数	補 助 金 交 付 額 (円)
小 金 井 市 社 会 教 育 関 係 団 体	1	20,000
小 金 井 市 立 小 中 学 校 P T A 連 合 会	—	150,000
小 金 井 市 ス カ ウ ト 協 議 会	—	33,250

6 家庭教育学級

(人)

実施場所	開催日	参加者数	主なテーマ・内容	講師・助言者等
小金井第三小学校	3月5日 ～31日	277	弁護士による「いじめ予防授業」	東京弁護士会所属 橋詰 穰氏
小金井第四小学校	11月21日	143	奥村 愛 ヴァイオリン コンサート	奥村 愛氏
小金井第一中学校	1月16日	180	阿波おどり体験学習	小金井阿波おどり振興協議会 木下 隆一氏
参加者合計		600		

実施主体：小金井市立小中学校PTA連合会

※ 新型コロナウイルス感染症感染の影響により、実施校が減少

7 思春期子育て講座

(人)

実施場所	開催日	参加者数	主なテーマ・内容	講師・助言者等
東小学校	1月22日	7	現役助産師さんに聞く、思春期の疑問	矢島助産院 工藤 有里氏
緑小学校	2月20日	40	家庭で過ごす時間を豊かにするコミュニケーション講座	株式会社エフコネクト代表 清水 亜希子氏
小金井第一中学校	1月12日	494	スマホ時代のキミたちへ	小金井第一中学校PTA
参加者合計		541		

実施主体：小金井市立小中学校PTA連合会

※ 新型コロナウイルス感染症感染の影響により、実施校が減少

8 地域活動

(1) 地域参加のための講座

新型コロナウイルス感染症拡大防止のため実施せず

(2) 青少年のための科学の祭典

例年は、創造性と熱意あふれる小・中・高・大学・研究機関等や諸団体が集い、それぞれユニークな方法で実験や科学工作を行う100近いブースが東京学芸大学キャンパス内に出品され、科学技術の楽しさ、発見の喜びを一人でも多くの青少年に体験してもらおう。教育と地域産業のコラボレーションにより、地域に新たな文化を創造すると共に地域の活力を醸成することを包括的な目的として事業を実施している。

今年度は、新型コロナウイルス感染症感染拡大防止のため、Web開催(一部会場開催)で実施。

プログラム	内容	
家庭でできる実験とものづくり	1. まゆ玉ころがし 3. ファラデーモーターをつくってみよう 5. 不思議な逆上がりコマ	2. 表面張力 4. ダイラタイシー流体で遊ぼう 6. 回析格子で作る虹色万華鏡
サイエンスライブショー	1. 紙のふしぎ 3. 細長い風船を投げてみよう 5. 自然の不思議をみつけよう	2. 紙の上に人は乗れるか 4. ひかりとかげ 理科読を楽しもう
夏休み作品展	日付:9.20(日)、21日(月祝) 場所:小金井 宮地楽器ホール(小金井市民交流センター) 出展者数:98人 来場者数:368人	

(3) ボランティアセミナー

国分寺市、小平市、小金井市、東京学芸大学とが連携し、地域や学校等でボランティアとして活躍していただく方のための講座。ボランティア活動を目指す人やスキルアップを望む人など誰でも参加できる内容とした。

「ボランティアの資質向上に関する三市・学芸大学連携講座」として、実施に際しては、講座内容、曜日、時間は講座参加者へのアンケートを実施し、参加しやすい講座としている。

また、今年度はコロナ禍での実施にあたり、実施形態を例年と大幅に変更し実施した。

【小金井会場(小金井 宮地楽器ホール(小金井市民交流センター))】(各回 募集40名)

実施期間	実施講座数	参加人数	講師
2.12.17~3.1.14	8	159人	東京学芸大学准教授他
講座テーマ			
①支援者とは	②こどもを取り巻く環境		
③こども理解	④こどもとの接し方	各2回実施	

【国分寺会場(cocobunjiプラザ)】(各回 募集80名)

実施期間	実施講座数	参加人数	講師
11.16~12.14	12	481人	東京学芸大学准教授他
講座テーマ			
①支援者とは	②こどもを取り巻く環境		
③こども理解	④こどもとの接し方	各3回実施	

9 学校と地域の連携

(1) 地域学校協働活動

学校名	内容
緑小学校	消毒活動、うさぎの世話、広報活動、授業補助、校外活動補助、行事補助

(2) 放課後子ども教室

小学校区	教室名	ボランティア(人)				参加者(人)				実施回数(回)
		学習アドバイザー	放課後子どもサポーター	無償	合計	児童生徒	幼児	その他大人 高校生	合計	
第一小学校区	校庭開放	8	151	0	159	2,739	0	0	2,739	31
	居場所開放	0	6	0	6	28	2	0	30	1
	かざぐるま	1	3	0	4	15	0	0	15	1
	体育館開放	8	35	1	44	160	0	0	160	8
	図書館開放	2	15	0	17	34	0	0	34	4
	計	19	210	1	230	2,976	2	0	2,978	45
第二小学校区	放課後あそび広場 室内	15	71	0	86	6,382	0	3	6,385	74
	放課後あそび広場 校庭	0	293	1	294		1	2		
	ふじがね教室	4	4	0	8	9	0	0	9	4
	計	19	368	1	388	6,391	1	5	6,397	78
第三小学校区	放課後カフェ	0	7	0	7	141	0	0	141	7
	計	0	7	0	7	141	0	0	141	7
第四小学校区	楽しい四(校庭)	0	50	0	50	555	0	0	555	9
	計	0	50	0	50	555	0	0	555	9
東小学校区	放課後子ども教室	13	44	0	57	213	0	0	213	13
	計	13	44	0	57	213	0	0	213	13
前原小学校区	校庭遊び	1	181	1	183	4,869	0	4	4,873	35
	低学年見守り	0	14	0	14	69	0	0	69	2
	室内遊び	0	4	0	4	7	0	0	7	1
	計	1	199	1	201	4,945	0	4	4,949	38
本町小学校区	校庭開放	0	298	9	307	2,816	10	11	2,837	49
	計	0	298	9	307	2,816	10	11	2,837	49
緑小学校区	ほうかごスポーツひろば	5	23	0	28	112	4	8	124	28
	ほうかごひろば	23	100	5	128	407	2	23	432	
	レッツおやじの会	1	5	0	6	46	5	14	65	1
	計	29	128	5	162	565	11	45	621	29
南小学校区	放課後子ども教室	6	56	0	62	170	0	0	170	13
	計	6	56	0	62	170	0	0	170	13
合	計	87	1,360	17	1,464	18,772	24	65	18,861	281

※ 新型コロナウイルス感染症感染の影響により、実施回数が減少

(3) 地域未来塾

学校名	教室名	学習支援員(人)	参加児童数(人)	実施回数(回)
緑小学校	ほうかごスタディ・ルーム 「ほうスタ」	81	277	13
	Enjoy!フォニックス	15	40	6
	ほうかご英語 After School English	32	73	10

10 まなびあい出前講座

(1) 目的

市民・団体が主催する学習会に、市役所・警察署・消防署や各種団体・企業の職員が出向き、担当事業などについて講演し、市民の生涯学習を支援する。

(2) 実施状況

(単位:人)

NO	月 日	講 座 名	担当課など	参加数
1	7.7	むし歯予防 乳幼児編-ブラッシング習慣をつけよう	健康課	6
2	10.16	小金井さくら体操	介護福祉課	9
3	10.21	むし歯予防 乳幼児編-ブラッシング習慣をつけよう	健康課	33
4	10.26	むし歯予防 障がい児編-健康な歯を保つために	健康課	8
5	11.11	むし歯予防 乳幼児編-ブラッシング習慣をつけよう	健康課	25
6	11.28	小金井市長期総合計画	企画政策課	9
7	3.11	小金井市長期総合計画	企画政策課	23
合 計				113

※ 新型コロナウイルス感染症感染の影響により、実施回数が減少

第2 文化財係

1 文化財保護

(1) 文化財保護審議会

	月 日	場所・出席者数	内 容
1	7. 8 (水)	市役所 6人	第8期委員の委嘱状交付及び任命 会長及び副会長の選出 【報告】 令和元年度事業報告 【議題】 ①令和2年度事業計画 ②本町六丁目遺跡の活用事業について ③玉川上水・小金井桜整備活用事業 ④小金井神社本殿の指定について
2	8. 24 (月)	市役所 5人	【議題】 ①小金井神社本殿の指定について ②東京文化財ウィーク事業について 【その他】 ①文化財センター修繕について
3	11. 11 (水)	市役所 5人	【視察】 指定文化財候補 小金井神社本殿 【議題】 ①小金井神社本殿の文化財指定について ②文化財説明板の設置について
4	3. 17 (水)	市役所 (中止)	新型コロナウイルスの感染拡大予防のため中止

(2) 文化財の保護・啓発

事 業 名	月 日	内 容 等
指定・登録	12. 1 (指定日)	指定番号第38号 有形文化財(建造物) 小金井神社本殿 1棟 近世
文化財の 管理公開	通 年	文化財の管理公開謝礼金支払い 1 指定文化財(有形文化財等) 8件 2 指定文化財(無形民俗文化財) 3件
まちかど歴史 ミュージアム	6. 30～	武蔵小金井まちかど歴史ミュージアム(常設展示施設)の開設 SOCOLA武蔵小金井クロス4階
文化財の表示	3 月	文化財説明板の設置 1件 「本町六丁目遺跡」(本町6丁目13番)
文化財 ブックレット	3. 24	ブックレット第1弾『小金井の石造物』発行。市内の特徴的な石造物を紹介。頒布価格200円。
史跡めぐり	中止	新型コロナウイルスの感染拡大予防のため中止

(3) 玉川上水・小金井桜整備活用推進計画

事業名	期間	内 容
小金井市玉川上水・小金井桜整備活用推進委員会	7. 10、10. 9、2. 19	ヤマザクラの植樹・緑道整備・植生調査等について 委員(第1回:3名、第2回:4名、第3回:中止)
基盤整備委託	～3. 31	玉川上水植生調査
ヤマザクラ植樹・運搬等委託	～3. 29	ヤマザクラ苗木の植樹・運搬

(4) 埋蔵文化財の保護

発掘届等受理件数

試掘・発掘調査件数

文化財保護条項	区 分	届出件数
第93条第1項	民間工事の届出	52件
第94条第1項	公共工事の通知	4件

試掘調査	0件
発掘調査	1件

(5) 文化財センター事業

事業名	期間	内 容
文化財展示	通 年	常設展示(考古資料・歴史資料・民具等) 開館日数:250日 入館者数:2,333人
	4. 1～5. 31 (中止)	季節展「名勝小金井桜」は新型コロナウイルスの感染拡大予防のため中止
	11. 3～12. 27 (中止)	企画展「野川とはげ」は新型コロナウイルスの感染拡大予防のため中止
四小遺跡展示	通 年	常設展示 貫井遺跡出土縄文土器等の展示
文化財センター 通 信	11. 3	文化財及び歴史等の調査・研究成果を紹介するリーフレット No.1『小金井の湧水点part1』(無償頒布)
文化財講演会	中 止	新型コロナウイルスの感染拡大予防のため中止
地域史講座	中 止	テーマ:小金井市史を読むは新型コロナウイルスの感染拡大予防のため中止

(6) 文化財センター入館者数

(単位:人)

	4月	5月	6月	7月	8月	9月	10月	11月	12月	1月	2月	3月	合計
個 人	0	0	178	131	143	134	153	311	237	163	261	206	1,917
団 体	0	0	4	109	9	11	103	169	8	0	0	3	416
合 計	0	0	182	240	152	145	256	480	245	163	261	209	2,333
開館日数	0	0	25	27	26	26	27	25	24	24	24	22	250
1日平均	0.0	0.0	7.3	8.9	5.8	5.6	9.5	19.2	10.2	6.8	10.9	9.5	9.3

6月1日まで新型コロナウイルスの感染拡大予防による臨時休館期間

2 市史編さん

(1) 市史編さん委員会

	月 日	場所・出席者数	内 容
1	7. 30 (木)	市役所 5人	【報告】 ①令和元年度の市史編さん事業について ②その他の事業について 【議題】 ①令和2年度の事業計画について ②その他の事業について
2	10. 12 (月)	市役所 6人	【議題】 ①「小金井市史年表・索引編」について ②「市史編纂資料第60編石造物調査報告(1)」について 【報告】 ①調査員の活動について ②市民協力員の活動について 【その他】 元市民協力員からの調査報告
3	3. 8 (月)	市役所 7人	【議題】 『小金井市史 年表・索引編』について 【報告】 ①各種事業の中止について ②調査員の活動について ③「市史編纂資料第60編小金井市石造物調査報告」について

(3) 市史編さん調査等

事 業 名	期 間	内 容
刊行物	3. 24	『市史編纂資料第60編小金井市石造物調査報告(1)』 A4版 125頁 200冊
古文書調査 委託	～ 3. 31	古文書調査委託 市内の古文書(梶野家文書)の筆写 受託者:根岸 茂夫

第3 清里少年自然の家

1 清里山荘利用状況

(単位:人)

月		4	5	6	7	8	9	10	11	12	1	2	3	計
		実定員数	182	182	182	182	182	182	182	182	52	52	52	52
定員	開所日数(日)	6	0	12	31	31	27	27	26	28	9	0	10	207
	延定員数	1,092	0	2,184	5,642	5,642	4,914	4,914	1,352	1,456	468	0	520	28,184
利用人数	人数	6	0	94	269	650	329	231	153	257	106	0	93	2,143
	利用率(%)	0.5	-	4.3	4.8	11.5	6.7	4.7	11.3	17.7	22.6	-	17.9	7.6
利用者の内訳	市内の利用者	0	0	4	22	69	21	33	15	21	7	0	14	206
	小学生	1	0	7	22	79	29	9	11	22	12	0	10	202
	中学生	1	0	4	4	16	5	4	2	6	9	0	5	56
	高校生	1	0	2	2	6	1	3	1	2	6	0	2	26
	一般	3	0	55	153	290	172	112	79	86	42	0	44	1,036
	市内小計	6	0	72	203	460	228	161	108	137	76	0	75	1,526
	市外の利用者	0	0	2	11	22	11	5	3	2	2	0	2	60
	小学生	0	0	3	9	37	8	8	2	6	6	0	2	81
	中学生	0	0	0	1	8	0	7	0	2	0	0	0	18
	高校生	0	0	0	0	1	1	1	0	1	5	0	0	8
一般	0	0	17	45	122	81	50	39	60	22	0	14	450	
市外小計	0	0	22	66	190	101	70	45	75	30	0	18	617	
合計	6	0	94	269	650	329	231	153	212	106	0	93	2,143	

2 教育事業

(1) 自然体験教室

※ 新型コロナウイルス感染症感染拡大防止のため中止

(2) 天体教室

目的	主に第3土曜日を利用し、天体の基礎的な講義と実際に天体望遠鏡による観察を行うことにより、自然への理解を深め、併せて山荘利用の促進を図る。
内容	天体観測のお話、天体望遠鏡による星座の観察
参加者数	計14人(1回)
講師	小平 昭彦 氏(天体研究家)

※ 新型コロナウイルス感染症感染拡大防止等のため中止の月あり

(3) 親と子のふれあい教室と体験イベント等

目的	山荘宿泊者へのサービス事業として、親子が共同作業を行うことで親子の絆を深め、野菜の収穫やフルーツ狩り等の体験イベントやコンサート等を実施
内容	農業体験(収穫など)、りんご狩り、クリスマスコンサート、もちつき大会 他
参加者数	計109人
講師	浅川 宏 氏 他外部講師

※ 新型コロナウイルス感染症感染拡大防止等のため中止のイベントあり

(4) バスツアー

※ 新型コロナウイルス感染症感染拡大防止のため中止

第4 スポーツ振興係

1 事業関係

(1) スポーツ推進委員

ア 研修会等

(単位:人)

名 称	開催日	会 場	内 容	参加者数
実技研修会(小金井市スポーツ推進委員協議会)	9. 26	総合体育館	ドッジビー、ボッチャの実技講習会	21
課題別研修会(東京都スポーツ推進委員協議会)	11. 7	中野サンプラザ	「コロナ禍におけるスポーツ推進委員のチャレンジ」をテーマとするトークセッション	2
女性委員会企画研修会(東京都スポーツ推進委員協議会)	12. 5	東京ウイメンズプラザ	「パラリンピックと私」をテーマとする講義、「パラスポーツが与えるものとスポーツ推進委員に期待すること」をテーマとするトークセッション	3
東京都地域スポーツ支援研修会【全域】(東京都、東京都スポーツ推進委員協議会)	2. 27	リモート開催	「運動不足による健康二次被害の予防」をテーマとする講義	1
ボッチャ研修会(小金井市スポーツ推進委員協議会)	3. 13	総合体育館	ボッチャ教室の研修	14
ニュースポーツ出前教室(第1回)	12. 2	小金井第二小学校体育館	種目:ドッジビー、キンボール 対象:特別支援学級(さくら)16人 内容:競技説明、実技等	8
ニュースポーツ出前教室(第2回)	12. 8	小金井東小学校体育館	種目:ドッジビー、ボッチャ、キンボール 対象:特別支援学級(ひまわり)19人 内容:競技説明、実技等	8
ニュースポーツ出前教室(第3回)	12. 21	小金井第一小学校体育館	種目:ドッジビー、ボッチャ、キンボール 対象:特別支援学級(梅の実)13人 内容:競技説明、実技等	9

イ 定例会議

(単位:人)

名 称	開催日	会 場	内 容	人 数
第1回定例会議	6. 4	市役所第二庁舎	6・7・8月の事業予定等	25
第2回定例会議	8. 6	市役所第二庁舎	8・9月の事業予定等	25
第3回定例会議	9. 3	市役所第二庁舎	9・10月の事業予定等	23
第4回定例会議	11. 5	市役所第二庁舎	11・12月の事業予定等	23
第5回定例会議	3. 11	萌え木ホール	3月の事業予定等	22

※ 新型コロナウイルス感染症の影響により、4月、5月、10月及び1月は開催中止

(2) 第72回市民体育祭

新型コロナウイルス感染症の影響により中止

(3) 各種大会

ア 第30回シニアスポーツフェスティバル

新型コロナウイルス感染症の影響により中止

イ 市代表選手派遣

(単位:日、人)

名 称	実 施 日	会 場	種 目 数	参 加 者 数
第 7 3 回 都 民 体 育 大 会	新 型 コ ロ ナ ウ イ ル ス 感 染 症 の 影 響 に よ り 中 止			
第 5 3 回 市 町 村 総 合 体 育 大 会	新 型 コ ロ ナ ウ イ ル ス 感 染 症 の 影 響 に よ り 延 期			
令 和 2 年 度 都 民 生 涯 ス ポ ー ツ ・ ス ポ レ ク ふ れ あ い 大 会	8. 29・30、9. 20、10. 4	小 金 井 公 園 等	3	62

(4) レクリエーション活動

(単位:日、人)

事 業 名	実 施 日	会 場	参 加 者 数
健康ウォーキングフェスタ東京	新 型 コ ロ ナ ウ イ ル ス 感 染 症 の 影 響 に よ り 中 止		
スポーツフェスティバル			
ポッチャ体験会			
水 泳 マ ラ ソ ン	随時受付 (新規登録者数)	総 合 体 育 館 温 水 プ ー ル	5
第 1 7 回 野 川 駅 伝 大 会	新 型 コ ロ ナ ウ イ ル ス 感 染 症 の 影 響 に よ り 中 止		
上 水 公 園 運 動 施 設 一 般 団 体 開 放	6. 7	上 水 公 園 運 動 施 設 グ ラ ウ ン ド	366
	7. 24		387
体 育 の 日 体 育 施 設 無 料 開 放	7. 24	総 合 体 育 館	627
		栗 山 公 園 健 康 運 動 セ ン タ ー	302
		市 テ ニ ス コ ー ト 場	148

(5) スポーツ教室等

(単位:日、人)

教 室 名	実 施 日	会 場	実 施 日 数	参 加 者 数	
少 年 少 女 野 球 教 室	10. 18	上 水 公 園 運 動 施 設 グ ラ ウ ン ド	1	119	
アシスタントティーチャー	5. 26～2. 28	前 原 小 学 校、本 町 小 学 校	174	1127	
ス ト レ ッ チ 体 操 普 及 啓 発	9.5、10.3・10	総 合 体 育 館	3	64	
水 泳 教 室 (木 曜 日)	4月～6月	新 型 コ ロ ナ ウ イ ル ス 感 染 症 の 影 響 に よ り 中 止			
	7月				
	9月～11月	栗 山 公 園 健 康 運 動 セ ン タ ー	11	30	
	1月～2月	栗 山 公 園 健 康 運 動 セ ン タ ー (3月はプール破損により中止)	8	30	
水 泳 教 室 (年 2 0 回)	新 型 コ ロ ナ ウ イ ル ス 感 染 症 の 影 響 に よ り 中 止				
親 子 体 操 教 室					前 期
					後 期
障 害 者 (児) 水 泳 教 室					
ジュニアサッカーフェスティバル					
市 民 ス ケ ー ト 教 室					
市 民 ス キ ー 教 室					
走 り 方 教 室 「君の走りが進化する」					

(6) スポーツ開放・学校開放等 ※ 新型コロナウイルス感染症の影響により一部期間開放中止

ア スポーツ個人利用開放校月別利用者数

(ア) 卓球:緑小学校:日曜日

(単位:回、人)

月	回数	参加者数
4月～10月	新型コロナウイルス感染症の影響により事業中止	
11月	1	30
12月	3	105
1月・2月	新型コロナウイルス感染症の影響により事業中止	
3月	—	
計	4	135

(イ) 剣道:前原小学校:水曜日

(単位:回、人)

月	回数	参加者数
4月～10月	新型コロナウイルス感染症の影響により事業中止	
11月	2	31
12月	3	38
1月・2月	新型コロナウイルス感染症の影響により事業中止	
3月	—	
計	5	69

(ウ) バドミントン:本町小学校:日曜日

(単位:回、人)

月	回数	参加者数
4月～10月	新型コロナウイルス感染症の影響により事業中止	
11月	1	15
12月	3	56
1月・2月	新型コロナウイルス感染症の影響により事業中止	
3月	—	
計	4	71

(エ) 柔道:第一中学校:金曜日

(単位:回、人)

月	回数	参加者数
4月～10月	新型コロナウイルス感染症の影響により事業中止	
11月	3	61
12月	3	60
1月・2月	新型コロナウイルス感染症の影響により事業中止	
3月	—	
計	6	121

イ 一中クラブハウス利用状況

(ア) 平日昼間

月	談話室		柔・剣道場		合計		登録団体数
	件数	人数	件数	人数	件数	人数	
4月～9月	新型コロナウイルス感染症の影響により開放中止						11
10月	18	266	1	14	19	280	
11月	17	217	0	0	17	217	
12月	17	217	0	0	0	217	
1月	3	42	0	0	3	42	
2月・3月	新型コロナウイルス感染症の影響により開放中止						
合計	55	742	1	14	39	756	

(イ) 土曜日・日曜日・祝日の昼夜間、平日夜間

月	談話室		柔・剣道場		合計		登録団体数
	件数	人数	件数	人数	件数	人数	
4月～9月	新型コロナウイルス感染症の影響により開放中止						12
10月	16	79	30	392	46	471	
11月	15	65	33	500	48	565	
12月	15	76	27	429	42	505	
1月	0	0	1	5	1	5	
2月・3月	新型コロナウイルス感染症の影響により開放中止						
合計	46	220	91	1,326	137	1,546	

ウ 南中学校中庭テニスコート夜間開放

前期	期間	日数 (日)	曜日	登録 団体数 (団体)	登録 人数 (人)	後期	期間	日数 (日)	曜日	登録 団体数 (団体)	登録 人数 (人)
	7. 1～9. 30	49	日～木	6	76		10. 1～1. 7 3. 22～3. 31	89	日～木	6	77

エ 土曜スポーツクラブ(総合体育館大体育室)

新型コロナウイルス感染症の影響により事業中止

オ 民間体育施設開放

開放施設名	期間	利用日数 (日)	利用人数 (人)
学校法人田中育英会 総合学院テクノスカレッジ体育館	新型コロナウイルス感染症の影響により開放中止		

カ プール無料開放

(ア) 総合体育館

(単位:人)

月	4月	5月	6月	7月	8月	9月	10月	11月	12月	1月	2月	3月	合計
利用 人数	新型コロナウイルス感染症の影響により中止						大規模改修工事による利用中止(～3/5)			中止		0	

(イ) 栗山公園健康運動センター

(単位:人)

月	4月	5月	6月	7月	8月	9月	10月	11月	12月	1月	2月	3月	合計
利用 人数	新型コロナウイルス感 染症の影響により中止		131	156	409	260	128	130	93	102	130	25	1,564

※ 令和3年3月22日以降プール破損のため利用中止

2 施設関係

(1) 利用状況 ※新型コロナウイルス感染症の影響により、一部利用制限等を実施

ア 総合体育館

(単位:人)

月	大体育室	小体育室	柔道場	剣道場	ランニング 走路	トレーニング ルーム	プール	会議室	幼児 体育室	計
4月	新型コロナウイルス感染症の影響により利用中止									
5月										
6月	2,023	799	193	214	0	469	3,809	82	0	7,589
7月	3,325	1,785	793	1,080	0	1,837	8,315	243	0	17,378
8月	3,280	1,921	556	1,147	0	2,018	11,864	286	0	21,072
9月	3,414	1,981	695	993	0	1,981	8,879	305	0	18,248
10月	3,357	1,902	782	1,098	0	1,824	0	455	0	9,418
11月	大規模改修工事のため全館休館									
12月										
1月										
2月	1,834	1,004	497	458	0	693	改修工事	218	0	4,704
3月	2,953	1,384	539	664	0	953	2,963	563	0	10,019
合計	20,186	10,776	4,055	5,654	0	9,775	35,830	2,152	0	88,428

※ 新型コロナウイルス感染症感染拡大防止のため、一部利用制限等を実施

イ 上水公園運動施設等

(単位:人)

月	グラウンド		テニスコートA		テニスコートB		一中テニスコート		合計	
	件数	人数	件数	人数	件数	人数	件数	人数	件数	人数
4月	新型コロナウイルス感染症の影響により利用中止									
5月										
6月	150	2,757	98	438	103	387			351	3,582
7月	144	2,332	42	171	55	196	9	41	250	2,740
8月	235	4,119	168	705	159	524	5	26	567	5,374
9月	205	2,744	105	438	111	355	39	208	460	3,745
10月	151	2,416	99	431	100	377	45	256	395	3,480
11月	190	2,727	64	292	60	219	27	141	341	3,379
12月	138	1,934	93	395	91	326	40	245	362	2,900
1月	116	1,773	82	375	85	353	0	0	283	2,501
2月	160	2,638	98	487	93	367	0	0	351	3,492
3月	162	2,497	84	425	97	398	5	30	348	3,350
合計	1,651	25,937	933	4,157	954	3,502	170	947	3,708	34,543

ウ 市テニスコート場

(単位:人)

月	4月	5月	6月	7月	8月	9月	10月	11月	12月	1月	2月	3月	計
市内	新型コロナウイルス感染症の影響により利用中止		3,880	3,076	4,011	3,621	3,018	3,920	3,493	3,160	3,576	3,718	35,473
市外			199	179	225	176	151	213	194	191	199	212	1,939
計			4,079	3,255	4,236	3,797	3,169	4,133	3,687	3,351	3,775	3,930	37,412

エ 栗山公園健康運動センター

(単位:人)

月	プール	トレーニングルーム	グリーンフィットネスルーム	機能回復室	計
4月	新型コロナウイルス感染症の影響により利用中止				
5月					
6月	2,534	212	338	0	3,084
7月	4,116	967	844	253	6,180
8月	6,020	1,113	889	326	8,348
9月	4,985	1,084	1,149	337	7,555
10月	5,051	1,187	1,289	403	7,930
11月	4,876	1,583	1,358	352	8,169
12月	4,092	1,345	1,224	370	7,031
1月	3,559	1,225	1,053	376	6,213
2月	3,767	1,140	1,038	355	6,300
3月	1,190	1,193	1,203	453	4,039
合計	40,190	11,049	10,385	3,225	64,849

※ 令和3年3月22日以降プール破損のため利用中止

(2) 開館(場)日数 ※新型コロナウイルス感染症の影響により、一部利用制限等を実施

(単位:日)

月	4月	5月	6月	7月	8月	9月	10月	11月	12月	1月	2月	3月	合計	
総合体育館	新型コロナウイルス感染症の影響により利用中止		29	30	30	29	30	大規模改修工事による全館休館			26	30	204	
上水公園運動施設			26	23	30	24	26	29	27	26	25	26	262	
市テニスコート場			26	30	30	29	26	29	27	27	26	29	279	
一中テニスコート					9	5	39	45	27	40	新型コロナウイルス感染症の影響により利用中止		5	170
栗山公園健康運動センター					29	30	30	29	30	29	27	27	27	30

※ 一中テニスコートは、新型コロナウイルス感染症感染拡大防止のため、一部期間開放中止

※ 各施設で新型コロナウイルス感染症感染拡大防止のため、一部利用制限等を実施

生涯學習部

圖書館

庶務係
奉仕係

第 1 庶務係

1 図書館協議会

回	月 日	内 容
1	7. 9	(1) 新委員紹介 (2) 図書館職員の人事異動について (3) 第4次子ども読書活動推進計画の策定について (4) 図書館利用者アンケートについて (5) 令和2年第1回・第2回小金井市議会定例会等報告 (6) 小金井市立図書館における新型コロナウイルス感染拡大防止対策について (7) 令和2年度図書館関連予算について (8) 令和2年度図書館事業のスケジュールについて (9) レファレンス件数のカウントについて (10) 文部科学大臣表彰の受賞について (11) 令和2年度図書館協議会年間予定について
2	10. 14	(1) 図書館協議会の会議録の承認について (2) 第4次子ども読書活動推進計画の策定について (3) 今年度の図書館協議会における視察の取扱いについて (4) 令和2年第3回小金井市議会定例会等報告 (5) 図書消毒機の設置について (6) 図書館の現在の開館状況について (7) 「第3次子ども読書活動推進計画」進捗状況について
3	12. 9	(1) 図書館協議会の会議録の承認について (2) (仮称) 小金井市立図書館中長期計画の策定について (3) 令和2年第3回小金井市議会臨時会等について (4) 図書館利用者アンケートの実施結果について
4	2. 10	(1) 図書館協議会の会議録の承認について (2) 第4次小金井市子ども読書活動推進計画の策定について (3) 令和3年第1回小金井市議会定例会等について (4) 令和2年度第3回図書館協議会における事務局預り案件について (5) 第4次小金井市子ども読書活動推進計画に係るパブリックコメントの実施結果について
5	3. 23	(1) 図書館協議会の会議録の承認について (2) (仮称) 小金井市立図書館中長期計画の骨子案について (3) (仮称) 小金井市立図書館中長期計画の策定スケジュールについて (4) 令和3年第1回小金井市議会定例会について (5) 令和3年度図書館関連予算について

第 2 奉仕係

1 図書の受入及び廃棄

(単位：冊)

	一 般 書	児 童 書	合 計
購 入	15,608	7,650	23,258
寄 贈	300	30	330
廃 棄	7,058	3,949	11,007
計	8,850	3,731	12,581

2 貸 出

(1) 貸出数

(単位：冊)

	一 般 書	児 童 書	合 計
図 書	393,962	338,986	732,948
雑 誌	27,543	3,770	31,313
C D	33,463	2,725	36,188
紙芝居		5,449	5,449
計	454,968	350,930	805,898

(2) 団体貸出(内数)

172 団体

12,015 冊

(3) 夜間開館(内数)

回 数	利用者(人)	貸出冊数(冊)
102	4,319	13,426

(新型コロナウイルス感染症拡大防止の観点から、4/8～6/30の間、夜間開館を中止した。)

(4) リクエスト受付数

218,949 件

(5) 電子書籍貸出数

4,291 冊

(電子書籍貸出サービスは令和2年12月1日より開始)

3 相談業務

レファレンス件数

4,553 件

(令和2年度よりレファレンス件数の集計方法を変更した。)

4 ハンディキャップ・サービス

(1) 対面朗読 3 回

(2) 貸出・作成・寄贈

	貸 出	作 成	寄 贈
点字図書	0タイトル	4タイトル	3タイトル
録音図書			
デージー	51タイトル	4タイトル	8タイトル

(3) 点字講習会

講師 池田 美佐子 氏

回	月 日	参加者 (単位：人)	内 容
1	9. 2	10	開校式、点字の歴史、点字器の使用法、点字の組み立て（清音・濁音・半濁音）
2	9. 9	10	点字の組み立て（拗音ほか）、仮名づかい
3	9. 16	10	数字の読み方、書き方（数を含む語の書き方）
4	9. 23	9	アルファベットの用い方（1）分かち書き（助詞・助動詞）
5	9. 30	9	分かち書き（形式名詞、補助動詞、形容詞・動詞）
6	10. 7	10	複合語、名刺作り（タックペーパーの使い方）
7	10. 14	10	接頭語、接尾語、繰り返し言葉
8	10. 21	10	符号の使い方、アルファベットの用い方（2）
9	10. 28	10	アルファベットの用い方（2）メールアドレス等
10	11. 4	10	書き方の形式、今後の取組みについて、修了式

(4) 宅配サービス 49 件 ・ 163 冊

5 利用者用インターネット閲覧端末利用回数

本 館 147 回

貫井北分室 164 回

6 大学図書館との連携に伴う利用者数

(単位：件)

大 学 名	利用者数
東京農工大学図書館	0
東京経済大学図書館	0
その他紹介状	1

(新型コロナウイルス感染症拡大の影響で大学図書館への外部立入りが困難になったため、利用者数は大幅減となった。)

7 本館展示コーナー

展示場所	件数
1階展示 (一般展示)	31
2階展示 (児童コーナー)	39
追悼展示 (1・2階)	5

8 各種の催し

(単位：人)

事業 実施館	実施日	内 容		参加者	
本 館	不定期水曜	おはなし会「すとーりーたいむ」 (3歳以上の子ども対象) 全4回		19	
	5. 9～11 5. 17～18	図書館休館期間中の特別企画「リサイクル児童図書の宅配」 (291冊)		/	
	8. 5	夏休み子ども工作会 (1) 石けんねんど (2) 工作に関する図書の紹介		24	
	8. 19～20	リサイクル児童図書配布 (1, 114冊)		/	
	11. 2	小学生の図書館見学		91	
	12. 16	令和2年度図書館おたのしみ会 (1) 人形劇「おおきなかぶ」 (2) ブラックパネルシアター「にじいろのさかな」 (3) プレゼント配布		44	
東分室	10. 25	読書会		1	
	12. 18	あかちゃんのためのおたのしみ会		14	
	12. 26	工作会「お正月かざりをつくろう！」		13	
緑分室	9. 25	オンラインでスペシャルおはなし会 全7回		12	
	10. 30			19	
	11. 27			10	
	12. 25			18	
	1. 29			10	
	2. 26			10	
	3. 26			12	
	12. 19	おたのしみ会		18	
貫井北 分室	5. 16	ぬくきたリーブル (紹介型読書会)	テーマ	希望	6
	5. 24			(なし)	9
	6. 13			未来	7
	8. 1			手紙	8
	10. 10			スポーツ	7
	12. 12			香り	8
	1. 9			道	6
	3. 13			みどり	7
	9. 2	ぬくきた茶話会 (対話型読書会)	テーマ	夜に羽音	2
	10. 7			(なし)	2
	7. 25	みんなで読書 ぬくきたサロン (課題型読書会)	テーマ	「ある家族の会話」 ナタリア・ギンズブルグ/著	6
	8. 22				6
	9. 26				9
	10. 24				8
	11. 28				8
	12. 26				6

(単位：人)

事業 実施館	実施日	内 容		参加者	
貫井北 分室	2. 5	ぬくきた恋活読書会（出会型読書会）		5	
	11. 14	恋活支援イベント		8	
	12. 6			2	
	8. 8	ビブリオバトル (知的書評合戦)	テーマ	笑顔	10
	2. 6			道	8
	3. 6	おはなし会		7	
	7. 18	ぬいぐるみおとまり会		12	
	7. 19	コラージュ体験教室		7	
	8. 2	きたまちYAひろば		ブックdeトーク	6
	9. 20			ミュージックdeトーク	5
	11. 15			まいう～トーク	1
	12. 20			できたらいいなあトーク	5
	3. 21			出会い	3
	8. 17			中学生の一日図書館員	
	9. 14	精神障がい者デイケア支援		3	
	9. 27	ゲートキーパー養成講座		14	
	10. 11	こども哲学			2
	2. 21				5
	11. 29	園芸クラブ	ハーブの石けん&サシェづくり	7	
	12. 5	おたのしみ会	読み聞かせ&スノードームを作ろう	26	
	1. 20	まちライブラリーの作り方・楽しみ方		19	
	2. 13	映画「プリズン・サークル」上映&監督との対話		17	
	3. 30	YAイベント 製本工房きたまち堂		7	
	全体	9. 15	子どもと読書に関する講座 全1回		12
		10. 13～15	学校訪問（市立小学校8校の1年生対象）		856
		10. 20～23 10. 27			

9 統計

(1) 施設別分類別蔵書数

館別	分類										繪 本 合 計		
	0	1	2	3	4	5	6	7	8	9			
	総 記 学 歴	哲 学	歴 史	社 会 学	自 然 学	技 術 ・ 工 学	産 業 学	美 術 ・ 工 芸	言 語	文 学			
小金井市立図書館 (本館)	一般	10,100	8,110	20,457	34,931	11,565	13,014	4,790	15,786	3,522	77,352	—	199,627
	児童	971	671	3,897	3,265	7,121	1,976	1,279	4,075	909	32,519	37,748	94,431
	計	11,071	8,781	24,354	38,196	18,686	14,990	6,069	19,861	4,431	109,871	37,748	294,058
東分室	一般	595	1,174	3,254	4,006	2,875	3,176	783	2,900	735	13,349	—	32,847
	児童	183	145	482	764	1,272	377	247	940	185	6,529	9,453	20,577
	計	778	1,319	3,736	4,770	4,147	3,553	1,030	3,840	920	19,878	9,453	53,424
緑分室	一般	678	1,587	4,533	5,994	2,812	3,593	1,164	3,433	645	13,622	—	38,061
	児童	186	157	658	839	1,661	458	358	1,026	188	8,337	9,900	23,768
	計	864	1,744	5,191	6,833	4,473	4,051	1,522	4,459	833	21,959	9,900	61,829
貫井北分室	一般	801	1,648	4,352	7,482	4,476	5,783	1,629	4,218	800	19,443	—	50,632
	児童	236	238	785	1,235	1,643	613	443	1,034	236	8,467	10,322	25,252
	計	1,037	1,886	5,137	8,717	6,119	6,396	2,072	5,252	1,036	27,910	10,322	75,884
西之台会館図書室	一般	32	233	400	393	401	1,268	126	323	47	3,574	—	6,797
	児童	19	47	129	187	366	135	93	179	27	2,620	3,241	7,043
	計	51	280	529	580	767	1,403	219	502	74	6,194	3,241	13,840
合計	一般	12,206	12,752	32,996	52,806	22,129	26,834	8,492	26,660	5,749	127,340	—	327,964
	児童	1,595	1,258	5,951	6,290	12,063	3,559	2,420	7,254	1,545	58,472	70,664	171,071
	計	13,801	14,010	38,947	59,096	34,192	30,393	10,912	33,914	7,294	185,812	70,664	499,035

録音テープ統計

(単位：タイトル-巻)

種別 分類	購入	寄贈	自館作成	合計
0	0	1	7	8
1	0	0	4	4
2	2	0	8	10
3	0	8	34	42
4	1	8	15	24
5	0	0	2	2
6	0	0	0	0
7	14	0	5	19
8	0	0	0	0
9	22	18	94	134
合計	39	35	169	243

点訳図書統計

(単位：タイトル)

種別 分類	所蔵数
0	0
1	3
2	11
3	20
4	10
5	4
6	1
7	12
8	1
9	116
合計	178

デイジー統計

(単位：タイトル)

種別 分類	所蔵数
0	1
1	0
2	4
3	3
4	1
5	1
6	0
7	5
8	2
9	51
合計	68

(2) 施設別貸出数

(単位：冊)

月	小金井市立図書館			東 分 室			緑 分 室			開館日数
	一般書	児童書	小計	一般書	児童書	小計	一般書	児童書	小計	
4	1,636 (79)	814 (16)	2,450 (95)	460 (22)	195 (0)	655 (22)	586 (32)	728 (11)	1,314 (43)	日 5
5	2,642 (150)	1,150 (4)	3,792 (154)	548 (26)	305 (0)	853 (26)	947 (60)	629 (5)	1,576 (65)	日 11
6	16,328 (1,006)	9,648 (84)	25,976 (1,090)	4,003 (222)	3,165 (29)	7,168 (251)	6,216 (310)	6,391 (19)	12,607 (329)	日 25
7	17,460 (1,039)	8,906 (141)	26,366 (1,180)	4,339 (244)	3,400 (40)	7,739 (284)	6,278 (282)	6,192 (6)	12,470 (288)	日 24
8	17,392 (991)	12,074 (106)	29,466 (1,097)	4,740 (203)	4,239 (44)	8,979 (247)	6,939 (306)	7,774 (11)	14,713 (317)	日 25
9	17,771 (961)	10,531 (350)	28,302 (1,311)	4,355 (180)	3,675 (38)	8,030 (218)	6,346 (303)	6,481 (11)	12,827 (314)	日 23
10	17,125 (995)	8,545 (107)	25,670 (1,102)	4,272 (183)	3,807 (57)	8,079 (240)	6,228 (271)	5,787 (6)	12,015 (277)	日 26
11	16,645 (887)	8,995 (100)	25,640 (987)	4,476 (201)	3,831 (52)	8,307 (253)	6,239 (221)	6,249 (8)	12,488 (229)	日 24
12	16,927 (1,015)	9,232 (104)	26,159 (1,119)	4,395 (205)	4,341 (29)	8,736 (234)	6,505 (299)	5,915 (11)	12,420 (310)	日 23
1	15,633 (954)	11,825 (80)	27,458 (1,034)	4,609 (197)	4,639 (31)	9,248 (228)	6,843 (348)	6,791 (11)	13,634 (359)	日 22
2	19,232 (1,159)	10,934 (138)	30,166 (1,297)	4,565 (195)	4,191 (42)	8,756 (237)	6,610 (269)	5,633 (10)	12,243 (279)	日 19
3	17,560 (997)	10,792 (138)	28,352 (1,135)	4,843 (191)	4,299 (45)	9,142 (236)	6,617 (298)	5,943 (14)	12,560 (312)	日 24
合計	176,351 (10,233)	103,446 (1,368)	279,797 (11,601)	45,605 (2,069)	40,087 (407)	85,692 (2,476)	66,354 (2,999)	64,513 (123)	130,867 (3,122)	日 251

(注1) ()内は、雑誌内数

(注2) 4/1～4/7、5/20～6/2の期間は、新型コロナウイルス感染症拡大防止のため、臨時窓口で予約資料のみ貸出を行った。

(西之台会館図書室は、西之台会館の完全臨時休館に伴い、5/20～6/2の期間は臨時窓口を開設しなかった。)

(注3) 4/8～5/19の期間は、新型コロナウイルス感染症拡大による緊急事態宣言の発出に伴い、完全臨時休館とした。

月	貫井北分室				西之台会館図書室				合計					
	一般書	児童書	小計	開館日数	一般書	児童書	小計	開館日数	一般書	児童書	小計	開館日数	児童書	合計
4	1,300 (96)	995 (13)	2,295 (109)	日 6	426 (29)	275 (6)	701 (35)	日 7	4,408 (258)	3,007 (46)	7,415 (304)			
5	1,783 (133)	1,387 (16)	3,170 (149)	日 12	0 (0)	0 (0)	0 (0)	日 0	5,920 (369)	3,471 (25)	9,391 (394)			
6	12,773 (1,020)	11,702 (160)	24,475 (1,180)	日 28	2,162 (138)	2,275 (32)	4,437 (170)	日 26	41,482 (2,696)	33,181 (324)	74,663 (3,020)			
7	13,122 (1,072)	11,283 (137)	24,405 (1,209)	日 29	2,436 (152)	2,152 (12)	4,588 (164)	日 27	43,635 (2,789)	31,933 (336)	75,568 (3,125)			
8	14,817 (1,096)	14,514 (205)	29,331 (1,301)	日 29	2,654 (141)	2,834 (18)	5,488 (159)	日 28	46,542 (2,737)	41,435 (384)	87,977 (3,121)			
9	13,432 (992)	10,826 (151)	24,258 (1,143)	日 28	2,553 (142)	2,032 (17)	4,585 (159)	日 26	44,457 (2,578)	33,545 (567)	78,002 (3,145)			
10	13,730 (1,098)	11,227 (151)	24,957 (1,249)	日 29	2,632 (142)	2,114 (7)	4,746 (149)	日 29	43,987 (2,689)	31,480 (328)	75,467 (3,017)			
11	13,595 (1,055)	11,389 (148)	24,984 (1,203)	日 28	2,568 (160)	1,829 (10)	4,397 (170)	日 26	43,523 (2,524)	32,293 (318)	75,816 (2,842)			
12	13,471 (1,001)	11,328 (149)	24,799 (1,150)	日 26	2,622 (182)	1,885 (11)	4,507 (193)	日 26	43,920 (2,702)	32,701 (304)	76,621 (3,006)			
1	14,494 (1,070)	12,751 (178)	27,245 (1,248)	日 25	2,282 (141)	1,813 (8)	4,095 (149)	日 20	43,861 (2,710)	37,819 (308)	81,680 (3,018)			
2	13,764 (975)	11,775 (216)	25,539 (1,191)	日 23	2,855 (190)	2,125 (12)	4,980 (202)	日 23	47,026 (2,788)	34,658 (418)	81,684 (3,206)			
3	14,342 (1,045)	12,158 (193)	26,500 (1,238)	日 29	2,845 (172)	2,215 (22)	5,060 (194)	日 28	46,207 (2,703)	35,407 (412)	81,614 (3,115)			
合計	140,623 (10,653)	121,335 (1,717)	261,958 (12,370)	日 292	26,035 (1,589)	21,549 (155)	47,584 (1,744)	日 266	454,968 (27,543)	350,930 (3,770)	805,898 (31,313)			

(注1) ()内は、雑誌内数

(注2) 4/1～4/7、5/20～6/2の期間は、新型コロナウイルス感染症拡大防止のため、臨時窓口で予約資料のみ貸出を行った。

(西之台会館図書室は、西之台会館の完全臨時休館に伴い、5/20～6/2の期間は臨時窓口を開設しなかった。)

(注3) 4/8～5/19の期間は、新型コロナウイルス感染症拡大による緊急事態宣言の発出に伴い、完全臨時休館とした。

(3) 登録者統計（施設別・町別）

施設 町名	小金井市立図書館			東分室			緑分室		
	一般	児童	合計	一般	児童	合計	一般	児童	合計
本町	3,486	414	3,900	56	5	61	555	70	625
中町	2,922	552	3,474	218	67	285	80	5	85
東町	973	63	1,036	2,056	530	2,586	102	12	114
緑町	1,809	294	2,103	78	15	93	2,188	504	2,692
桜町	377	33	410	10	1	11	557	105	662
前原町	2,355	263	2,618	63	4	67	64	4	68
関野町	71	7	78	8	0	8	170	40	210
梶野町	579	90	669	103	29	132	624	116	740
貫井北町	1,577	127	1,704	30	2	32	292	26	318
貫井南町	1,570	101	1,671	33	4	37	84	2	86
市外	1,525	29	1,554	487	43	530	396	23	419
合計	17,244	1,973	19,217	3,142	700	3,842	5,112	907	6,019

施設 町名	貫井北分室			西之台会館図書室			合計		
	一般	児童	合計	一般	児童	合計	一般	児童	合計
本町	1,016	387	1,403	14	2	16	5,127	878	6,005
中町	84	14	98	16	3	19	3,320	641	3,961
東町	43	6	49	3	0	3	3,177	611	3,788
緑町	133	43	176	5	0	5	4,213	856	5,069
桜町	139	54	193	3	1	4	1,086	194	1,280
前原町	290	89	379	383	172	555	3,155	532	3,687
関野町	6	1	7	0	0	0	255	48	303
梶野町	56	17	73	5	1	6	1,367	253	1,620
貫井北町	1,923	753	2,676	13	1	14	3,835	909	4,744
貫井南町	736	331	1,067	474	201	675	2,897	639	3,536
市外	1,537	234	1,771	62	8	70	4,007	337	4,344
合計	5,963	1,929	7,892	978	389	1,367	32,439	5,898	38,337

※登録者統計は長期未利用者（4年間未利用）を除いた人数

(4) 施設別利用者数

(単位：人)

小金井市立図書館	東分室	緑分室	貫井北分室	西之台会館図書室	合計
74,304	21,636	29,620	64,995	14,107	204,662

※利用者数は資料貸出者で閲覧者は含まない。

生涯學習部

公民館

庶事 務業 係係

第1 庶務係・事業係

1 公民館運営審議会委員の主な活動

(1) 定例会

回	月日	議 題
—	4. 16	新型コロナウイルス感染症拡大防止のため中止
—	5. 21	新型コロナウイルス感染症拡大防止のため中止
第35期 第6回	6. 18	<ul style="list-style-type: none"> ・ 職員の人事異動について ・ 新型コロナウイルス感染症拡大防止の取組について ・ 都公連委員部会運営委員会について ・ 小金井市公民館条例施行規則（緑分館宿泊部分）の改正について ・ 公民館事業の報告について ・ 公民館事業の計画について
第35期 第7回	7. 16	<ul style="list-style-type: none"> ・ 都公連委員部会運営委員会について ・ 東京都公民館研究大会企画委員会について ・ 公民館事業の計画について ・ 公民館中長期計画の策定について
第35期 第8回	9. 17	<ul style="list-style-type: none"> ・ 都公連委員部会運営委員会について ・ 東京都公民館研究大会企画委員会について ・ 新型コロナウイルス感染症拡大防止に係る取組みについて ・ 公民館事業の報告について ・ 公民館事業の計画について ・ 公民館中長期計画の策定について
第35期 第9回	10. 16	<ul style="list-style-type: none"> ・ 都公連委員部会運営委員会について ・ 東京都公民館研究大会企画委員会について ・ 公民館事業の報告について ・ 公民館事業の計画について ・ 公民館中長期計画の策定について
第35期 第10回	11. 20	<ul style="list-style-type: none"> ・ 都公連委員部会運営委員会について ・ 東京都公民館研究大会企画委員会について ・ 公民館事業の報告について ・ 公民館事業の計画について ・ 公民館中長期計画の策定について
第35期 第11回	1. 22	<ul style="list-style-type: none"> ・ 緊急事態宣言に対する公民館の対応について ・ 都公連委員部会運営委員会について ・ 東京都公民館研究大会企画委員会について ・ 公民館事業の報告について ・ 公民館事業の計画について ・ 公民館中長期計画の策定について
第35期 第12回	3. 18	<ul style="list-style-type: none"> ・ 都公連委員部会運営委員会について ・ 東京都公民館研究大会企画委員会について ・ 公民館事業の報告について ・ 公民館事業の計画について ・ 公民館中長期計画の策定について

(2) 研修会等

- (1) 東京都公民館連絡協議会定期総会（東大和市）（新型コロナウイルス感染症拡大防止のため書面開催）
- (2) 第60回関東甲信越静公民館研究大会千葉大会（新型コロナウイルス感染症拡大防止のためオンライン開催）
- (3) 第57回東京都公民館研究大会（町田市）（新型コロナウイルス感染症拡大防止のためオンライン開催）
- (4) 東京都公民館連絡協議会委員部会運営委員会（小平市）
- (5) 三者（職員・企画実行委員・公運審委員）合同研修会（新型コロナウイルス感染症拡大防止のため中止）
- (6) 三者（公運審委員・社会教育委員・図書館協議会委員）合同会議・懇談会（新型コロナウイルス感染症拡大防止のため中止）

2 企画実行委員会議

成人教育文化活動部門	開催回数	内 容
本館企画実行委員の会議	9回	<ul style="list-style-type: none"> ・新年度予算及び事業計画 ・各種事業の調査研究と企画実施 ・公民館運営審議会の報告 ・三者合同研修会について ・その他
貫井南分館企画実行委員の会議	10回	
東分館企画実行委員の会議	10回	
緑分館企画実行委員の会議	10回	
貫井北分館企画実行委員の会議	10回	

3 全体会議(公民館運営審議会委員・企画実行委員・職員)

月 日	内 容
新型コロナウイルス感染症感染拡大防止により中止	

4 主催事業

※実施場所と担当館が異なる場合がある。

		事業名	期 間	回 数	延参加人数	場 所		
少年教育事業	子ども体験講座	ひがし子ども囲碁教室	9.5~3.27	12回	205人	東分館		
		バルーンアートを作ろう	8.29	1回	13人	緑分館		
		竹とんぼを作ろう	10.18	1回	13人	緑分館		
		折り紙教室 リースを折ろう	11.29	1回	17人	緑分館		
		親子で星空観察	12.18	1回	16人	緑分館		
青年教育事業	学青級年	みんなの会	7.12~3.28	14回	155人	緑分館ほか		
	国際交流イベント	スリランカを知ろう	10.25~11.15	4回	66人	緑分館		
	青少年教育講座	環境づくり しるべお守り・きたまちだるま	1.6~1.11	-	-	貫井北分館		
		健全育成事業 高校生がつくったドキュメンタリー映画『日本一大きいやかんの話』を観て語ろう！	10.4	1回	4人	貫井北分館		
		若者による自主講座 哲学対話～じっくりテツガクする時間～	8.23	1回	6人	貫井北分館		
		若者による自主講座 バレンタインのバルーンアートとパントマイム講座	2.14	1回	10人	貫井北分館		
		若者による自主講座 森の積み木でつくる住んでみたい家と街づくり	3.14	1回	7人	貫井北分館		
		若者による自主講座 防災食を活用！作って楽しむ きたまち食堂	3.28	2回	8人	貫井北分館		
		世代間交流の推進 はじめてのマンガイラスト講座	8.8	1回	8人	貫井北分館		
		世代間交流の推進 ステイホームで世界とつながろう！現役YouTuberが教える はじめてのYouTuber講座	8.17	1回	7人	貫井北分館		
		世代間交流の推進 おうち時間を楽しむ寄せ植えづくり	8.22・12.19	2回	16人	貫井北分館		
		世代間交流の推進 サイエンスカフェ 星の王子さまと宇宙の話	3.21	1回	8人	貫井北分館		
		世代間交流の推進 サイエンスカフェ 科学よもやま話～笑ってそして考えさせられるイグノーベル賞の話など～	3.27	1回	5人	貫井北分館		
		成人教育事業	人権講座	あなたは大切にされていますか？～私がわたしであるために～	6.4~8.22	5回	76人	本館
			市民アカデミー	市民アカデミー(秋期)	9.5~11.7	8回	133人	緑分館
市民講座	withコロナ時代は“香り”を活用～暮らしの中に天然の香りを～		2.17~3.27	3回	37人	本館		
	健やかな毎日のために 腸内環境を整える		10.17	1回	20人	貫井南分館		
	笑って学ぼう 笑ンディングノート		11.6	1回	25人	貫井南分館		
	自宅で揃えておきたい防災用品		2.20	1回	19人	貫井南分館		
	2030年のみらい社会～5GやAI、ビッグデータ、自動運転で街や生活、働き方はどう変わるのか～		10.8~10.29	3回	52人	東分館		
	中央ヨーロッパの世界遺産～チェコ・スロバキアを中心に～		12.8・12.22	2回	35人	東分館		
	起伏が魅力！ 小金井と吉祥寺の凸凹地形を歩く		2.28~3.14	3回	43人	東分館他		
	SDGsで変えるコロナ後の経済		3.5・3.12	2回	34人	東分館		
	災害に備え今、何ができるかを考える		9.6~10.4	5回	47人	緑分館		
	一般教養や専門的知識 コロナに負けない生活の知恵を知る—感染予防とフレイル予防—		2.26・3.5	2回	26人	貫井北分館		
	地域課題・研究講座 3Rでつなぐ環境バトン～今変わる、リデュース・リユース・リサイクル～		1.15~1.29	3回	24人	東分館他		
	地域福祉のための講座 家族介護相談会（認知症カフェぬくいきた）		8.20~3.18	8回	6人	貫井北分館		
	地域福祉のための講座 アウトドア認知症カフェぬくいきた		9.7~3.1	6回	53人	貫井北分館他		
地域福祉のための講座 パラリンピック正式種目のポッチャを楽しもう	1.14~2.25	3回	20人	貫井北分館				

成人教育事業	成人学校	菜園教室	6.3~3.10	36回	715人	ふれあい農園
		はじめの一步！手話でコミュニケーション	12.3・12.10	2回	22人	本館
		はじめてのバードウォッチング	3.13・3.20	2回	19人	本館・野川
		書に親しむ	10.13~12.22	6回	47人	貫井南分館
		太古の世界を旅しよう 首長竜フタバスズキリュウ	11.7	1回	33人	貫井南分館
		植物観察 ~身近な自然を学びましょう~	11.13・11.20	2回	29人	貫井南分館他
		かるーい粘土でデコレーション お部屋華やぐマカロンのミニフレーム	11.27	1回	6人	貫井南分館
		ウクレレ入門 ~ゼロから一緒に学びましょう~	12.3~2.28	8回	70人	貫井南分館
		親子で学ぼう「スマホデビューの危険回避術」	12.5	1回	7人	貫井南分館
		水引細工で作る 梅結びのリース	12.11	1回	8人	貫井南分館
		水引細工で作る ハートのポチ袋	2.6	1回	7人	貫井南分館
		正絹を縫う つるし雛作り	2.12~2.26	3回	24人	貫井南分館
		そこが知りたい！相続と贈与	9.29~10.27	3回	45人	東分館
		混迷の時代を幸せに生き抜くメンタルカ	12.11・12.18	2回	35人	東分館
		情熱のフラメンコライブ~アンダルシアからの贈り物~	1.14	1回	15人	東分館
		子育て世代のための消しゴムはんこ講座	1.26・2.9	2回	6人	東分館
		シニア世代のための消しゴムはんこ講座	3.9・3.23	2回	16人	東分館
		親子対象講座 親子で楽しむ人形劇~さんびきのこぶた~	10.31	1回	19人	東分館
		地域子育て応援講座 ひがし赤ちゃんC a f e	9.17~11.19	5回	80人	東分館
		子育て世代対象講座 布で作るみつろうラップ~お洒落に楽しむエコライフ~	9.24	1回	7人	東分館
		子育て世代対象講座 シンプルライフを楽しもう~ゆとり・豊かな日々の生活~	12.5	1回	16人	東分館
		共働夢農園「野菜作りコース」	6.4~3.11	8回	170人	共働夢農園
		ハーブの寄せ植えとその活用法	7.16	1回	24人	緑分館
		春まで楽しむ秋植え球根と季節の寄せ植え	10.29	1回	24人	緑分館
		とっておきの育種家ビオラの寄せ植え	12.3	1回	24人	緑分館
		クリスマスローズと季節の寄せ植え	2.25	1回	24人	緑分館
		きたまちセンターの花づくり・緑化活動 きたまちセンターの花サポーター講座	9.9~3.11	7回	55人	貫井北分館他
		きたまちセンターの花づくり・緑化活動 特別講座 きたまちセンターのオリーブ植え替え講座	3.16	1回	6人	貫井北分館
		地域研究講座 小金井を南北に縦断する旧道	7.11・7.18	2回	35人	貫井北分館
		地域研究講座 多摩地域を知る~くにたち大学町の成り立ちと駅舎~	10.19・10.26	2回	23人	貫井北分館
		地域研究講座 多摩地域を知る~江戸時代の病と治安~	12.8・12.22	2回	25人	貫井北分館
		健康づくり講座 書いて楽しむ、送って楽しむはがきサイズの色鉛筆画	8.11・9.8	2回	16人	貫井北分館
		健康づくり講座 おうち時間で楽しむ初めての俳句	9月~3月	6回	174人	貫井北分館
成人学校	子ども・子育て支援 子育てパパの高尾山登山講座	9.27	1回	8人	高尾山	
	子ども・子育て支援 地域で子育て・孫育て	10.8	1回	5人	貫井北分館	
	子ども・子育て支援 うちの子これで大丈夫？—子どもの発達とコミュニケーションを知らう！—	11.6・11.20	2回	13人	貫井北分館	
	子ども・子育て支援 親子で過ごすおうち時間のコミュニケーション	12.3~3.8	4回	22人	貫井北分館	

成人教育事業	成人講座 成人大学	ベートーヴェン生誕250年ー	2.20~3.6	3回	48人	本館
		生き物と共に暮らす	9.5~9.19	3回	47人	緑分館
	陶芸入門	陶芸入門教室	9.3~11.19	13回	211人	緑分館
		陶芸入門教室	10.5~12.7	6回	48人	貫井北分館
	高齢者学級	生きがい広場	9.8~2.9	11回	185人	本館他
		けやき学級	9.2~12.2	13回	238人	貫井南分館
		くりのみ学級	9.4~12.4	12回	218人	東分館
		みどり・朴の樹学級	9.2~2.17	12回	177人	緑分館
		はなみずき学級	9.4~12.11	12回	211人	貫井北分館
	男女共同参画教育事業	男女共同参画講座	知っていますか？LGBTQ～多様な性、多様な生き方を支える仕組みづくりを！～	3.18	1回	11人
突然はじまる介護と、どう向き合うか～あなたが、ひとりで背負わないために～			2.6~2.27	4回	39人	東分館
ママ&パパのトリセツ～パートナーの気持ちを知り合おう！家族が笑顔になる秘訣！～			1.24・1.31	2回	10人	貫井北分館
セカンドライフのパートナーシップを考える～夫婦のトリセツ～			2.20	1回	6人	貫井北分館
コロナ時代の『自粛警察』から考える人権講座			2.28	1回	16人	貫井北分館
きたまち保育サポーターによる保育			6.4~3.12	24回	68人	貫井北分館
公民館・図書館連携教育事業		スマホ・ゲームに夢中な子どもを本気で本好きにしたい保護者セミナー	3.13	1回	5人	東分館
		きたまちYAサポーター・きたまちYAひろば	5.17~3.21	5回	16人	貫井北分館
		ビブリオバトル	8.8・2.6	2回	20人	貫井北分館
		いのちを守るゲートキーパーになろうーゲートキーパー養成講座ー	9.27	1回	14人	貫井北分館
		処罰から回復へ・刑務所が変わるー官民協働の新しい刑務所で実施されている『対話型更生プログラム』について学ぶー	2.13	1回	17人	貫井北分館
		手製木工房 きたまち堂～糸綴じで仕立てる「しかけ絵本」～	3.30	1回	7人	貫井北分館
文化活動事業	音楽鑑賞	スプリングコンサート アンサンブルフロラ	3.14	1回	30人	貫井南分館
		オペラって楽しい！Vol.7 ～ら・ボエム～	3.20	1回	23人	緑分館
	どの芸術	地域の芸術文化活動支援 基礎から学ぶ刺し子体験	8.10・8.31	2回	14人	貫井北分館
市民がつくる自主講座	一般部門	心と身体ストレッチ	10.16・11.13	2回	8人	貫井北分館
		5G・第5世代移動通信システム講座	10.23・11.13	2回	50人	貫井北分館
		初めて歌う小金井市歌	10.27・11.18	2回	35人	貫井北分館他
		ラミィキューブ講習会	10.29・11.5	2回	19人	貫井北分館
		宮澤賢治からのメッセージ	2.18・3.18	2回	54人	貫井北分館
		コミュニケーション力を高める朗読講座	2.27・3.6	2回	52人	貫井北分館
	参画部門	お母さん 明日の魅力ある人生を考えよう	11.21	1回	12人	貫井北分館
		時短・簡単・衛生的な真空調理	10.15・10.22	2回	16人	緑分館
視聴覚ライブラリ事業	市民映画会	538回 くもりときどきミートボール	8.15	2回	26人	貫井北分館
		539回 キャスパー	10.17	2回	24人	貫井北分館
		540回 グリンチ	12.19	2回	37人	貫井北分館
		541回 怪盗グルーの月泥棒	2.20	2回	29人	貫井北分館
ITサポートセンター			毎週水曜	42回	187人	貫井南分館
特にコロナ事業主催の禍	StudyRoomHONKAN	StudyRoomHONKAN	10.12~3.31	79回	660人	本館
		フリースペースの活用 きたまち学びといこいのひろば	10.7~3.31	158回	3,611人	貫井北分館

新型コロナウイルス感染症感染拡大防止に伴う中止事業

青年教育事業	生活日本語教室	12回
	若者による自主講座 笑いでコロナを吹き飛ばそう！落語口演と落語講習会	1回
男女共同参画教育事業	自然災害とジェンダー～バングラデシュとネパールの事例を通して～	1回
	高校の先生と一緒に観て考える人権講座『シェアしてみたらわかったこと』	1回
成人教育事業	コロナ禍に役立つ家族とのコミュニケーションスキル～自分も相手も大切に作るアサーティブ～	3回
	市民アカデミー(春季)	8回
	江戸野菜に親しもう	36回
	そば打ち体験	1回
	使い方を学んで生活を便利に—シニア向けスマホ講座	1回
	親子で社会科見学「首都圏外郭放水路&グリコびあ干葉」	1回
文化活動事業	公民館本館まつり	1回
	貫井南センターまつり	1回
	東センターまつり	1回
	緑センターまつり	1回
	貫井北センターまつり	1回
公民館・図書館連携教育事業	第1回きたまちYAひろば	1回
視聴覚ライブラリ事業	市民映画会 536回	2回
	市民映画会 537回	2回

5 月刊こうみんかんの発行

名称	月刊 こうみんかん	発行部数	4,000部
体裁	A4版・4ページ		
配布先	公民館、教育委員会、社会教育委員、公民館運営審議会委員、公民館企画実行委員、市議会議員、回覧を希望する町会・自治会、他市公民館等		

6 視聴覚ライブラリー

視聴覚教材・機材貸出件数

教材・機材名		件数
16ミリフィルム	学校教育	0
	社会教育	0
ビデオテープ	学校教育	0
	社会教育	0
16ミリフィルム映写機		0
スライド映写機		0
ワイアレスアンプ		4
OHP		0
DVDデッキ		1
スクリーン		4
暗幕		1
データプロジェクター		17
実物投影機		0
ビデオデッキ		0
ブルーレイデッキ		0

7 令和2年度 公民館利用統計

1 各館利用状況(野外施設等を除く)

令和2年4月1日～令和2年6月2日まで緊急事態宣言に基づき臨時休館

令和2年6月3日～令和2年6月16日まで段階的緩和措置に基づき開館時間変更(9時～17時)

令和3年1月9日～令和3年3月20日まで緊急事態宣言に基づき開館時間変更(9時～20時)

令和3年3月21日～令和3年3月31日までリバウンド防止期間に基づき開館時間変更(9時～21時)

(1) 本館

令和2年4月～令和3年3月

	一般利用	主催事業	行政使用	合計	開館日数	利用可能 時間数	利用率
	5,015 時間	1,441 時間	0 時間	6,456 時間			
合計	1,489 件	141 件	0 件	1,630 件	275	10,152	63.59
	11,863 人	898 人	0 人	12,761 人	日	時間	%

(2) 貫井南分館

令和2年4月～令和3年3月

	一般利用	主催事業	行政使用	合計	開館日数	利用可能 時間数	利用率
	6,404 時間	237 時間	62 時間	6,703 時間			
合計	1,450 件	55 件	14 件	1,519 件	276	20,339	32.96
	15,064 人	900 人	90 人	16,054 人	日	時間	%

(3) 東分館・東町集会所

令和2年4月～令和3年3月

	一般利用	主催事業	行政使用	合計	開館日数	利用可能 時間数	利用率
	11,317 時間	1,147 時間	76 時間	12,540 時間			
合計	2,342 件	136 件	14 件	2,492 件	277	27,136	46.21
	18,660 人	2,660 人	369 人	21,689 人	日	時間	%

(4) 緑分館(野外施設を除く)

令和2年4月～令和3年3月

	一般利用	主催事業	行政使用	合計	開館日数	利用可能 時間数	利用率
	15,091 時間	518 時間	256 時間	15,865 時間			
合計	3,893 件	105 件	43 件	4,041 件	277	33,920	46.77
	40,339 人	3,162 人	1,050 人	44,551 人	日	時間	%

(5) 貫井北分館

令和2年4月～令和3年3月

	一般利用	主催事業	行政使用	合計	開館日数	利用可能 時間数	利用率
	17,062 時間	1,059 時間	146 時間	18,267 時間			
合計	4,250 件	164 件	38 件	4,452 件	277	37,208	49.09
	33,493 人	2,568 人	383 人	36,444 人	日	時間	%

2 野外施設等

(1) 緑分館 テニスコート

令和2年4月～令和2年12月(1月～3月は冬期休場)

	一般利用	主催事業	行政使用	合計	開場日数	利用率
合計	352 件 1,855 人	0 件 0 人	0 件 0 人	352 件 1,855 人	195 日	35.76 %

(2) 緑分館 野外調理場

令和2年4月～令和3年3月

	一般利用	主催事業	行政使用	合計	開館日数	利用率
合計	61 件 873 人	0 件 0 人	0 件 0 人	61 件 873 人	260 日	23.50 %

(3) 緑分館 宿泊

令和2年4月～令和3年3月

	一般利用	主催事業	行政使用	合計	開館日数	利用率
合計	新型コロナウイルス感染症拡大防止措置につき中止					

議 会 事 務 局

庶 務 調 査 係
議 事 係

第1 庶務調査係

1 議長会関係 (単位：回)

名 称	出席回数
全 国 市 議 会 議 長 会	3
関 東 市 議 会 議 長 会	11
東 京 都 市 議 会 議 長 会	8
東京都市議会事務局長連絡会議	4

2 研修関係 (単位：回)

名 称	参加回数
議 長 研 修	0
議 員 研 修	2
事 務 局 職 員 研 修	7

3 議員

(1) 議員数 (単位：人)

条 例 定 数	24
現 員	24

(2) 党派所属別議員数 (単位：人)

所 属	人 数
無 所 属	10
自 由 民 主 党	4
日 本 共 産 党	4
公 明 党	4
立 憲 民 主 党	2
生 活 者 ネットワーク	1

(3) 議長及び副議長

議 長	五十嵐京子
副議長	板倉 真也

4 委員会

(1) 常任委員会 (単位：人)

番号	委員会名	定数	現員
1	総務企画委員会	8	8
2	厚生文教委員会	8	8
3	建設環境委員会	8	8

(2) 議会運営委員会 (単位：人)

番号	委員会名	定数	現員
4	議会運営委員会	8	8

(3) 特別委員会 (単位：人)

番号	委員会名	委員数	設置年月日	消滅年月日
5	予算特別委員会	23	2. 2. 19	2. 3. 24
6	予算特別委員会	13	2. 6. 2	2. 6. 23
7	庁舎及び福祉会館建設等 調査特別委員会	12	29. 6. 12	
8	行財政改革推進 調査特別委員会	11	29. 6. 12	
9	決算特別委員会	23	2. 9. 1	2. 10. 6
10	予算特別委員会	13	2. 9. 2	2. 9. 25
11	予算特別委員会	13	2. 11. 30	2. 12. 21

(4) 広報協議会 (単位：人)

番号	委員会名	委員数	設置年月日	消滅年月日
12	広報協議会	14	27. 6. 23	

番号1から4及び12の委員氏名

◎委員長 ○副委員長

番号	委員会名	氏名			
1	総務企画委員会	◎村山ひでき 湯沢綾子	○片山 薫 たゆ久貴	清水がく 宮下 誠	鈴木成夫 渡辺大三
2	厚生文教委員会	◎紀 由紀子 渡辺ふき子	○沖浦あつし 田頭祐子	白井 亨 五十嵐京子	坂井えつ子 水上洋志
3	建設環境委員会	◎斎藤康夫 小林正樹	○吹春やすたか 遠藤百合子	岸田正義 篠原ひろし	水谷たかこ 板倉真也
4	議会運営委員会	◎小林正樹 吹春やすたか	○岸田正義 斎藤康夫	水谷たかこ 遠藤百合子	坂井えつ子 水上洋志

12	広報協議会	◎渡辺大三 岸田正義 渡辺ふき子 片山 薫	○たゆ久貴 白井 亨 小林正樹 篠原ひろし	清水 がく 坂井えつ子 斎藤康夫	村山ひでき 吹春やすたか 田頭祐子
----	-------	--------------------------------	--------------------------------	------------------------	-------------------------

番号5から11までの委員氏名

◎委員長 ○副委員長

番号	委員会名	氏名			
5	予算特別委員会	◎渡辺ふきこ 岸田正義 坂井えつ子 斎藤康夫 遠藤百合子 渡辺大三	○鈴木成夫 沖浦あつし 吹春やすたか 田頭祐子 紀由紀子 板倉真也	清水がく 白井亨 湯沢綾子 片山薫 宮下誠 水上洋志	村山ひでき 水谷たかこ 小林正樹 たゆ久貴 篠原ひろし
6	予算特別委員会	◎湯沢綾子 沖浦あつし 渡辺ふき子 渡辺大三	○水上洋志 水谷たかこ 斎藤康夫	清水がく 坂井えつ子 たゆ久貴	村山ひでき 吹春やすたか 宮下誠
7	庁舎及び福祉会館建等 調査特別委員会	◎白井亨 坂井えつ子 斎藤康夫	○渡辺ふき子 吹春やすたか たゆ久貴	村山ひでき 湯沢綾子 篠原ひろし	鈴木成夫 小林正樹 板倉真也
8	行財政改革推進 調査特別委員会	◎遠藤百合子 沖浦あつし 紀由紀子	○水上洋志 水谷たかこ 宮下誠	清水がく 田頭祐子 渡辺大三	岸田正義 片山薫
9	決算特別委員会	◎鈴木成夫 岸田正義 坂井えつ子 小林正樹 たゆ久貴 篠原ひろし	○水上洋志 沖浦あつし 吹春やすたか 斎藤康夫 遠藤百合子 渡辺大三	清水がく 白井亨 湯沢綾子 田頭祐子 紀由紀子 板倉真也	村山ひでき 水谷たかこ 渡辺ふき子 片山薫 宮下誠
10	予算特別委員会	◎紀由紀子 岸田正義 片山薫 水上洋志	○田頭祐子 白井亨 たゆ久貴	清水がく 吹春やすたか 遠藤百合子	村山ひでき 小林正樹 篠原ひろし
11	予算特別委員会	◎斎藤康夫 水谷たかこ 渡辺ふき子 水上洋志	○清水がく 坂井えつ子 たゆ久貴	鈴木成夫 吹春やすたか 宮下誠	沖浦あつし 湯沢綾子 渡辺大三

5 議会選出各種委員

(単位：人)

区 分		人数	氏 名
市	監 査 委 員	1	篠原ひろし
	青少年問題協議会委員	5	白井 亨 湯沢綾子 片山 薫 紀 由紀子 板倉真也
	交通安全推進協議会委員	1	吹春やすたか
	民生委員推せん会委員	1	沖浦あつし
	市民健康づくり審議会委員	1	たゆ久貴
	国民健康保険運営協議会委員	4	渡辺ふき子 田頭祐子 たゆ久貴 遠藤百合子
関 係	都市計画審議会委員	9	清水がく 村山ひでき 白井 亨 吹春やすたか 渡辺ふき子 斎藤康夫 片山 薫 紀 由紀子 水上洋志
	消防団運営審議会委員	3	鈴木成夫 遠藤百合子 渡辺大三
	小金井市土地開発公社 評議員会評議員	16	鈴木成夫 岸田正義 沖浦あつし 白井 亨 水谷たかこ 坂井えつ子 湯沢綾子 斎藤康夫 田頭祐子 五十嵐京子 紀 由紀子 宮下 誠 篠原ひろし 渡辺大三 板倉真也 水上洋志
	空家等対策協議会委員	1	村山ひでき
一 部 事 務 組 合	昭和病院企業団議会議員	2	宮下 誠 板倉真也
	湖南衛生組合議会議員	2	坂井えつ子 水上洋志
	東京たま広域資源 循環組合議会議員	1	湯沢綾子
	東京都十一市競輪 事業組合議会議員	2	斎藤康夫 渡辺大三
	東京都六市競艇 事業組合議会議員	2	斎藤康夫 渡辺大三
	浅川清流環境組合議会議員	4	鈴木成夫 小林正樹 田頭祐子 遠藤百合子
そ の 他	東京都後期高齢者医療 広域連合議会議員	0	
	三多摩上下水及び道路 建設促進協議会委員	3	(第1委員会) 斎藤康夫 (第2委員会) 渡辺ふき子 (第3委員会) 坂井えつ子

第2 議事係

1 議会の会期及び会議日数・会議時間・傍聴者数

名称	会議名	会 期	会議日数	会議実時間	傍聴者数
定 例 会	第1回定例会	35日 (2.19~3.24)	9日	37:08	65人
	第2回定例会	23日 (6.1~6.23)	8日	30:40	13人
	第3回定例会	36日 (9.1~10.6)	8日	32:06	18人
	第4回定例会	22日 (11.30~12.21)	6日	27:29	19人
臨 時 会	第1回臨時会	1日 (1.29)	1日	3:20	3人
	第2回臨時会	1日 (8.20)	1日	6:48	0人
	第3回臨時会	1日 (10.21)	1日	3:01	0人
合 計		119日	34日	140:32	118人

2 委員会開催状況

委 員 会 名	回数(日数)	会議実時間	傍聴者数
総務企画委員会	12	28:36	18人
厚生文教委員会	12	47:08	35人
建設環境委員会	10	21:35	24人
議会運営委員会	35(28)	18:19	2人
予算特別委員会	13	34:23	4人
決算特別委員会	6	29:24	4人
庁舎及び福社会館建設等調査特別委員会	10	17:54	12人
行財政改革推進調査特別委員会	7	15:10	2人
合 計	105	212:29	101人

(注) 議会運営委員会のみ1日に複数回開催する場合があるため日数を表記。

3 一般・緊急質問

(単位：件)

会議名	定 例 会								合 計		総計
	第1回		第2回		第3回		第4回		一般	緊急	
質問別	一般	緊急	一般	緊急	一般	緊急	一般	緊急			一般
質問人員	23		22		23		22		90		90
質問件数	56		50		62		62		230		230

4 議決結果一覧

(1) 議案等

(単位：件)

区 分	件 数	議 決 の 態 様						審 議 未 了	継 続 審 査
		原 案 可 決	修 正 可 決	否 決	撤 回				
市長提出案件	条 例	30	30						
	予 算	25	25						
	決 算	5	4		1				
	契 約	3	3						
	同 意	18	18						
	規 約	1	1						
	専 決	3	3						
	報 告	6	6						
	和 解								
	道 路	1	1						
	そ の 他	11	11						
小 計	103	102		1					
議員提出案件	条例・会議規則	6(2)	3		2(1)	(1)		1	
	意 見 書	55	55						
	決 議	18	18						
	検 査 ・ 調 査								
	特別委員会設置								
	そ の 他								
小 計	79(2)	76		2(1)	(1)		1		
その他	辞職許可等 (辞任・選任)								
	選 挙	2	2						
	そ の 他								
	小 計	2	2						
合 計	184(2)	180		3(1)	(1)		1		

(注) () 内は平成31年・令和元年以前からの継続件数で、() 外の数字に含まない。

(2) 請願・陳情

(単位：件)

区 分	件 数	議 決 の 態 様						
		採 択	不採択	みなし 採 択	みなし 不採択	撤 回	審議未了 その他	継 続 審 査
請 願	2		2					
陳 情	233(13)	70(5)	109(5)				19	35(3)
計	235(13)	70(5)	111(5)				19	35(3)

(注) () 内は平成 31 年・令和元年以前からの継続件数で、() 外の数字に含まない。

「採択」には趣旨採択を含む。

5 定例会及び臨時会の付議案件一覧表

	番 号	件 名	付託委員会	議決月日	議決結果
平成31年 令和元年 から の 継続 審 査 案 件	議員案第69号	小金井市子どもの権利に関する条例の一部を改正する条例	厚生文教	6.19	撤回
		議員案第69号小金井市子どもの権利に関する条例の一部を改正する条例の撤回		6.19	承認
	議員案第23号	小金井市議会議員定数条例の一部を改正する条例	議会運営	2.19	否決
	31陳情第6号	行財政改革のさらなる推進に向けて、事務事業評価シートの速やかな作成を求める陳情書	行財政改革推進調査	12.21	継続審査
	元陳情第24号	公文書管理条例の制定を求める陳情書	総務企画	12.21	不採択
	元陳情第26号	自動車等の「武蔵野ナンバー」及び「デザインナンバー」導入に向けた検討を求める陳情書	総務企画	6.23	不採択
	元陳情第34号	財務会計ルールの全庁的な見直しと不祥事等非違行為があった際の危機管理の在り方の改善を求める陳情書	総務企画	6.23	採択
	元陳情第36号	(仮称) スポーツ振興審議会の設置を求める陳情書	厚生文教	6.23	不採択
	元陳情第37号	スポーツ関連3施設に設置されている自販機の収益の公平な分配を求める陳情書	厚生文教	3.24	採択
	元陳情第38号	(公財) 小金井市体育協会理事による不正受給金返還の確認を求める陳情書	厚生文教	6.23	不採択
	元陳情第39号	福祉的視点から、母子・父子自立支援員(兼婦人相談員)体制の充実と、非常勤化体制の検証を求める陳情書	厚生文教	6.23	趣旨採択
	元陳情第41号	東小金井駅北口まちづくり事業用地の活用に向けて整備基金の創設を求める陳情書	総務企画	9.1	採択
	元陳情第42号	次世代を生きる市民の為に「行政サービスのあり方」についての陳情書	総務企画	2.19	採択
	元陳情第44号	議員定数に関する公聴会の議論を踏まえ小金井市議会は市民意思の代弁者か判定者かまず明らかにしていただくこと等を求める陳情書	議会運営	2.19	不採択
	元陳情第45号	平成29年市議会議員選挙で、立候補者が市の指定管理である施設の名簿を選挙活用した事が法令に照らし適正だったかの検証陳情書	総務企画	12.21	継続審査
	元陳情第46号	都選管の収支報告書に記載されている寄附の事実解明を求める訴え陳情書	総務企画	12.21	継続審査
	第1回定例会	報告第1号	専決処分の報告について		2.19
報告第2号		小金井市土地開発公社の経営状況について		2.20	終了

	番 号	件 名	付託委員会	議決月日	議決結果
第 1 回	議案第18号	小金井市放課後児童健全育成事業の設備及び運営に関する基準を定める条例の一部を改正する条例	厚生文教	3.24	原案可決
	議案第19号	小金井市高齢者住宅条例及び小金井市市営住宅条例の一部を改正する条例	建設環境	3.24	原案可決
	議案第20号	小金井市介護福祉条例の一部を改正する条例	厚生文教	3.24	原案可決
	議案第21号	小金井市印鑑条例の一部を改正する条例	総務企画	3.24	原案可決
	議案第22号	小金井市廃棄物の処理及び再利用の促進に関する条例の一部を改正する条例	建設環境	3.24	原案可決
	議案第23号	小金井都市計画事業東小金井駅北口土地区画整理事業施行規程を定める条例の一部を改正する条例	建設環境	3.24	原案可決
	議案第24号	東京都後期高齢者医療広域連合規約の一部を変更する規約	厚生文教	3.24	原案可決
	議案第25号	小金井市総合体育館及び小金井市栗山公園健康運動センターの指定管理者の指定について	厚生文教	3.24	可 決
	議案第26号	令和元年度小金井市国民健康保険特別会計補正予算（第3回）	予 算	3.24	原案可決
	議案第27号	小金井市清掃関連施設整備工事請負契約について		3.24	可 決
定	諮問第1号	人権擁護委員候補者の推薦について		2.19	異議ない旨の意見提出
	諮問第2号	人権擁護委員候補者の推薦について		2.19	異議ない旨の意見提出
	諮問第3号	人権擁護委員候補者の推薦について		2.19	異議ない旨の意見提出
例 会	議員案第1号	大規模災害時に選挙の延期を可能とするための制度の見直しを求める意見書		3.24	原案可決
	議員案第2号	中高年のひきこもりに対する実効性ある支援と対策を求める意見書		3.24	原案可決
	議員案第3号	福島第一原発の汚染水海洋放出案の撤回を求める意見書		3.24	原案可決
	議員案第4号	長崎県石木川の環境保全及び石木ダム建設計画の撤回を求める意見書		3.24	原案可決
	議員案第5号	女性自立支援法（仮称）の制定を求める意見書		3.24	原案可決
	議員案第6号	首長による議員の後援会への寄附等を禁止するため、政治資金規正法の改正を求める意見書		3.24	原案可決

	番 号	件 名	付託委員会	議決月日	議決結果
第 1 回 定 例 会	議員案第7号	東京高等検察庁検事長の定年延長に関して、法解釈の変更は行わず適切な対応を求める意見書		3.24	原案可決
	議員案第8号	「桜を見る会」に関わる全容を首相自ら国民の前に明らかにすることを求める意見書		3.24	原案可決
	議員案第9号	小金井都市計画道路3・4・11号線外に関するオープンハウスでのアンケート及び意見交換の内容を全て公開し、道路整備の必要性について話し合う場の設定を求める意見書		3.24	原案可決
	議員案第10号	マイナンバーカードから性別記載欄を廃止することを求める意見書		3.24	原案可決
	議員案第11号	脱炭素社会を目指す対策の強化を求める意見書		3.24	原案可決
	議員案第12号	性犯罪における刑法の更なる改正を求める意見書		3.24	原案可決
	議員案第13号	小金井市議会の議員の議員報酬及び費用弁償等に関する条例の一部を改正する条例		3.24	原案可決
	議員案第14号	可燃ごみ共同処理及び可燃ごみ処理支援に対する感謝の決議		3.24	原案可決
	議員案第15号	辺野古新基地建設について、軟弱地盤データの再調査と新基地建設の中止を求める意見書		3.24	原案可決
	議員案第16号	小金井市長選挙における選挙管理委員会の不正な事務に関し、真摯に対応することを求める決議		3.24	原案可決
	議員案第17号	新庁舎及び（仮称）新福祉会館建設の実施設計に関する決議		3.24	原案可決
	議員案第18号	西岡市長に、東京都へ「都市計画道路3・4・11号線に関する環境現況調査に着手しないこと」「都市整備局との意見交換の場の設定」を文書で伝えることを求める決議		3.24	原案可決
	議員案第19号	議会に一切知らせずに、特別調整額を引き上げた西岡市長に抗議し、反省と適切な措置を求める決議		3.24	原案可決
	2陳情第1号	市民の生活を守るための《新たな条例》についての陳情書	総務企画	6.23	趣旨採択
	2陳情第2号	「小金井市第6次男女共同参画行動計画」に、多様な性を尊重する市の姿勢と、具体的な施策を明記することを求める陳情書	総務企画	6.23	採 択
	2陳情第3号	地域生活支援事業「移動支援事業」に関する陳情書	厚生文教	6.2	採 択
	2陳情第4号	請願権条例制定を求める陳情書	議会運営	6.2	不採択
	2陳情第5号	小金井市のリサイクル事業所の継続をのぞむ陳情書	建設環境	9.1	採 択

	番 号	件 名	付託委員会	議決月日	議決結果
第 1 回 定 例 会	2陳情第6号	元市議候補による個人情報盗用など一連の疑惑について地方自治法100条に基づく調査を求める陳情書	総務企画	12.21	継続審査
	2陳情第7号	新庁舎の「ひろば」は、少なくとも3000㎡確保していただくことを求める陳情書	庁舎及び 福祉会館 建設等調査	3.24	不採択
	2陳情第8号	庁舎建物内及び敷地内の全面禁煙を求める陳情書	総務企画	6.23	採 択
	2陳情第9号	30年後の可燃ごみ処理体制の早期確立を求める陳情書	建設環境	12.21	継続審査
	2陳情第10号	小金井市長及び市議会議員の憲法尊重擁護義務について確認していただくことを求める陳情書	総務企画	3.24	採 択
	2陳情第11号	ココバスの運行サービスの拡充を求める陳情書	建設環境	9.1	採 択
	2陳情第13号	現リサイクル事業所の存続を求める陳情書	建設環境	9.1	採 択
	2陳情第14号	小金井あんず園への委託事業継続の是非に関し、小金井市議会に厳正調査を求める陳情書	総務企画	12.21	継続審査
	2陳情第15号	審査請求手続において審理員意見書が主要な記載事項において虚偽の事実を記載した行為に対し小金井市長の監督責任を問う陳情書	総務企画	6.23	審議未了
	2陳情第16号	部課長手当を市民や議会に知らせずに大幅に引き上げたことに抗議し、すみやかな是正を求める陳情書	総務企画	6.23	不採択
2陳情第17号	契約金額約130億円で購入した蛇の目跡地に全市民が活用できる施設群建設を求める陳情書	庁舎及び 福祉会館 建設等調査	6.23	不採択	
第 2 回 定 例 会	報告第3号	小金井市土地開発公社の経営状況について		6.2	終 了
	報告第4号	令和元年度小金井市一般会計予算の繰越明許費について		6.2	終 了
	専第1号	専決処分報告及び承認について (令和2年度小金井市一般会計補正予算(第1回))		6.2	承 認
	専第2号	専決処分報告及び承認について (小金井市市税条例等の一部を改正する条例)		6.2	承 認
	専第3号	専決処分報告及び承認について (小金井市都市計画税条例の一部を改正する条例)		6.2	承 認
	議案第28号	令和2年度小金井市一般会計補正予算(第2回)		6.2	原案可決
	議案第29号	令和2年度小金井市一般会計補正予算(第3回)	予 算	6.23	原案可決
	議案第30号	令和2年度小金井市国民健康保険特別会計補正予算(第1回)		6.2	原案可決

	番 号	件 名	付託委員会	議決月日	議決結果
第 2 回	議案第31号	監査委員の選任に関し同意を求めることについて		6.2	同 意
	議案第32号	農業委員会委員の任命に関し同意を求めることについて		6.2	同 意
	議案第33号	農業委員会委員の任命に関し同意を求めることについて		6.2	同 意
	議案第34号	農業委員会委員の任命に関し同意を求めることについて		6.2	同 意
	議案第35号	農業委員会委員の任命に関し同意を求めることについて		6.2	同 意
	議案第36号	農業委員会委員の任命に関し同意を求めることについて		6.2	同 意
	議案第37号	農業委員会委員の任命に関し同意を求めることについて		6.2	同 意
	議案第38号	農業委員会委員の任命に関し同意を求めることについて		6.2	同 意
	議案第39号	農業委員会委員の任命に関し同意を求めることについて		6.2	同 意
	議案第40号	農業委員会委員の任命に関し同意を求めることについて		6.2	同 意
	議案第41号	農業委員会委員の任命に関し同意を求めることについて		6.2	同 意
	議案第42号	農業委員会委員の任命に関し同意を求めることについて		6.2	同 意
	議案第43号	農業委員会委員の任命に関し同意を求めることについて		6.2	同 意
	議案第44号	農業委員会委員の任命に関し同意を求めることについて		6.2	同 意
	議案第45号	農業委員会委員の任命に関し同意を求めることについて		6.2	同 意
	定 例 会	議案第46号	小金井市市税条例の一部を改正する条例	総務企画	6.23
議案第47号		小金井市放課後児童健全育成事業の設備及び運営に関する基準を定める条例の一部を改正する条例	厚生文教	6.23	原案可決
議案第48号		小金井市学童保育所条例の一部を改正する条例	厚生文教	6.23	原案可決
議案第49号		小金井市国民健康保険条例の一部を改正する条例		6.2	原案可決

	番 号	件 名	付託委員会	議決月日	議決結果
第	議案第50号	令和2年度小金井市一般会計補正予算（第4回）	予 算	6.23	原案可決
	議案第51号	小金井市総合体育館大規模改修工事（第2期）請負契約について		6.23	可 決
	議案第52号	パススルー冷蔵庫等の買入れについて		6.23	可 決
	議案第53号	教育用タブレット端末等の買入れについて		6.23	可 決
2	議案第54号	令和2年7月に小金井市長、小金井市副市長及び小金井市教育長に支給する給料の特例に関する条例		6.23	原案可決
	諮問第4号	人権擁護委員候補者の推薦について		6.2	異議ない旨の意見提出
回	議員案第20号	議案第28号令和2年度小金井市一般会計補正予算（第2回）に対する決議		6.2	原案可決
	議員案第21号	法秩序を無視した政権運営に抗議し、検事長の定年延長に関する閣議決定の撤回を求める意見書		6.9	原案可決
	議員案第22号	国民を守るための「真水100兆円規模の財政出動」を求める意見書		6.9	原案可決
	議員案第23号	新型コロナウイルス等の感染症対策として、地方選挙の期日延期を可能とする法整備を求める意見書		6.23	原案可決
	議員案第24号	東京都に対し、都立病院・公社病院の地方独立行政法人化の中止を求める意見書		6.23	原案可決
	議員案第25号	オンライン本会議の実現に必要な地方自治法改正を求める意見書		6.23	原案可決
	議員案第26号	優先整備路線に位置付けられた小金井市の都市計画道路2路線に関して、今年度の関連事務の停止と、長期的視点で事業化の見直しを求める意見書		6.23	原案可決
	議員案第27号	予防原則、人権保障の観点から電磁波の更なる安全対策を求める意見書		6.23	原案可決
	議員案第28号	福島第一原発事故によるタンク貯蔵汚染水の陸上保管を求める意見書		6.23	原案可決
	議員案第29号	新型コロナウイルス災害下での生活困窮者支援と住宅支援策の充実を求める意見書		6.23	原案可決
定	議員案第30号	プロバイダ責任制限法の改正を求める意見書		6.23	原案可決
	議員案第31号	不動産価格の急激な下落に備え、都市農地保全のための措置を求める意見書		6.23	原案可決
	議員案第32号	PCR検査体制の強化と医療現場への財政支援を求める意見書		6.23	原案可決
例					
会					

	番 号	件 名	付託委員会	議決月日	議決結果
第 2 回	議員案第33号	営業と雇用、暮らし、文化・芸術を支える補償と支援を求める意見書		6.23	原案可決
	議員案第34号	国に対しCOVID-19対策としての学生・高等教育機関への支援と高等教育無償化の計画を求める意見書		6.23	原案可決
	議員案第35号	新型コロナウイルス感染症の感染防止策について、更なる改善を求める意見書		6.23	原案可決
	議員案第36号	小金井市議会の議員の議員報酬及び費用弁償等に関する条例の特例に関する条例		6.23	原案可決
		議員案第36号小金井市議会の議員の議員報酬及び費用弁償等に関する条例の特例に関する条例について委員会付託を省略し即決を求める動議		6.23	可 決
	議員案第37号	小金井市新型コロナウイルス感染症対策基金条例		6.23	原案可決
	議員案第38号	小金井市子どもの権利に関する条例の一部を改正する条例	厚生文教	9.1	否 決
	議員案第39号	小金井市奨学資金支給条例の一部を改正する条例	厚生文教	9.25	否 決
	議員案第40号	第5次基本構想・前期基本計画の内容について、新型コロナウイルスの社会的影響を踏まえることを求める決議		6.23	原案可決
	議員案第41号	新型コロナウイルス感染の情報公開の在り方に関する決議		6.23	原案可決
定	議員案第42号	新型コロナウイルス感染症を踏まえ、新庁舎及び（仮称）新福祉会館建設に関して、慎重な検討を求める決議		6.23	原案可決
	議員案第43号	議案第50号令和2年度小金井市一般会計補正予算（第4回）に対する決議		6.23	原案可決
	2請願第1号	小金井市議会の議員定数の削減を求める請願書	議会運営	6.23	不採択
例	2陳情第18号	厳しいコロナ禍にさらされている市民に対し生活支援金、一人当たり2万円を配布することを求める陳情書	厚生文教	6.23	趣旨採択
	2陳情第19号	議会動画配信用カメラが現在位置に設置されていることに対しなぜそのように決定したのかの説明を議会に求める陳情書	議会運営	6.23	採 択
	2陳情第20号	小金井市民の努力が不当に評価されていることに対してその原因を究明し、是正策の策定を求める陳情書	建設環境	9.1	不採択
	2陳情第21号	ICTを有効に用いた未来型議会運営改善を目指すことを求める陳情書	議会運営	6.23	趣旨採択
	2陳情第22号	可燃ごみ処理で50億もの損害を市民に与えた小金井市は自ら自重し既成概念的庁舎建設を止め低額庁舎更新案の策定を求める陳情書	庁舎及び福祉会館建設等調査	6.23	不採択
会					

	番 号	件 名	付託委員会	議決月日	議決結果
第 2	2陳情第23号	市回収金属類に、あって当然のリユースの網をかけることにより再利用可能な金属物品を市民に適価で頒布することを求める陳情書	建設環境	9.1	不採択
	2陳情第24号	可燃ごみ処理委託料単価約48000円と同期間中他市が同焼却場、衛生組合に払った同単価の差を調査しその公開を求める陳情書	建設環境	9.1	不採択
	2陳情第25号	日野市に誤ったメッセージを送らないために浅川稼働の重要性を心から市民に納得してもらう具体的な作業の履行を求める陳情書	建設環境	9.1	不採択
	2陳情第26号	日野市に誤ったメッセージを送らないため3市ごみ減量推進市民会議の提言に挑戦する市の過失行為を未然に防ぐことを求める陳情書	建設環境	9.1	不採択
	2陳情第27号	他に類を見ない品揃えが魅力の小金井市リサイクル事業所の閉鎖を思いとどまって頂きたいとする陳情書	建設環境	9.1	採 択
	2陳情第28号	コロナ禍で苦境のアーティスト支援を求める陳情書	総務企画	6.23	採 択
	2陳情第29号	リサイクル事業所廃止撤回を求める陳情書	建設環境	9.1	採 択
	2陳情第30号	3密不可避な集合・複合型庁舎建設案はパンデミック時代における安全軽視の愚案であるとし新庁舎計画の即時停止を求める陳情書	庁舎及び福祉会館建設等調査	6.23	不採択
回	2陳情第31号	コロナ以降のパンデミックに備えるために早急に効率的なテレワークスキームを作成し平時からの熟練をはかることを求める陳情書	行財政改革推進調査	9.1	不採択
	2陳情第32号	行財政改革を推進するために財政援助団体における天下りの実態を解明することを求める陳情書	総務企画	9.1	不採択
	2陳情第33号	蛇の目跡地における今年9月開始工事がリサイクル事業所の閉鎖を伴わなければならないことへの論理的な説明を求める陳情書	建設環境	9.1	採 択
	2陳情第34号	庁舎建設工事中にPET・缶処理施設は稼働可能なのにリサイクル事業所のみ稼働不可としていることへの論理的説明を求める陳情書	建設環境	9.1	採 択
	2陳情第35号	市職員のボーナス引き上げによる、2019年度及び2020年度の影響額を市民に明らかにすることを求める陳情書	総務企画	6.23	採 択
	2陳情第36号	市庁舎等建設の実施設計については1年程度凍結し新型コロナウイルス問題に対して行政と議会が全力を傾注することを求める陳情書	庁舎及び福祉会館建設等調査	6.23	不採択
	2陳情第37号	市議会の視察にかかる旅費を全額補正減して、新型コロナウイルス対策費用に充当することを求める陳情書	議会運営	11.30	採 択
	2陳情第38号	事業継続支援給付金につき他市でも例のある「飲食店等加算」「売上減少段階区分による加算」等を追加実施することを求める陳情書	総務企画	6.23	採 択
例	2陳情第39号	請願書や陳情書の「郵送」「オンライン」提出を可能とすることを求める陳情書	議会運営	6.23	不採択
	2陳情第40号	(仮称)「新型コロナウイルス感染症対策等調査特別委員会」を設置し感染対策と市民や事業者の支援充実を図ることを求める陳情書	議会運営	9.1	不採択
	2陳情第41号	国に対しCOVID-19対策としての学生・高等教育機関への支援と高等教育無償化の計画を求める意見書の提出を求める陳情書	厚生文教	6.23	採 択
会					

	番 号	件 名	付託委員会	議決月日	議決結果
第 2	2陳情第42号	リサイクル事業所廃止に対する高齢者就業支援の立場にある福祉保健部の見解と廃止推進派との調整の内容の開陳を求める陳情書	厚生文教	11.30	不採択
	2陳情第43号	リサイクル事業所廃止に対し現職職員兼務シルバー特別会員理事の果たした役割について福祉保健部の見解を求める陳情書	厚生文教	11.30	不採択
	2陳情第44号	新型コロナウイルス禍の下、国民健康保険の負担軽減と制度の改善を求める陳情書	厚生文教	6.23	不採択
	2陳情第45号	新型コロナウイルス感染症の感染防止策について、国等に更なる改善を求める陳情書	厚生文教	6.23	採 択
	2陳情第46号	議会動画 本会議 R2.6.1 10:00～を市民による編集、再掲載可能な著作権状態にすることを求める陳情書	議会運営	9.1	不採択
	2陳情第48号	シルバー側から天下り依頼がなかった場合、市はシルバー人材センターに対していかなるいやがらせもしないとの確約を求める陳情書	総務企画	12.21	不採択
	2陳情第49号	隣地からの土埃による環境被害から改善を求める陳情書	建設環境	9.25	趣旨採択
回	2陳情第50号	利用者数の数字も調査されず設計されている新庁舎建設計画は素人の遊びですから一から設計をやり直すことを求める陳情書	庁舎及び 福祉会館 建設等調査	9.1	不採択
	2陳情第51号	あらゆる twitter および blog の投稿欄もしくはエディタに以下の文字列を書くことへの許諾を求める陳情書	議会運営	9.1	採 択
	2陳情第52号	あらゆる twitter および blog の投稿欄もしくはエディタに以下の文字列を書くことへの許諾を求める陳情書	議会運営	9.1	採 択
	2陳情第53号	本会議 R2.6.8 10:00/9:33～10:35における総務部長発言中の「適切」についての説明を求める陳情書	総務企画	9.1	不採択
	2陳情第54号	市民による利用の少ない市役所は、利用頻度の高い部局を除き、市内の利便の良い土地を無駄に占拠しないことを求める陳情書	庁舎及び 福祉会館 建設等調査	9.1	不採択
	2陳情第55号	多くの市民に愛される小金井市リサイクル事業所の継続を切にお願いしたいとする陳情書	建設環境	9.1	採 択
	2陳情第56号	小金井市役所における起案書の運用にかかる確認を求める陳情書	総務企画	9.1	採 択
例	2陳情第57号	30年後の焼却炉建設用地を確保するまでは、市内における大規模土地利用にかかる事業はすべて凍結することを求める陳情書	総務企画	9.1	不採択
	2陳情第58号	総会での理事選任をあたかも専断できるように書かれた推薦依頼に対し市がそれを看過の上、依頼に応えた理由の説明を求める陳情書	厚生文教	11.30	不採択
	2陳情第59号	13年間の広域支援への感謝を口だけでなく態度で示すために30年後、焼却場を引き受ける為の検討進捗状況の確認を求める陳情書	建設環境	10.6	審議未了
会	2陳情第60号	再度職務怠慢のごみ対策部局に対し猛省を促し、市回収金属類のリユース可能性についてリサイクル事業所との調整を求める陳情書	建設環境	9.1	不採択
	2陳情第61号	2陳情42号にかかる高齢福祉担当課長発言中のシルバー側からの数字に基づいてなされた答弁の再答弁を求める陳情書	厚生文教	11.30	不採択

	番 号	件 名	付託委員会	議決月日	議決結果
第	2陳情第62号	公益社団法人会長から市長あての公文書を現役市職員と公益社団法人理事兼使用人が協議の上に隠滅した疑いへの回答を求める陳情書	厚生文教	11.30	不採択
	2陳情第63号	厚生文教委員会 R2.6.11 10:06 - 1:42:20~1:44:06で発言された監視にかかる確認を求める陳情書	厚生文教	10.6	審議未了
2	2陳情第64号	コロナ災害で地域社会教育の学びを止めないために公民館等の公共集会施設の高速度ネット接続環境の早急な整備を求める陳情書	厚生文教	11.30	採 択
	2陳情第65号	平成30年3月26日付小福介発第1397号において任期を3年としているのは命令なのか要望なのかの確認を求める陳情書	厚生文教	11.30	不採択
回	2陳情第66号	定款違反を教唆するような記載にもとづいてされたシルバー常務理事選任に対してシルバー特別会員理事中谷氏の見解を求める陳情書	厚生文教	11.30	不採択
	2陳情第67号	小金井市シルバー人材センター宛て市長名文書中に定款違反を教唆するような記載があることについての見解を求める陳情書	厚生文教	11.30	不採択
定	2陳情第68号	「リユース可能品はごみ袋へ」政策の市民認知を図るため廃止後のリサイクル事業所内物品廃棄作業の見学とその公開を求める陳情書	建設環境	9.1	不採択
	2陳情第69号	総務部長宛て事務連絡文中にある「特段のご配慮」の意味について発信者である当時の福祉保健部長柿崎氏の説明を求める陳情書	厚生文教	11.30	不採択
例	2陳情第70号	総会権限を会長の一存で決定できるかのように書かれたシルバー発書面に対する当時の福祉保健部長柿崎氏の見解を求める陳情書	厚生文教	11.30	不採択
	2陳情第71号	シルバー人材センター特別会員理事推薦依頼文中の「連携上必要」に応じて市推薦を行った市が認定する連携の中身を問う陳情書	厚生文教	11.30	不採択
会	2陳情第72号	小金井市シルバー人材センター特別会員理事の市推薦に際し、市役所職員の立候補は認められているか否かの確認を求める陳情書	厚生文教	11.30	採 択
	2陳情第73号	リサイクル事業所にジモティーへの登録を認めることを求める陳情書	建設環境	9.1	不採択
会	2陳情第74号	議員定数を6増、30人にすることを求める陳情書	議会運営	9.1	不採択
	2陳情第75号	コロナ禍のテレワーク中にテレワーク破りをおこなった職員を調査し、それぞれの弁明を公開することを求める陳情書	総務企画	9.1	不採択
例	2陳情第76号	福祉保健部が所管すべき書面を環境部が判断し、協議の上、提出に至らしめなかった環境部の責任を問う陳情書	建設環境	9.1	不採択
	2陳情第77号	環境部長の答弁姿勢に対する斎藤議員の叱責は当然であるとして2度とそのようなことはしない旨の本人からの謝罪を求める陳情書	建設環境	9.1	不採択
会	2陳情第78号	「適正な補助金執行を促す」とするシルバー特別会員理事柿崎氏が旧リサイクル事業所の赤字に対し行った作業の開陳を求める陳情書	厚生文教	11.30	不採択
	2陳情第80号	【議会改革】定例議会終了後に、ユーチューブで定例議会の結果をわかりやすく広報することを求める陳情書	議会運営	9.1	不採択
会	2陳情第81号	【議会改革】市議会が市民からの質問に回答するシステムの導入を求める陳情書	議会運営	9.1	不採択

	番 号	件 名	付託委員会	議決月日	議決結果
第 2 回 臨 時 会	議案第55号	令和2年度小金井市一般会計補正予算（第5回）		8.20	原案可決
	議員案第44号	議案第55号令和2年度小金井市一般会計補正予算（第5回）に対する決議		8.20	原案可決
第 3 回 定 例 会	報告第5号	令和元年度健全化判断比率及び資金不足比率について		9.2	終了
	報告第6号	令和元年度小金井市情報公開条例及び小金井市個人情報保護条例の運用状況について		9.2	終了
	認第1号	令和元年度小金井市一般会計歳入歳出決算の認定について	決 算	10.6	不認定
	認第2号	令和元年度小金井市国民健康保険特別会計歳入歳出決算の認定について	決 算	10.6	認 定
	認第3号	令和元年度小金井市下水道事業特別会計歳入歳出決算の認定について	決 算	10.6	認 定
	認第4号	令和元年度小金井市介護保険特別会計歳入歳出決算の認定について	決 算	10.6	認 定
	認第5号	令和元年度小金井市後期高齢者医療特別会計歳入歳出決算の認定について	決 算	10.6	認 定
	議案第56号	令和2年度小金井市一般会計補正予算（第6回）	予 算	9.25	原案可決
		議案第56号令和2年度小金井市一般会計補正予算（第6回）に対する組替え動議（渡辺大三議員他3人）		9.25	可 決
	議案第57号	令和2年度小金井市国民健康保険特別会計補正予算（第2回）	予 算	9.25	原案可決
	議案第58号	令和2年度小金井市介護保険特別会計補正予算（第1回）	予 算	9.25	原案可決
	議案第59号	令和2年度小金井市後期高齢者医療特別会計補正予算（第1回）	予 算	9.25	原案可決
	議案第60号	固定資産評価審査委員会委員の選任に関し同意を求めることについて		9.1	同 意
	議案第61号	教育委員会委員の任命に関し同意を求めることについて		9.1	同 意
	議案第62号	小金井市個人番号の利用並びに特定個人情報の利用及び提供に関する条例の一部を改正する条例	総務企画	9.25	原案可決
	議案第63号	小金井市手数料条例の一部を改正する条例	総務企画	9.25	原案可決
議案第64号	小金井市特定教育・保育施設及び特定地域型保育事業の運営に関する基準を定める条例の一部を改正する条例	厚生文教	9.25	原案可決	

	番 号	件 名	付託委員会	議決月日	議決結果
第	議案第65号	小金井市家庭的保育事業等の設備及び運営に関する基準を定める条例の一部を改正する条例	厚生文教	9.25	原案可決
	議案第66号	市道路線の認定について	建設環境	9.25	可 決
	議案第67号	教育委員会委員の任命に関し同意を求めることについて		9.25	同 意
3	議案第68号	小金井市新型コロナウイルス感染症対策基金条例の一部を改正する条例		10.6	原案可決
	議案第69号	小金井市清掃関連施設整備工事請負変更契約について		10.6	可 決
	議員案第45号	臨時国会において、政治の空白を生まず新型コロナウイルスの感染症対策などの重要課題について十分な審議を行うことを求める意見書		9.9	原案可決
回	議員案第46号	地方自治体のデジタル化の着実な推進を求める意見書		9.25	原案可決
	議員案第47号	コンビニ交付サービスを活用した罹災証明書の交付を求める意見書		9.25	原案可決
	議員案第48号	ドクターヘリの安定的・持続的運用への支援強化を求める意見書		9.25	原案可決
定	議員案第49号	小金井都市計画道路3・4・11号線外の環境概況調査の中止と長期的視点で2路線の見直しを求める意見書		9.25	原案可決
	議員案第50号	障がい者の移動を支援する福祉サービスの拡充を求める意見書		9.25	原案可決
	議員案第51号	東京都水道事業の新会社設立に対し、都民の暮らしと命を守るため、更なるコンプライアンスの強化、モニタリングと情報公開の推進を求める意見書		9.25	原案可決
例	議員案第52号	性犯罪・性暴力対策の強化を求める意見書		9.25	原案可決
	議員案第53号	コロナ禍で影響を受けている医療機関への損失補てんとPCR検査拡充への支援を求める意見書		9.25	原案可決
	議員案第54号	中国政府に対し、香港に関する国家安全維持法への抗議・撤回と、「一国二制度」の国際公約を守り、自由と人権への弾圧をやめるよう要請することを求める意見書		9.25	原案可決
会	議員案第55号	生活保護行政の改善を求める意見書		9.25	原案可決
	議員案第56号	小・中学校、高等学校等における少人数学級の早期実現を求める意見書		9.25	原案可決
	議員案第57号	小金井市の行政運営に抗議し、リサイクル事業所の再開を求める決議		9.25	原案可決

	番 号	件 名	付託委員会	議決月日	議決結果
第	議員案第58号	菅義偉首相による日本学術会議会員候補の任命拒否について抗議し、撤回を求める意見書		10.6	原案可決
	議員案第59号	中曽根元首相の内閣・自民党合同葬儀への巨額の公金支出に関して再考を求める決議		10.6	原案可決
	2請願第2号	議員定数の削減を求める請願書	議会運営	12.21	不採択
3	2陳情第82号	噴飯ものである。するほうもされるほうも。謝る必要のない職員に謝らせないことを求める陳情書	建設環境	9.25	不採択
	2陳情第83号	小金井市民の誇りである小金井市リサイクル事業所の存続を求める陳情書	建設環境	9.25	採 択
	2陳情第84号	広域支援時なみのごみ処理単価を払っているオリックス資源循環株式会社の利用妥当性について見解を求める陳情書	建設環境	9.25	採 択
回	2陳情第85号	何差別にあたるのか。広域支援への感謝の言葉中に寄居町が無い理由について確認を求める陳情書	建設環境	10.6	審議未了
	2陳情第86号	新庁舎計画の樹木にかかる変更・停止を唱えない方に対して「この木を切った人」との呼称を良しとすることの確認を求める陳情書	庁舎及び 福祉会館 建設等調査	10.6	審議未了
	2陳情第87号	どこに消えた？小金井市の生ごみ半年間、肥料配布がなかったことについて説明を求める陳情書	建設環境	9.25	採 択
定	2陳情第88号	財政援助団体職員の待遇は「市役所に準ずる」との風聞に関する確認を求める陳情書	厚生文教	9.25	採 択
	2陳情第89号	財政援助団体公益社団法人小金井市シルバー人材センター事務局長は事務局員であるかについての確認を求める陳情書	厚生文教	9.25	採 択
	2陳情第90号	環境部長発言「リサイクル事業所が終えたとする一定の役割」についての定量的数値を伴う答弁を求める陳情書	建設環境	9.25	採 択
例	2陳情第91号	平成30年10月1日付リサイクル事業解約合意書において解約理由の記述がないことによる無効性について市の弁明を求める陳情書	建設環境	9.25	採 択
	2陳情第92号	市民利用率3%の市庁舎をどうしても建てたいというなら市役所運営費のやりくりで建設すべきとする陳情書	庁舎及び 福祉会館 建設等調査	9.25	不採択
	2陳情第93号	新庁舎設計委託事業者株式会社佐藤総合計画が提出した今次庁舎案に盛り込むべきコロナ対応アイデアの披歴を求める陳情書	庁舎及び 福祉会館 建設等調査	9.25	採 択
会	2陳情第94号	分散化庁舎を選択もしくは検討しなかった場合、コロナ感染症に対して未必の故意を働くことであるとの確認を求める陳情書	庁舎及び 福祉会館 建設等調査	9.25	不採択
	2陳情第95号	小金井市シルバー人材センター理事会において特別会員理事中谷氏はどのような高齢者支援の立場をとったかの報告を求める陳情書	厚生文教	9.25	不採択
	2陳情第96号	スポーツ振興担当内田課長の体育協会平成30年度決算にかかる答弁中の未収金という発言において、その詳細の開示を求める陳情書	厚生文教	9.25	不採択
	2陳情第97号	本会議 R2, 6, 4 13:00～の沖浦議員の質問においてリース庁舎の賃貸料について言及した意味について説明を求める陳情書	総務企画	10.6	審議未了

	番 号	件 名	付託委員会	議決月日	議決結果
第	2陳情第98号	「新庁舎建設における議会施設の在り方検討会」を一からやり直すことを求める陳情書	議会運営	9.25	不採択
	2陳情第99号	庁舎案において市長ならびに議会が最適な選択をしない理由の説明を求める陳情書	庁舎及び 福祉会館 建設等調査	9.25	不採択
	2陳情第100号	新庁舎建設計画の建築要件に市長公約6.7億円との予算金額を記さずに公募した当事者らの職務遂行規範の確認を求める陳情書	庁舎及び 福祉会館 建設等調査	9.25	不採択
3	2陳情第101号	新庁舎建設にかかる予算額を市長公約6.7億円として新規に公募をおこなうことを求める陳情書	庁舎及び 福祉会館 建設等調査	9.25	不採択
	2陳情第102号	庁舎建設予算額が市長公約6.7億円から10.7億円になったことに対し40億円の追加を承認した方々の呼称の確認を求める陳情書	庁舎及び 福祉会館 建設等調査	10.6	審議未了
	2陳情第103号	「みらいのこがねい」幹事長 鈴木議員発言に基づく同党派100条委員会設置基準成文化の確認を求める陳情書	総務企画	10.6	審議未了
回	2陳情第104号	会計処理にかかる市の指摘を受けた財政援助団体は書面での返答および改善の証拠の開示をなくともよいことの確認を求める陳情書	厚生文教	9.25	不採択
	2陳情第105号	情報公開請求小教生発第290号における「貴公益法人の通帳を確認した～」にかかる通帳確認作業の詳細の開示を求める陳情書	厚生文教	9.25	不採択
	2陳情第106号	スポーツ振興担当課長内田氏発言における「コロナの影響を含めた～」の詳細とコロナと協会作業の調整状況の開示を求める陳情書	厚生文教	9.25	不採択
定	2陳情第107号	10万円の特別定額給付金事務において福祉保健部がおこなっている作業の報告を求める陳情書	厚生文教	9.25	不採択
	2陳情第108号	10万円の特別定額給付金事務において業務をどの程度委託業者に丸投げしたかの度合いの報告を求める陳情書	厚生文教	9.25	不採択
	2陳情第109号	特別定額給付金業務において土日作業をしなかった理由についての見解を求める陳情書	厚生文教	9.25	採 択
例	2陳情第110号	可及的速やかに処理されるべき特別定額給付金事務においての市長ならびに福祉保健部長の論理的思考過程の確認を求める陳情書	厚生文教	9.25	不採択
	2陳情第111号	「小金井市は新庁舎建設計画においてエコセメントの利用は考えていない」との文言の流布を良しとすることを求める陳情書	庁舎及び 福祉会館 建設等調査	10.6	審議未了
	2陳情第112号	陳情を市HPに掲載することは、市が行う当然の情報公開行為であると確認し、その視点から処々の決定を行うことを求める陳情書	議会運営	9.25	趣旨採択
会	2陳情第113号	動画配信システムに対して傍聴席以上のコストならびに配慮と情熱をもって検討することを求める陳情書	議会運営	9.25	趣旨採択
	2陳情第114号	市がリサイクル事業所を廃止できるとする根拠の説明を求める陳情書	建設環境	9.25	採 択
	2陳情第115号	監査報告書に基づくところの市のリサイクル事業所廃止発言にかかる法的権限ならびに市の立ち位置の確認を求める陳情書	建設環境	9.25	採 択
	2陳情第116号	シルバー理事会で会員要望書の一部を事務局長が披歴しなかったことへの特別会員理事兼福祉保健部長中谷氏の見解を求める陳情書	厚生文教	9.25	不採択

	番 号	件 名	付託委員会	議決月日	議決結果
第 3 回	2陳情第117号	シルバー理事会で理事への注意勧告書を事務局長が披歴しなかったことへの特別会員理事兼福祉保健部長中谷氏の見解を求める陳情書	厚生文教	9.25	不採択
	2陳情第118号	リサイクル事業所廃止にかかる福祉保健部長発言で推察される福祉保健部長より環境部長に力があることの確認を求める陳情書	厚生文教	10.6	審議未了
	2陳情第119号	福祉保健部長のシルバーに寄り添う発言における矛盾の指摘とその是正を求める陳情書	厚生文教	9.25	不採択
	2陳情第120号	「公益的法人等への一般職の地方公務員の派遣等に関する法律」の適用にあたり、全庁的に条文にあるとおりの執行を求める陳情書	厚生文教	9.25	不採択
	2陳情第121号	市が他者の権利をないがしろにしておきながら自分たちの権利は守ろうとしていることの正当性を問う陳情書	厚生文教	9.25	不採択
	2陳情第122号	高齢福祉担当発厚生文教委員会あて書面中の「義務がありません」文言に関する見解を求める陳情書	厚生文教	10.6	審議未了
	2陳情第123号	収支相償の赤字分に思慮のおよばない高齢福祉担当課長に再答弁の機会を付与することを求める陳情書	厚生文教	12.21	継続審査
	2陳情第124号	高齢福祉担当課長発言中における公益社団法人全国シルバー人材センター事業協会の位置づけについての説明を求める陳情書	厚生文教	9.25	採 択
	2陳情第125号	高齢福祉担当課長の2陳情61号への回答を基にした2陳情42号に対する答弁のやり直しがなかったことへの確認を求める陳情書	厚生文教	9.25	不採択
	2陳情第126号	委員会審議結果を早急に告知公告することを求める陳情書	議会運営	9.25	趣旨採択
定	2陳情第127号	youtube配信動画の利用を許可する際の基準ならびにそれを裁量する部局もしくは職員の披歴を求める陳情書	議会運営	9.25	採 択
	2陳情第128号	youtube動画配信にかかるタグ内にあるとする危惧、危険性についての説明とその件に関する市としての見解を求める陳情書	議会運営	10.6	審議未了
	2陳情第129号	建設環境委員会 R2. 8. 4 10:05-11:50のごみ対策課長の下請けいじめ的答弁内容の調査を求める陳情書	建設環境	10.6	審議未了
	2陳情第130号	ネットならびに印刷物に議員ならびに職員の氏名明記で、その方の実績の掲示を行うことの確認を求める陳情書	議会運営	12.21	審議未了
例 会	2陳情第131号	平成30年3月26日において現福祉保健部長中谷氏は総務部長だったかの確認を求める陳情書	厚生文教	9.25	採 択
	2陳情第132号	暗所視支援眼鏡「MW10」の日常生活用具認定に関する陳情書	厚生文教	11.30	採 択
	2陳情第133号	ごみ対策課長発言における旧リサイクル事業所と現リサイクル事業所が同じ位置づけの物だとすることへの根拠の説明を求める陳情書	建設環境	9.25	採 択
	2陳情第134号	リサイクル事業所廃止後に残される物について何がどれくらいあり、それがどのようなゴミになるかの記録を残す事を求める陳情書	建設環境	9.25	採 択
	2陳情第135号	ごみ対策課長発言「リユース事業の再配置」にかかるリサイクル事業所シルバー就業会員の再配置についての見解を求める陳情書	建設環境	9.25	採 択

	番 号	件 名	付託委員会	議決月日	議決結果
第 3 回 定 例 会	2陳情第136号	リユース事業再配置という方針において粗大ごみ以外の現リサイクル事業所扱い品のリユースサイクルの提示を求める陳情書	建設環境	11.30	採 択
	2陳情第137号	リサイクル事業所廃止後のシルバー人材センターのリユース事業に最大限の支援を求める陳情書	建設環境	9.25	不採択
	2陳情第138号	庁舎建設にかかるコロナ対応に関して甘い考え方でいくのか辛い考え方でいくのかについて議会意思の確認を求める陳情書	庁舎及び 福祉会館 建設等調査	9.25	不採択
	2陳情第139号	2陳情57号の委員会否決を受け、日野市へ陳情を出すにあたり、同内容に対する小金井市長の考え方を問う陳情書	建設環境	10.6	審議未了
	2陳情第140号	2陳情75号の委員会否決をうけテレワーク体制における職員への強制力とそれの埒外とする職員の選択基準の開示を求める陳情書	総務企画	9.25	不採択
	2陳情第141号	総務企画委員会 R2.8.19総務課長の2陳情56号への回答を踏まえ、議会動画配信の起案書にかかる解説を求める陳情書	議会運営	9.25	採 択
	2陳情第142号	総務企画委員会 R2.8.19総務課長の2陳情56号への回答を踏まえ、添付の2つの事例についての解説を求める陳情書	総務企画	9.25	不採択
	2陳情第143号	市民向け説明会で市が議事の録音を録ったことにかかる見解を求める陳情書	建設環境	9.25	採 択
	2陳情第144号	2000点をこえるリサイクル事業所の残置物品について市による廃棄はしないことを求める陳情書	建設環境	9.25	採 択
	2陳情第145号	小金井市シルバー人材センターリユース班提案に対する同理事会における福祉保健部長兼シルバー特別会員理事の見解を求める陳情書	厚生文教	9.25	不採択
	2陳情第146号	病気治療による予防接種の再接種費用助成制度化を求める陳情書	厚生文教	9.25	採 択
	2陳情第147号	シティクロス南側に高層マンションが建つ可能性がうかがえる書面に対する市の考え方の開陳を求める陳情書	総務企画	10.6	審議未了
	2陳情第148号	シルバー人材センターへの駐輪場管理業務減少において福祉保健部が高齢者就業支援の立場で行った作業の開陳を求める陳情書	厚生文教	9.25	不採択
	2陳情第149号	リース庁舎の買い取りこそが小金井市の身の程にあった市庁舎の在り方だと考えないことに対する論理的説明を求める陳情書	総務企画	9.25	不採択
	2陳情第150号	市議会が実施中の市民意向調査で示された民意を踏まえて、次期市議選の議員定数を設定することを求める陳情書	議会運営	12.21	不採択
2陳情第151号	福祉会館建設についても、設計を変更し、「免震構造」を採用することを求める陳情書	庁舎及び 福祉会館 建設等調査	12.21	不採択	
2陳情第152号	庁舎及び福祉会館建設について、設計を変更し、施工性を大幅に改善させ、建築費の大幅削減を行うことを求める陳情書	庁舎及び 福祉会館 建設等調査	12.21	不採択	
2陳情第153号	庁舎及び福祉会館建設について、設計を変更し、建物南側に安全で広々とした小金井らしい広場を整備することを求める陳情書	庁舎及び 福祉会館 建設等調査	12.21	不採択	
2陳情第154号	期日前投票所の増設等を求める陳情書	総務企画	9.25	採 択	

	番 号	件 名	付託委員会	議決月日	議決結果
第	2陳情第155号	小金井市のリサイクル事業所の継続をのぞむ陳情書	建設環境	9.25	採 択
	2陳情第156号	新型コロナウイルス感染防止と経済を立て直すためPCR検査の強化を求める陳情書	厚生文教	12.21	不採択
	2陳情第157号	庁舎及び福祉会館建設に関して、「コストダウン」「安全性確保」「地域環境の保全」の観点から設計の抜本的見直しを求める陳情書	庁舎及び福祉会館建設等調査	12.21	不採択
3	2陳情第158号	日曜開庁の意義と現状に対する見解を求める陳情書	総務企画	9.25	不採択
	2陳情第159号	2陳情第26号の不採択を受けて、日野市に陳情を出すにあたり、2陳情第26号要旨に基づく帰結の確認を求める陳情書	建設環境	12.21	審議未了
	2陳情第162号	委員会における審議ならびに決定事項は誰のものかの確認を求める陳情書	議会運営	12.21	趣旨採択
回	2陳情第163号	環境部長柿崎氏の考えるリユース哲学の確認を求める陳情書	建設環境	11.30	採 択
	2陳情第164号	ごみ対策課長のリサイクル事業所内残置物発言においてあたかもシルバー側に責任があるかのような答弁への是正を求める陳情書	建設環境	12.21	不採択
	2陳情第166号	清掃関連施設事務棟の存在価値について、客観的な数値を用いて、その費用便益効果が妥当であるとの説明を求める陳情書	建設環境	11.30	採 択
定	2陳情第167号	「坂のある街」小金井市民の生活の質向上のため電動自転車購入時における補助を求める陳情書	建設環境	12.21	不採択
	2陳情第168号	坂下住民の生活の質向上ならびに南北交流にかかるバリアフリー化のため、坂道克服設備の設置を求める陳情書	建設環境	12.21	不採択
	2陳情第169号	市民権利が棄損された選挙で選ばれた西岡真一郎氏があたかも瑕疵のない市長の如く振る舞っていることに対し説明を求める陳情書	総務企画	11.30	不採択
例	2陳情第170号	天下りもしくは市現職員がリサイクル事業所長ならびに事務員になると規定された文書の遵守状況の確認を求める陳情書	建設環境	12.21	不採択
	2陳情第171号	ごみ減量啓蒙施設として機能不全が予想される二枚橋清掃関連施設事務棟に環境部の配置を求める陳情書	建設環境	11.30	不採択
	2陳情第172号	議員案第54号に対する西岡市長の所感と、抗議文の用意の有無についての確認を求める陳情書	総務企画	11.30	不採択
会	2陳情第174号	9月15日参考人招致議事録の完成が遅いことで議会審議も遅延となっていないか事情を議会で検証頂きたい陳情書	総務企画	12.21	継続審査
	2陳情第177号	日本学術会議の人事に介入した国に対し抗議文を送ることを求める陳情書	総務企画	12.21	不採択
	2陳情第178号	日本学術会議人事に介入した国に対し抗議文を送ることを求める陳情書	総務企画	12.21	不採択
	2陳情第179号	シルバー人材センターの職員給与にかかる補助金交付要綱の文言に基づいて現実にやられている状況の確認を求める陳情書	厚生文教	11.30	不採択

	番 号	件 名	付託委員会	議決月日	議決結果	
第 3 回 定 例 会	2陳情第180号	監査委員を務める議員が決算特別委員会の委員にならないことを求める陳情書	議会運営	12.21	継続審査	
	2陳情第181号	市職員定数条例を改正し正規職員の定数を削減することを求める陳情書	総務企画	11.30	不採択	
	2陳情第182号	中期財政計画及び庁舎・福祉会館建設に係る財政計画につき市民説明会の開催を求める陳情書	総務企画	12.21	継続審査	
	2陳情第183号	東小金井駅南口駅前広場にベンチの増設検討を求める陳情書	建設環境	11.30	採 択	
	2陳情第184号	リサイクル事業所の再開を求める陳情書	建設環境	12.21	継続審査	
第 3 回 臨 時 会	議案第70号	令和2年度小金井市一般会計補正予算（第7回）		10.21	原案可決	
	議案第71号	小金井市保健センター条例の一部を改正する条例		10.21	原案可決	
第 4 回 定 例 会		小金井市選挙管理委員の選挙		12.21	選挙	
		小金井市選挙管理委員補充員の選挙		12.21	選挙	
		議案第72号	令和2年度小金井市一般会計補正予算（第8回）	予 算	12.21	原案可決
		議案第73号	小金井市都市計画税条例の一部を改正する条例	総務企画	12.21	原案可決
			議案第73号小金井市都市計画税条例の一部を改正する条例に対する修正案（渡辺大三議員他2人）		12.21	否 決
		議案第74号	小金井市諸収入金の督促及び延滞金に関する条例の一部を改正する条例	総務企画	12.21	原案可決
		議案第75号	小金井市いじめ防止対策推進条例	厚生文教	12.21	原案可決
		議案第76号	小金井市特定教育・保育施設及び特定地域型保育事業の利用者負担に関する条例の一部を改正する条例	厚生文教	12.21	原案可決
		議案第77号	小金井市学童保育所条例の一部を改正する条例	厚生文教	12.21	原案可決
		議案第78号	小金井市障害者福祉センターの指定管理者の指定について	厚生文教	12.21	可 決
		議案第79号	小金井市児童発達支援センターの指定管理者の指定について	厚生文教	12.21	可 決
		議案第80号	小金井市立本町高齢者在宅サービスセンターの指定管理者の指定について	厚生文教	12.21	可 決

	番 号	件 名	付託委員会	議決月日	議決結果
第	議案第81号	武蔵小金井南第3自転車駐車場外6施設の指定管理者の指定について	建設環境	12.21	可 決
	議案第82号	小金井市会計年度任用職員の報酬、費用弁償及び期末手当に関する条例の一部を改正する条例		11.30	原案可決
	議案第83号	職員の給与に関する条例の一部を改正する条例		11.30	原案可決
	議案第84号	令和2年度小金井市一般会計補正予算（第9回）	予 算	12.21	原案可決
4	議案第85号	令和2年度小金井市一般会計補正予算（第10回）		12.21	原案可決
	議員案第60号	「桜を見る会」前夜祭に係る疑惑に関して、安倍前首相を国会招致し、全容解明を行うことを求める意見書		12.21	原案可決
	議員案第61号	吉川貴盛元農水相・衆議院議員の現金授受に関する疑惑の真相究明を求める意見書		12.21	原案可決
	議員案第62号	小金井都市計画道路3・4・11号線外の地質調査の中止と長期的視点で2路線の見直しを求める意見書		12.21	原案可決
	議員案第63号	不妊治療への保険適用の拡大を求める意見書		12.21	原案可決
	議員案第64号	犯罪被害者支援の充実を求める意見書		12.21	原案可決
	議員案第65号	住まいと暮らしの安心を確保する居住支援の強化を求める意見書		12.21	原案可決
	議員案第66号	多摩地域における有機フッ素化合物による水道水源井戸の地下水汚染の原因究明と浄化を求める意見書		12.21	原案可決
	議員案第67号	多核種除去設備等処理水の水蒸気放出及び海洋放出に反対する意見書		12.21	原案可決
	議員案第68号	法律による自治体の個人情報保護制度の標準化に反対する意見書		12.21	原案可決
定	議員案第69号	要介護認定者を総合事業の対象とする改正厚生労働省令施行の中止を求める意見書		12.21	原案可決
	議員案第70号	中華人民共和国王毅國務委員兼外相発言に対する抗議決議		12.21	原案可決
	議員案第71号	非正規労働者に対する不当な待遇格差を是正する法制度にすることを求める意見書		12.21	原案可決
例	議員案第72号	持続化給付金、家賃支援給付金の延長及び継続的支援を求める意見書		12.21	原案可決
	議員案第73号	東京都として都立神経病院の「再編統合」は行わないと国に意思表示するよう求める意見書		12.21	原案可決
会					

	番 号	件 名	付託委員会	議決月日	議決結果
第	議員案第74号	保健所の体制強化と増設を求める意見書		12.21	原案可決
	議員案第75号	新型コロナウイルス「第三波」から市内商工業者を守るべく、事業者支援金（第三弾）の実施を求める決議		12.21	原案可決
	議員案第76号	小金井市立小・中学校のトイレ洋便器率向上への集中整備を求める決議		12.21	原案可決
	議員案第77号	早急に見直した財政計画を示し、新庁舎及び（仮称）新福祉会館建設の財政的裏付けを明らかにすることを求める決議		12.21	原案可決
	議員案第78号	西岡市長に、東京都へ「小金井都市計画道路3・4・11号線に関する地質調査に着手しないこと」、「都市整備局との意見交換の場の設定」を文書で伝えることを求める決議		12.21	原案可決
	議員案第79号	小金井市議会議員定数条例の一部を改正する条例	議会運営	12.21	継続審査
4		議員案第79号小金井市議会議員定数条例の一部を改正する条例について委員会付託を省略し即決を求める動議		12.21	否 決
	2陳情第186号	小金井市シルバー人材センター会員は小金井市勤労者福祉サービスセンターに入会できないことに対する諸処の見解を求める陳情書	総務企画	12.21	不採択
	2陳情第187号	監査委員の議員枠撤廃を求める陳情書	総務企画	12.21	継続審査
	2陳情第188号	第二庁舎駐車場への右折進入禁止に関する種々のハレーションと収め方を求める陳情書	総務企画	12.21	趣旨採択
	2陳情第189号	市庁舎トイレにおいて市関係者が一般市民より市税による便益をより享受している状況について早急の改善を求める陳情書	総務企画	12.21	不採択
	2陳情第190号	公立小中学校トイレの洋式化率を公務員が享受しているレベルにすることを求める陳情書	厚生文教	12.21	趣旨採択
	2陳情第191号	小金井市職員はあらゆる市民の目に対して完璧であるよう日々努力することを求める陳情書	総務企画	12.21	審議未了
	2陳情第192号	市補助金により高額給与を保障されている団体には新福祉会館への入居を遠慮してもらうことを求める陳情書	庁舎及び福祉会館建設等調査	12.21	不採択
	2陳情第193号	採択された議員案・請願・陳情のうち執行されなかったもののリストを作り、公開することを求める陳情書	議会運営	12.21	不採択
	2陳情第194号	小金井市シルバー人材センター理事選任に関し、理事会においての会員推薦理事候補排除を止めるよう指導することを求める陳情書	厚生文教	12.21	継続審査
定	2陳情第195号	リサイクル事業所残置物の処理にかかる市の関与のありかたの開示を求める陳情書	建設環境	12.21	不採択
	2陳情第196号	財政援助団体理事兼務市職員の当該団体理事会出欠記録について、その開示を求める陳情書	総務企画	12.21	不採択
例					
会					

	番 号	件 名	付託委員会	議決月日	議決結果
第	2陳情第197号	採択陳情・請願の執行に関する情報提供を求める陳情書	議会運営	12.21	不採択
	2陳情第198号	小金井市介護福祉課長が陳情者の介護保険料の決定に際し二重基準を適用している行為を違法と弾劾する陳情書	厚生文教	12.21	不採択
	2陳情第200号	シルバー人材センターの事務費項目に対して市が用いる定義と公文書に同項目が賛助金とある記述に対する整合的説明を求める陳情書	厚生文教	12.21	継続審査
	2陳情第201号	東京都として都立神経病院の「再編統合」は行わないと国に意思表示するよう求める意見書提出の陳情書	厚生文教	12.21	採 択
4	2陳情第202号	南北分断問題および坂の克服事業を「坂のある街」小金井市が解決すべき政策課題として頂きたいとする陳情書	建設環境	12.21	不採択
	2陳情第203号	陳情審査における採択と趣旨採択の違いの説明ならび、それぞれに対して行政当局が現実に行っている作業の開陳を求める陳情書	議会運営	12.21	採 択
	2陳情第204号	小金井市における「学識経験者」という用語使用にかかる定義ならびに運用規則・規定の開示を求める陳情書	総務企画	12.21	採 択
	2陳情第205号	シルバー人材センター事務比率が10.796%であることに同団体特別会員理事兼市職員ならびに福祉保健部の見解を求める陳情書	厚生文教	12.21	継続審査
回	2陳情第206号	小金井市シルバー人材センターにおいて法人会計が存在する意味の説明を求める陳情書	厚生文教	12.21	継続審査
	2陳情第207号	シルバー人材センターにおける受取材料費と支払材料費の差額についての説明を求める陳情書	厚生文教	12.21	継続審査
	2陳情第208号	シルバー人材センター事務局長兼常務理事推薦における部長相当職者要望に関して推薦にかかる作業ならびに妥当性を問う陳情書	厚生文教	12.21	継続審査
	2陳情第209号	シルバー人材センター事務局長兼常務理事の市推薦において市職員でない者に対して市長の人事権が及ぶことへの説明を求める陳情書	厚生文教	12.21	継続審査
定	2陳情第210号	小金井市シルバー人材センターの請求における消費税の扱いについての説明を求める陳情書	厚生文教	12.21	継続審査
	2陳情第212号	特定非営利活動法人子供の保育を考える会・ママの部屋の保護者に対する保育費用補助についての陳情書	厚生文教	12.21	継続審査
	2陳情第213号	温暖化に追随しうる適応的な産業構造変遷スキームを早急に策定し、政策化することの意見書を政府に送ることを求める陳情書	建設環境	12.21	不採択
	2陳情第214号	侵略行為のパラダイム転換に備えて専守防衛装備品の未来化を大規模に進める意見書を政府に送付することを求める陳情書	総務企画	12.21	不採択
例	2陳情第215号	コロナ発生初期において常軌を逸したとも思われる行動をとった西岡市長への責任の追及を求める陳情書	庁舎及び福祉会館建設等調査	12.21	不採択
	2陳情第216号	数々の議会意志決定がなされている西岡真一郎氏に対して意見書を送ることを求める陳情書	総務企画	12.21	審議未了
	2陳情第217号	新庁舎建築設計の白紙撤回はできないとする斎藤議員発言において詐欺が生じる可能性の原因についての検証を求める陳情書	庁舎及び福祉会館建設等調査	12.21	不採択
会					

	番 号	件 名	付託委員会	議決月日	議決結果
第	2陳情第218号	災害時の電力供給において電気自動車が有用であるとの事実に対し新庁舎にこれを活用しうる機能があるのかの披歴を求める陳情書	庁舎及び 福祉会館 建設等調査	12.21	採 択
	2陳情第219号	公益社団法人小金井市シルバー人材センター名誉会長西岡真一郎氏に対して会員要望書への回答はしないのかについて問う陳情書	厚生文教	12.21	継続審査
	2陳情第220号	多胎児家庭の移動支援に関する陳情書	厚生文教	12.21	採 択
	2陳情第221号	多胎児家庭の相互支援サポートの仕組みづくりに関する陳情書	厚生文教	12.21	採 択
4	2陳情第222号	退職後市職員の再就職において特定人物の就職活動に加担している財政援助団体への退職者推薦行為の禁止を求める陳情書	総務企画	12.21	不採択
	2陳情第223号	二枚橋焼却場跡地を使用せずにごみ処理関連施設の集約をすることに対し部局が検討した内容の開示を求める陳情書	建設環境	12.21	不採択
	2陳情第224号	市説明会の「我々としてはお貸しできない」発言における「我々」の主体と「お貸しできない」の意思決定機構開示を求める陳情書	建設環境	12.21	不採択
	2陳情第225号	浸水対策を失念して庁舎等の設計を進めてしまったという目と耳を疑う事件について、解明を求める陳情書	庁舎及び 福祉会館 建設等調査	12.21	不採択
回	2陳情第226号	市選挙管理委員会委員の選出方法の改善を求める陳情書	議会運営	12.21	継続審査
	2陳情第227号	前回市議会議員選挙における各候補の公費助成受給状況を明らかにすること等を求める陳情書	総務企画	12.21	継続審査
	2陳情第228号	武蔵小金井駅、東小金井駅のnonowak口を朝6時または6時半から開けることを求める陳情書	建設環境	12.21	趣旨採択
	2陳情第229号	政務活動費を用いてのコピー代金の適正化を求める陳情書	議会運営	12.21	継続審査
定	2陳情第230号	コロナ危機の中で学ぶ子どもたちに少人数学級の実現で、学ぶ権利を保障する陳情書	厚生文教	12.21	継続審査
	2陳情第231号	庁舎及び福祉会館の建設に関して、抜本的見直しを求める陳情書	庁舎及び 福祉会館 建設等調査	12.21	不採択
	2陳情第232号	市議会において、新庁舎と（仮称）新福祉会館建設に関し、市長案と市民案の比較検討を求める陳情書	庁舎及び 福祉会館 建設等調査	12.21	不採択
	2陳情第233号	保健所の体制強化と増設について国、東京都に対し意見書提出を求める陳情書	厚生文教	12.21	採 択
例	2陳情第234号	「余剰食品はゴミ？」フードドライブ所管部局名によって生じるやるせない気持ちの払しょくを求める陳情書	建設環境	12.21	継続審査
	2陳情第235号	リサイクル事業所残置物がリユース品でなかったら何だったかの回答を求める陳情書	建設環境	12.21	継続審査
	2陳情第236号	温室効果ガス排出ゼロに対し市として考えていることならびに今後の取り組みについて聞く陳情書	建設環境	12.21	継続審査
会					

	番 号	件 名	付託委員会	議決月日	議決結果
第 4 回 定 例 会	2陳情第237号	2050年温室効果ガス排出ゼロ目標が政策化したことによる小金井市のゴミゼロ推進にかかる具体的な取り組みを聞く陳情書	建設環境	12.21	継続審査
	2陳情第238号	温室効果ガス排出ゼロ目標においてオリックス資源循環株式会社を利用することへの見解を聞く陳情書	建設環境	12.21	継続審査
	2陳情第239号	小金井市の一人当たりゴミ処理費用が全国平均より異常に高い理由の解説と高止まりのままでこれを続けるのかの確認を求める陳情書	建設環境	12.21	継続審査
	2陳情第240号	小金井市における分限免職の適用基準ならび適用状況の確認と今後の運用に関する考え方を聞く陳情書	総務企画	12.21	継続審査
	2陳情第241号	水がたまることがわかっている場所に対する当事者らの認識についての確認を求める陳情書	庁舎及び 福祉会館 建設等調査	12.21	継続審査
	2陳情第242号	国に対して「国の責任で安全・安心な保育・学童保育の実現を求める意見書」の提出を求める陳情書	厚生文教	12.21	継続審査
	2陳情第243号	市の指定収集ごみ袋への広告掲載で、歳入を確保することを求める陳情書	建設環境	12.21	継続審査
	2陳情第244号	東小金井駅北口駅前の区画整理事務所を早期撤去し、早期に駅前公園を整備すること等を求める陳情書	建設環境	12.21	継続審査
	2陳情第245号	議員定数に関する市民投票（議会発議）の実施を求める陳情書	議会運営	12.21	継続審査

注) ※付託委員会の名称

総務企画：総務企画委員会

厚生文教：厚生文教委員会

建設環境：建設環境委員会

議会運営：議会運営委員会

予算：予算特別委員会

決算：決算特別委員会

庁舎及び福祉会館建設等調査：庁舎及び福祉会館建設等調査特別委員会

行財政改革推進調査：行財政改革推進調査特別委員会

選舉管理委員會事務局

選 舉 係

選挙管理委員会事務局

1 選挙管理委員会開催状況

(単位：件)

月 日	会	議 名	報告件数	審議件数
5.19	第9回	選挙管理委員会	1	4
6.1	第10回	同 上	1	18
6.17	第11回	同 上	1	5
6.18	第12回	同 上	2	1
7.2	第13回	同 上	3	1
7.5	第14回	同 上	3	1
7.5	第15回	同 上	1	0
7.21	第16回	同 上	1	2
8.18	第17回	同 上	1	2
9.1	第18回	同 上	1	7
9.15	第19回	同 上	1	3
10.20	第20回	同 上	1	1
11.12	第21回	同 上	1	0
11.17	第22回	同 上	1	2
12.1	第23回	同 上	1	6
12.15	第24回	同 上	1	2
12.25	第25回	同 上	0	1
1.19	第1回	同 上	2	14
2.16	第2回	同 上	2	6
3.1	第3回	同 上	3	7
3.13	第4回	同 上	2	7
3.14	第5回	同 上	1	3
3.18	第6回	同 上	2	1
3.21	第7回	同 上	3	1
3.22	第8回	同 上	1	0

2 明るい選挙推進協議会活動状況

月	日	事業名	会場	主な内容
4	10	東京都市明るい選挙推進協議会 定期総会	東京自治会館	表彰 令和元年度事業報告 令和2年度事業計画 新型コロナウイルス感染症の影響により書面 協議にて開催
	15	第1回推進協議会	市役所	令和元年度事業報告 令和2年度事業計画 新型コロナウイルス感染症の影響により中止
	15	第1回推進委員連絡会	市役所	令和元年度事業報告 令和2年度事業計画 新型コロナウイルス感染症の影響により中止
6	24	東京都知事選挙街頭啓発活動	武蔵小金井駅周辺 東小金井駅周辺	街頭啓発活動(ポケットティッシュ配布) 新型コロナウイルス感染症の影響により中止
7	1	東京都知事選挙街頭啓発活動	武蔵小金井駅周辺 東小金井駅周辺	街頭啓発活動(ポケットティッシュ配布) 新型コロナウイルス感染症の影響により中止
7~8	-	政治家の寄附禁止にかかる 啓発活動	市内各地域	寄附禁止に関するパンフレット配布 寄附禁止に関するポスター掲示など
8	12	東京都市明るい選挙推進協議会 会長会議	東京自治会館	令和2年度事業計画
	19	第2回推進協議会	市役所	下半期の日程の確認
9	-	議会傍聴研修	小金井市議会	小金井市議会の傍聴 新型コロナウイルス感染症の影響により中止
	14	ポスターコンクール審査会	市役所	令和2年度明るい選挙啓発ポスターコンクールの 市審査会を開催し、東京都推薦作品、選挙 管理委員会委員長賞、明るい選挙推進協議会 会長賞、審査員特別賞、啓発用作品を選定
10	7	第2回推進委員連絡会	市役所	下半期の日程の確認
	-	市民まつり街頭啓発活動	小金井公園 江戸東京たてもの園前	街頭啓発活動(ポケットティッシュ配布) 市民まつり開催中止のため、中止
11	5	東京都市明るい選挙推進協議会 委員研修会	東京自治会館	講演 新型コロナウイルス感染症の影響により中止
	10	東京都明るい選挙推進大会	府中の森	永年功労者表彰、講演 新型コロナウイルス感染症の影響により中止
12~1	-	政治家の寄附禁止にかかる 啓発活動	市内各地域	寄附禁止に関するパンフレット配布 寄附禁止に関するポスター掲示など
1	8~29	ポスターコンクール 作品展示会	市役所	入賞作品展示
	11	成人の日街頭啓発活動	宮地楽器ホール (小金井市民交流センター)	街頭啓発活動(成人の日啓発パンフレット・ ポケットティッシュ配布) 新型コロナウイルス感染症の影響により中止
	21	第3回推進協議会	市役所	令和元年度啓発活動実施状況について 令和元年度選挙時啓発活動結果について 令和2年度啓発活動計画について 新型コロナウイルス感染症の影響により中止
2	15	東京都市明るい選挙推進協議会 第三ブロック会長会議	国立市役所	各市活動報告 新型コロナウイルス感染症の影響により中止
	18	第3回推進委員連絡会	市役所	令和2年度啓発活動実施状況について 令和2年度選挙時啓発活動結果について 令和3年度啓発活動計画について 新型コロナウイルス感染症の影響により書面 配布にて開催
3	27	桜まつり街頭啓発活動	小金井公園 江戸東京たてもの園前	街頭啓発活動(ポケットティッシュ配布) 新型コロナウイルス感染症の影響により中止

3 選挙人名簿登録者数（定時登録 令和3年3月1日現在）

（単位：人）

投票区	町丁目	男	女	計	投票区	町丁目	男	女	計
1	東 1	1,377	1,507	2,884	12	貫井北1	631	666	1,297
	東 5	989	1,101	2,090		貫井北5	961	1,060	2,021
	計	2,366	2,608	4,974		貫井南3	1,105	1,175	2,280
東 2	1,194	1,314	2,508	計		2,697	2,901	5,598	
2	計	1,194	1,314	2,508	13	梶野 1	389	367	756
3	東 3	941	927	1,868		梶野 2	1,061	974	2,035
	東 4	2,395	2,354	4,749		梶野 4	1,170	1,101	2,271
	計	3,336	3,281	6,617		梶野 5	711	856	1,567
4	中 2	1,692	1,742	3,434		計	3,331	3,298	6,629
	計	1,692	1,742	3,434	14	梶野 3	1,047	1,060	2,107
5	中 3	1,686	1,717	3,403		関野 1	265	261	526
	本 1	1,663	1,864	3,527		関野 2	257	254	511
	計	3,349	3,581	6,930		緑 2	1,557	1,602	3,159
6	中 1	911	936	1,847		計	3,126	3,177	6,303
	中 4	825	858	1,683	15	緑 1	753	783	1,536
	計	1,736	1,794	3,530		緑 5	2,337	2,434	4,771
7	前原 1	686	738	1,424		計	3,090	3,217	6,307
	前原 2	760	791	1,551	16	本 2	1,396	1,576	2,972
	計	1,446	1,529	2,975		本 3	818	912	1,730
8	前原 4	1,812	1,817	3,629		計	2,214	2,488	4,702
	前原 5	1,035	1,064	2,099	17	緑 3	1,034	1,049	2,083
	貫井南1	339	319	658		緑 4	1,012	1,103	2,115
計	3,186	3,200	6,386	桜 1		954	1,166	2,120	
9	前原 3	1,914	1,893	3,807		桜 3	191	190	381
	貫井南2	377	422	799		計	3,191	3,508	6,699
	計	2,291	2,315	4,606	18	本 4	1,243	1,424	2,667
10	本 6	1,095	1,272	2,367		桜 2	636	697	1,333
	計	1,095	1,272	2,367		計	1,879	2,121	4,000
11	貫井南1	768	820	1,588	19	本 5	1,981	2,173	4,154
	貫井南2	429	451	880		貫井北1	156	197	353
	貫井南4	1,425	1,410	2,835		計	2,137	2,370	4,507
	貫井南5	1,002	1,034	2,036	20	本 5	345	390	735
	計	3,624	3,715	7,339		貫井北2	828	804	1,632
合計	貫井北3	2,213	2,135	4,348		貫井北3	2,213	2,135	4,348
	貫井北4	80	50	130		貫井北4	80	50	130
	計	3,466	3,379	6,845		計	3,466	3,379	6,845
	合計	50,446	52,810	103,256	合計	50,446	52,810	103,256	

4 東京都知事選挙

- (1) 選挙執行理由 任期満了による
- (2) 告示日 令和2年6月18日(木)
- (3) 投票日 令和2年7月5日(日)
- (4) 開票日 令和2年7月5日(日)
- (5) 投票区別当日有権者数、投票者数及び投票率

区分 投票区	当日有権者数			投票者数			投票率		
	男(人)	女(人)	計(人)	男(人)	女(人)	計(人)	男(%)	女(%)	計(%)
第1投票区	2,352	2,573	4,925	1,174	1,247	2,421	49.91	48.46	49.16
第2投票区	1,193	1,323	2,516	538	626	1,164	45.10	47.32	46.26
第3投票区	3,203	3,180	6,383	1,280	1,306	2,586	39.96	41.07	40.51
第4投票区	1,646	1,697	3,343	800	863	1,663	48.60	50.85	49.75
第5投票区	3,312	3,558	6,870	1,442	1,596	3,038	43.54	44.86	44.22
第6投票区	1,725	1,757	3,482	744	778	1,522	43.13	44.28	43.71
第7投票区	1,428	1,503	2,931	673	722	1,395	47.13	48.04	47.59
第8投票区	3,164	3,189	6,353	1,262	1,272	2,534	39.89	39.89	39.89
第9投票区	2,238	2,310	4,548	806	785	1,591	36.01	33.98	34.98
第10投票区	699	858	1,557	245	261	506	35.05	30.42	32.50
第11投票区	3,567	3,666	7,233	1,503	1,553	3,056	42.14	42.36	42.25
第12投票区	2,633	2,806	5,439	1,145	1,199	2,344	43.49	42.73	43.10
第13投票区	3,240	3,217	6,457	1,412	1,485	2,897	43.58	46.16	44.87
第14投票区	3,049	3,111	6,160	1,393	1,441	2,834	45.69	46.32	46.01
第15投票区	3,042	3,185	6,227	1,303	1,401	2,704	42.83	43.99	43.42
第16投票区	2,146	2,447	4,593	936	1,085	2,021	43.62	44.34	44.00
第17投票区	3,119	3,433	6,552	1,295	1,435	2,730	41.52	41.80	41.67
第18投票区	1,851	2,111	3,962	837	942	1,779	45.22	44.62	44.90
第19投票区	2,091	2,302	4,393	870	947	1,817	41.61	41.14	41.36
第20投票区	3,342	3,263	6,605	1,442	1,435	2,877	43.15	43.98	43.56
期日前投票	—	—	—	6,280	7,854	14,134	12.81	15.25	14.06
不在者投票	—	—	—	110	187	297	0.22	0.36	0.30
計	49,040	51,489	100,529	27,490	30,420	57,910	56.06	59.08	57.61

5 小金井市議会議員選挙

- (1) 選挙執行理由 任期満了による
 (2) 告示日 令和3年3月14日(日)
 (3) 投票日 令和3年3月21日(日)
 (4) 開票日 令和3年3月21日(日)
 (5) 投票区別当日有権者数、投票者数及び投票率

区分 投票区	当日有権者数			投票者数			投票率		
	男(人)	女(人)	計(人)	男(人)	女(人)	計(人)	男(%)	女(%)	計(%)
第1投票区	2,324	2,577	4,901	793	812	1,605	34.12	31.51	32.75
第2投票区	1,166	1,289	2,455	376	373	749	32.25	28.94	30.51
第3投票区	3,227	3,176	6,403	806	754	1,560	24.98	23.74	24.36
第4投票区	1,641	1,709	3,350	540	516	1,056	32.91	30.19	31.52
第5投票区	3,289	3,510	6,799	976	957	1,933	29.67	27.26	28.43
第6投票区	1,701	1,759	3,460	497	505	1,002	29.22	28.71	28.96
第7投票区	1,427	1,512	2,939	468	480	948	32.80	31.75	32.26
第8投票区	3,123	3,143	6,266	794	751	1,545	25.42	23.89	24.66
第9投票区	2,242	2,271	4,513	525	490	1,015	23.42	21.58	22.49
第10投票区	1,071	1,253	2,324	226	217	443	21.10	17.32	19.06
第11投票区	3,555	3,654	7,209	977	980	1,957	27.48	26.82	27.15
第12投票区	2,638	2,840	5,478	706	703	1,409	26.76	24.75	25.72
第13投票区	3,243	3,218	6,461	854	814	1,668	26.33	25.30	25.82
第14投票区	3,052	3,125	6,177	883	846	1,729	28.93	27.07	27.99
第15投票区	3,018	3,153	6,171	832	832	1,664	27.57	26.39	26.96
第16投票区	2,148	2,426	4,574	667	695	1,362	31.05	28.65	29.78
第17投票区	3,126	3,437	6,563	889	922	1,811	28.44	26.83	27.59
第18投票区	1,855	2,079	3,934	596	644	1,240	32.13	30.98	31.52
第19投票区	2,081	2,301	4,382	558	550	1,108	26.81	23.90	25.29
第20投票区	3,396	3,306	6,702	889	818	1,707	26.18	24.74	25.47
期日前投票	—	—	—	5,650	7,301	12,951	11.46	14.11	12.82
不在者投票	—	—	—	47	97	144	0.10	0.19	0.14
計	49,323	51,738	101,061	19,549	21,057	40,606	39.63	40.70	40.18

監查委員事務局

監 查 係

第1 監査係

1 監査委員

氏名	任期	区分
重永邦敏	H28.7.28 ~ R2.7.27	識見 (代表監査委員)
同上(再任)	R2.7.28 ~ R6.7.27	識見 (代表監査委員)
露木肇子	H30.6.9 ~ R4.6.8	識見 (代表監査委員職務代理者)
篠原ひろし	R1.5.16 ~ R3.4.4	議選

2 全国・関東・東京都市監査委員会等開催状況

実施月日	会名	※開催場所	
5.19	東京都市監査委員会定期総会	府中市	東京自治会館 (書面開催)
6.2	関東都市監査委員会定期総会	千葉市	ホテルニューオータニ幕張 (書面開催)
6.26	第1回東京都市監査委員会事務局長会	調布市	調布市文化会館たづくり (中止)
8.27~28	全国都市監査委員会総会・研修会	広島市	広島国際会議場 (中止)
10.14	東京都市監査委員会第1回職員研修会	町田市	町田市役所 (中止)
10.16	関東都市監査委員会職員研修会	調布市	調布市文化会館たづくり (中止)
11.6	東京都市監査委員会職員事例研究会	武蔵村山市	武蔵村山市役所 (中止)
11.13	東京都市監査委員会第1回委員研修会	調布市	調布市文化会館たづくり (中止)
3.1.15	東京都市監査委員会第2回委員研修会	清瀬市	清瀬市児童センター (中止)
3.1.29	東京都市監査委員会第2回職員研修会	武蔵村山市	武蔵村山市役所 (中止)
3.2.5	第2回東京都市監査委員会事務局長会	調布市	調布市文化会館たづくり (中止)

※新型コロナウイルス感染症拡大防止の観点により、全ての開催が中止若しくは書面開催となった。

3 監査等実施状況

種 別	月 日	実 施 事 項
例 月 現 金 出 納 検 査	4. 27	令和元年度一般会計・特別会計・基金等 (3月分)
	5. 28	令和元年度一般会計・特別会計・基金等 (4月分) 令和2年度一般会計・特別会計・基金等・下水道事業会計 (4月分)
	6. 25	令和元年度一般会計・特別会計・基金等 (5月分) 令和2年度一般会計・特別会計・基金等・下水道事業会計 (5月分)
	7. 20	令和2年度一般会計・特別会計・基金等・下水道事業会計 (6月分)
	8. 21	同 上 (7月分)
	9. 24	同 上 (8月分)
	10. 29	同 上 (9月分)
	11. 26	同 上 (10月分)
	12. 24	同 上 (11月分)
	3. 1. 28	同 上 (12月分)
	3. 2. 25	同 上 (1月分)
	3. 3. 25	同 上 (2月分)
定期 監査	10. 22～ 10. 28 講評 12. 24 公表 12. 25	企画財政部 (企画政策課・財政課・広報秘書課・情報システム課)
	3. 1. 18～ 1. 21 講評 3. 3. 30 公表 3. 3. 31	総務部 (総務課・地域安全課・職員課・管財課)
財政援助 団体等監査		新型コロナウイルス感染症緊急事態宣言を受け、中止とした。

種 別	月 日	実 施 事 項
決 算 審 査	7.20～7.27 講評 8.21 公表 8.24	令和元年度 一般会計歳入歳出決算
		同 上 国民健康保険特別会計歳入歳出決算
		同 上 下水道事業特別会計歳入歳出決算
		同 上 介護保険特別会計歳入歳出決算
		同 上 後期高齢者医療特別会計歳入歳出決算
		同 上 財産に関する調書
財政健全化判断比率等審査	7.20 講評 8.21 公表 8.24	令和元年度 財政健全化判断比率及び公営企業会計資金不足比率

4 地方自治法第242条による住民監査請求 0件

農業委員会事務局

農 政 係

第1 農業委員会

1 農業委員会の構成

任 期：7. 19まで
 会 長：高橋 金一
 会長職務代理：橋本 尚幸
 会長職務代理：大澤 利之

議席 番号	氏名	備考
1	高杉 隆行	
2	松嶋 あおい	
3	鴨下 公夫	
4	岸野 有次	
5	大堀 金義	
6	渡邊 正明	
7	高橋 堅治	
8	高橋 金一	
9	橋本 尚幸	
10	大澤 利之	
11	鴨下 永孝	
12	大久保 政男	
13	永井 文夫	
14	井寺 喜香	

任 期：7. 20から
 会 長：高橋 金一
 会長職務代理：鴨下 輝秋
 会長職務代理：松嶋 あおい

議席 番号	氏名	備考
1	岸野 有次	
2	高橋 博	
3	鴨下 重雄	
4	大久保 勝盛	
5	高橋 正弘	
6	阪本 啓一	
7	松嶋 あおい	
8	鴨下 輝秋	
9	高橋 金一	
10	高杉 隆行	
11	渡邊 雅毅	
12	井寺 喜香	
13	大澤 一浩	
14	大堀 金義	

2 会議開催状況

	案 件	月 日	開催場所
第4回 農業委員会の会議	転用の専決処理について 他	4. 20	前原暫定集会施設
第5回 農業委員会の会議	同 上	5. 20	小金井市市民会館
第6回 農業委員会の会議	同 上	6. 19	市役所
第7回 農業委員会の会議	同 上	7. 13	同 上
臨時会 農業委員会の会議	会長及び職務代理の互選並びに議席の決定等について	7. 20	同 上
第8回 農業委員会の会議	転用の専決処理について 他	8. 20	同 上
第9回 農業委員会の会議	同 上	9. 15	同 上
第10回 農業委員会の会議	同 上	10. 20	同 上
第11回 農業委員会の会議	同 上	11. 20	同 上
第12回 農業委員会の会議	同 上	12. 18	同 上
第1回 農業委員会の会議	同 上	1. 19	同 上
第2回 農業委員会の会議	同 上	2. 19	同 上
第3回 農業委員会の会議	同 上	3. 19	同 上

3 農地法の規定による許可申請及び届出等

農地法第3条の許可申請		農地法第4条の届出		農地法第5条の届出		法務局からの照会	
面積 (㎡)	件数	面積 (㎡)	件数	面積 (㎡)	件数	面積 (㎡)	件数
809.39	2	2,067.57	6	22,239.89	27	1,692	5

生産緑地に係る主たる従事者証明		農業経営継続の証明		納税猶予適格者証明		生産緑地の取得の斡旋	
面積 (㎡)	件数	面積 (㎡)	件数	面積 (㎡)	件数	面積 (㎡)	件数
13,213	4	98,822.33	36	0	0	13,073.11	4

第2 事務局

1 庶 務

告 示 13件

2 国有農地

(1) 貸付状況

(単位：m²)

調 査 日	貸付区分	面 積
3. 3 1	転 用 貸 付	2, 1 6 8
	農 耕 貸 付	1, 4 0 0
	未 貸 付	7, 3 4 0
合 計		1 0, 9 0 8

3 農 政

(1) 北多摩地区農業委員会連合会優秀農業経営者表彰

土屋 直己 (野菜・果樹部門)

(2) 農業等功労者表彰

鴨下 常次

**固定資産評価審査
委員会事務局**

第1 審査委員会

1 固定資産課税台帳縦覧、閲覧及び審査申出状況

種 目	縦覧者数(人)	閲覧者数(人)	審査申出件数(件)
土 地	2	165	0
家 屋	2	167	0
償却資産		2	0
計	4	334	0

2 審査委員会開催状況

月 日	回 数	内 容
7.2	第1回	○令和2年度固定資産課税台帳の閲覧状況等について ○委員長等の選挙について

3 東京都市固定資産評価審査委員会審査事務協議会定期協議会(第71回)

月 日	場 所	協 議 事 項
12.18 ～ 3.1.21	-	令和2年度固定資産課税台帳の縦覧・閲覧及び審査状況について 他

※ 新型コロナウイルス感染症拡大防止の観点から、令和2年度は書面開催となった。

第2 庶務

1 人事

職名	氏 名	任 期
委 員 長	石 井 一 郎	28. 10. 1～元. 9. 30 元. 10. 1～4. 9. 30
委員(委員長職務代理)	益 田 あゆみ	22. 6. 1 ～ 23. 9. 12 23. 9. 13 ～ 26. 9. 12 26. 9. 13 ～ 29. 9. 12 29. 9. 13 ～ 2. 9. 12 2. 9. 13 ～ 5. 9. 12
委 員	山 田 義 雄	21. 7. 1 ～ 24. 6. 30 24. 7. 1 ～ 27. 6. 30 27. 7. 1 ～ 30. 6. 30 30. 7. 1 ～ 3. 6. 30

令和 2 年度 事務報告書

2021年（令和3年）7月 印刷・発行

編集・発行 小金井市 総務部 総務課
〒184-8504
小金井市本町六丁目6番3号
電話（042）387-9805（ダイヤルイン）

古紙を配合しています。

